

- FÖRKLARINGAR
- ALLA MÅTT I MILLIMETER.  
PLUSHÖJDER I METER.  
HÖJDSYSTEM RH2000
- OMFATTNING BYGGLOV
  - ▨ INGÅR I SENARE BYGGLOV FÖR BOSTADSHUS
  - ▼ ENTRÉ



Stadsbyggnadskontoret

Inkom 2019-12-17

Reg. 17 679 - 575

- HÄNVISNINGAR
- PLANER SE RITN. A-40.1-01-09  
SEKTIONER SE RITN. A-40.2-01-04  
FASADER SE RITN. A-40.3-01-07  
UTVÄNDIG MATERIAL OCH KULÖRBESKRIVNING

BET	ÄNDRING AVSER	DATUM	Sign.
-----	---------------	-------	-------

BYGGLOVSHANDLING

Skålen 24

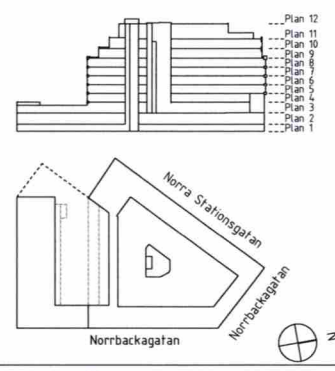

StudioStockholm  
Arkitektur

A Studio Stockholm Arkitektur AB, Västgätargatan 2, 16 21 Stockholm, Sweden T: +46 8 561 266 80		
IA Studio Stockholm Arkitektur AB, Västgätargatan 2, 16 21 Stockholm, Sweden T: +46 8 561 266 80		
K Lantmätare, Katarinavägen 11, 6 19 45 Stockholm, Sweden T: +46 8 255 11 62		
V Exempel, Rindögatan 11, 1611, 164 32 Stockholm, Sweden T: +46 8 525 038 50		
E Exempel, Rindögatan 11, 1611, 164 32 Stockholm, Sweden T: +46 8 525 038 50		
LA		
UPPDRAG NR 0848	RITAD AV LLN	HANDLAGGARE ATN
DATUM 2019-12-13	ANSVARIG Carl-Michael Bonde	
Skålen 24 Norra Stationsgatan Situationsplan Situation		
SKALA 1:400 (A1)	NUMMER A-01.1-02	BET