

Fastighet: Stadens Dike 7
Adress: Swedenborgsgatan 20
Stadsdel: Södermalm

Tjänsteanteckning

För att säkerställa att de av fastighetsaktiebolaget Stettin inlämnade uppgifter gällande BTA är korrekta har stadsbyggnadskontoret med hjälp av dataprogram TracTrix mätt den yta som markerats av bolaget på relationsritningar daterade 2017-04-10 (dokument nr. 126 i Public). Hiss- och andra genomgående schakt ingår inte i den beräknade ytan. Resultat av mätning av BTA per våningsplan har blivit följande:

Plan 3 – 782,30 kvm
Plan 4 – 1 492,00 kvm
Plan 5 – 1 193,44 kvm
Plan 6 – 1 241,60 kvm
Plan 7 – 1 326,75 kvm
Plan 8 – 1 294,45 kvm
Plan 9 – 1 126,40 kvm
Plan 10 – 326,70 kvm

Total BTA för våningsplan 3 till 10 är 8 783,64 kvm.

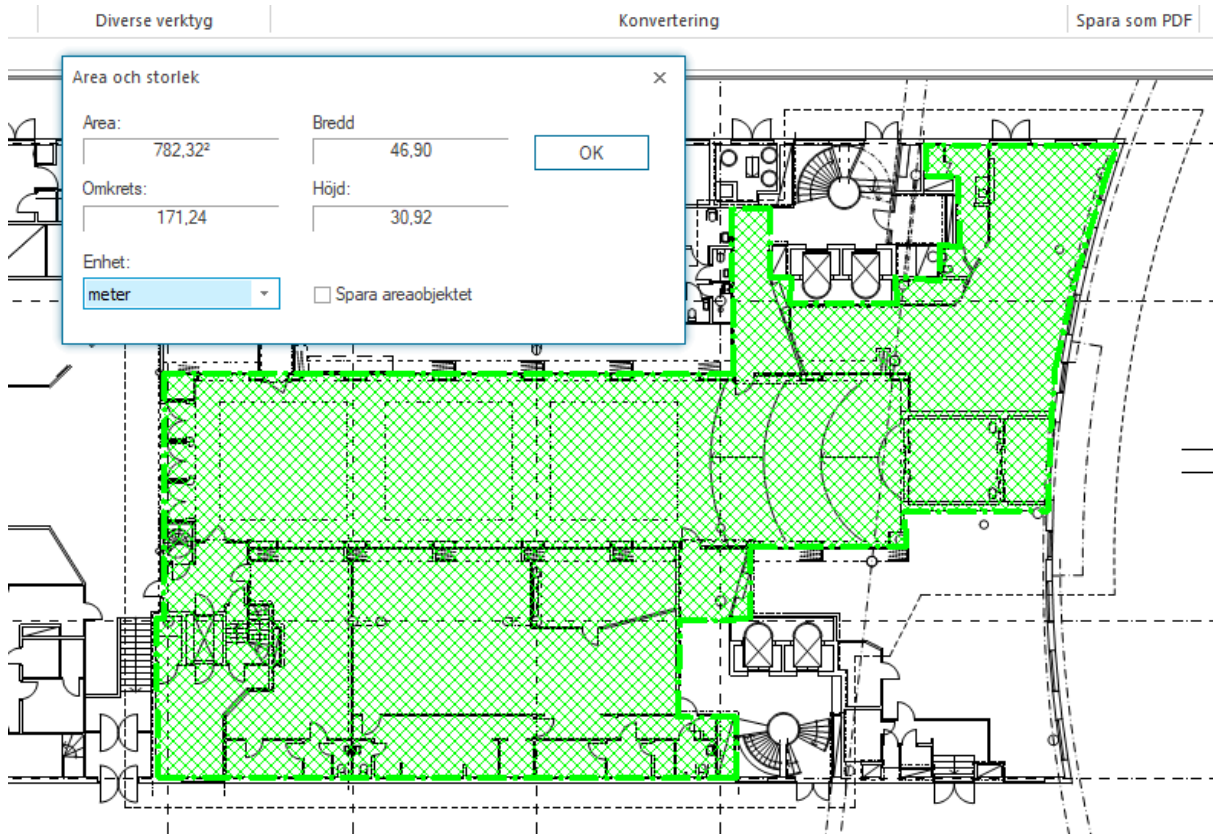

Plan 3.

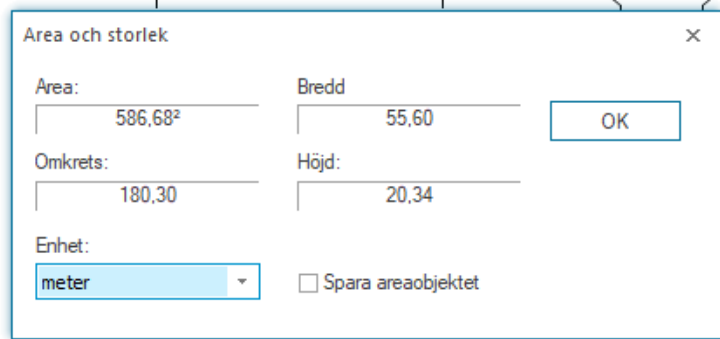

Plan 4 del 1.

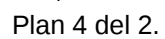

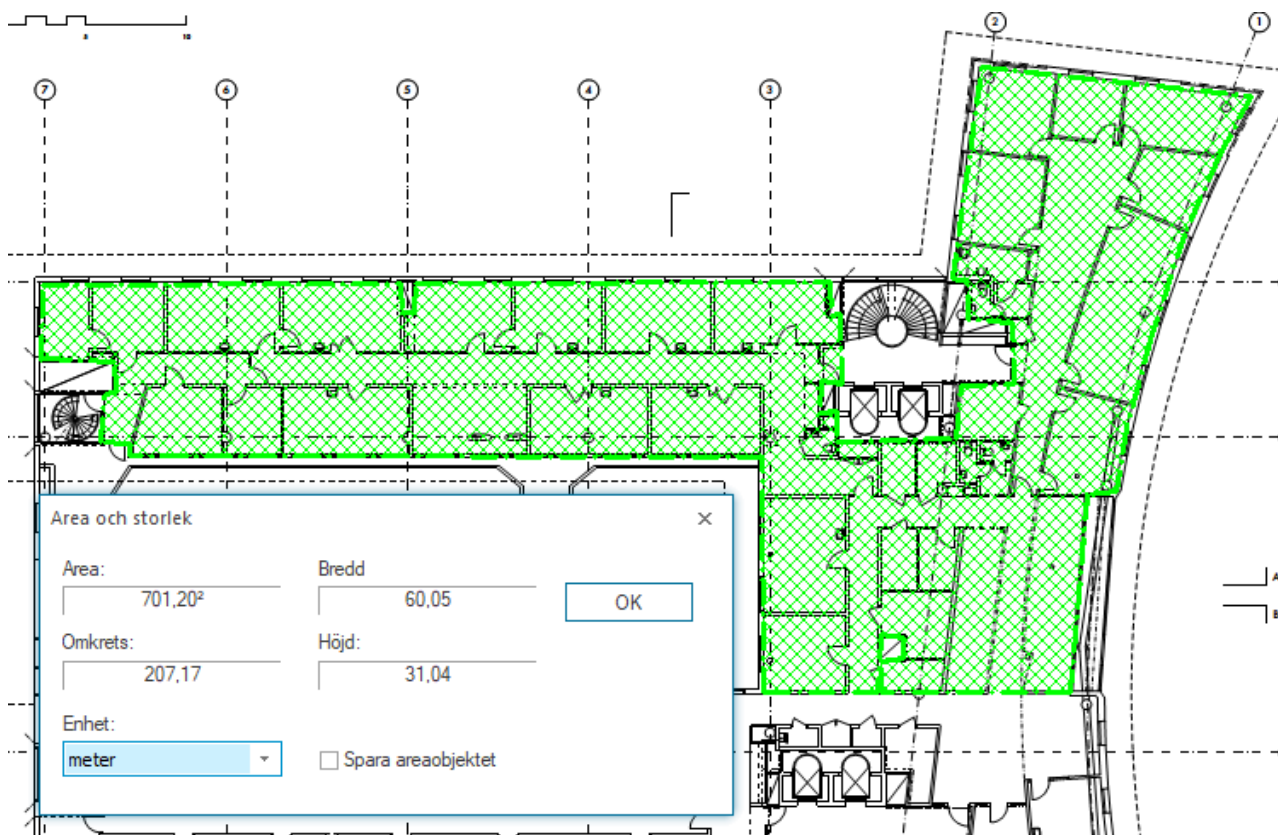

Plan 5 del 1.

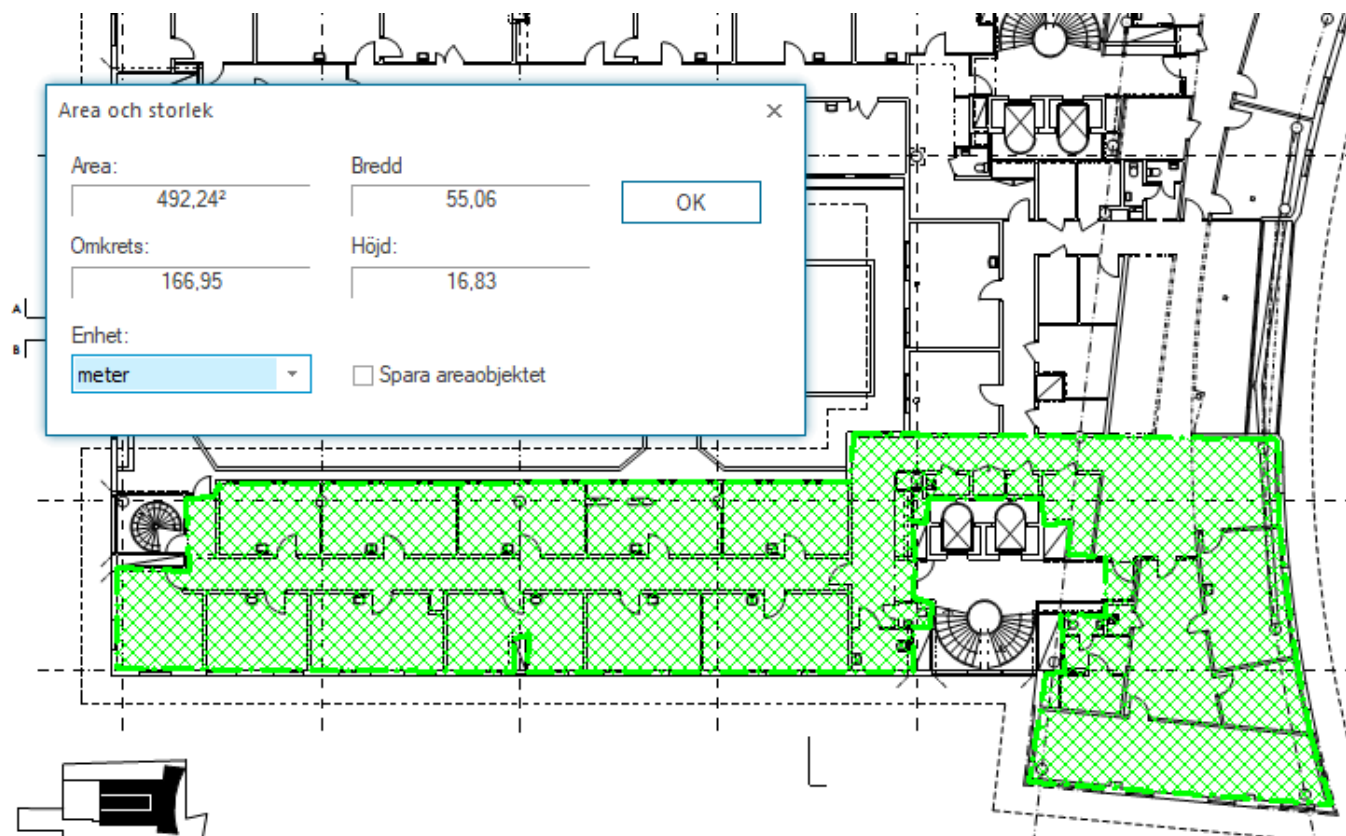

Plan 5 del 2.

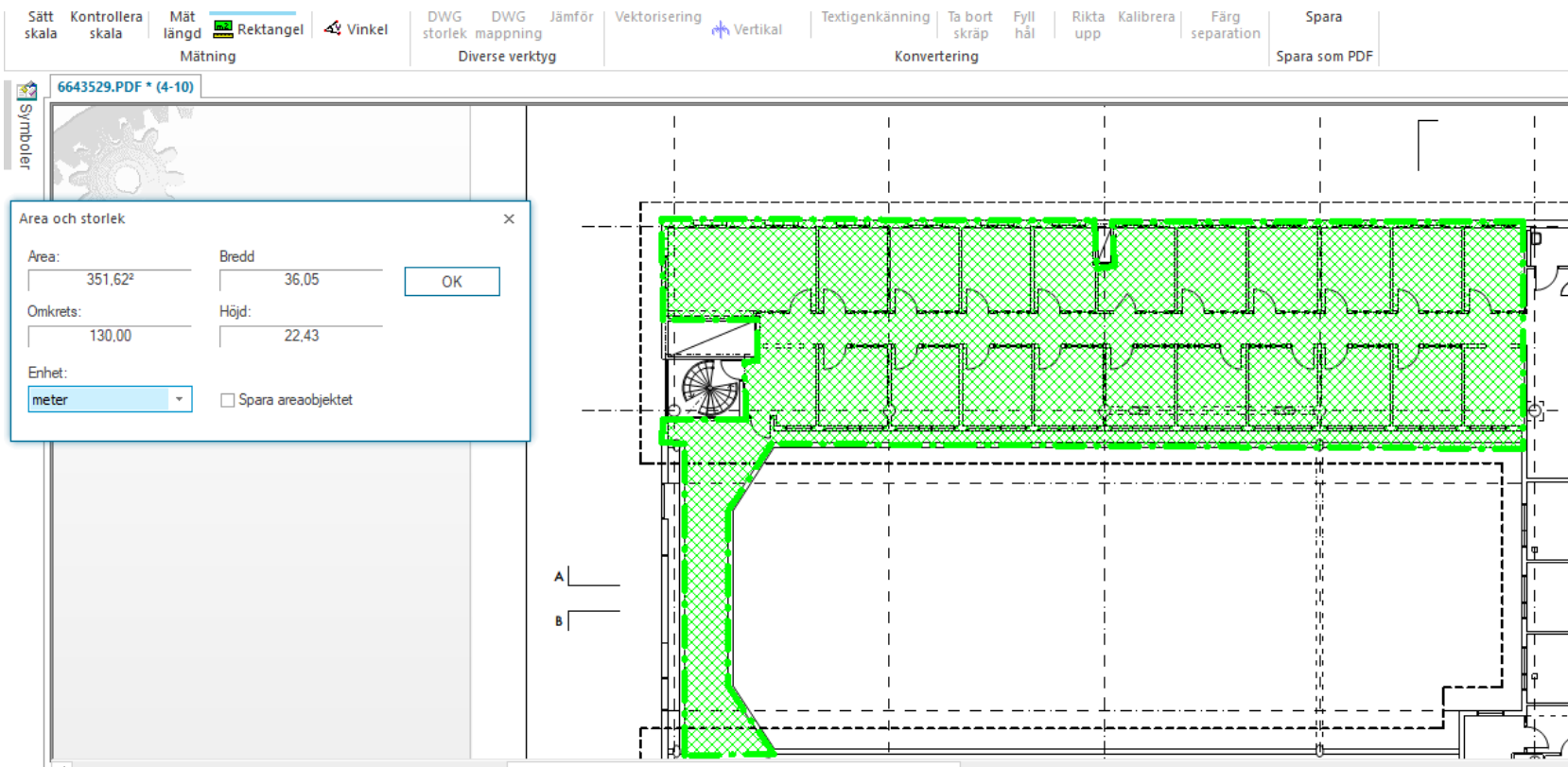

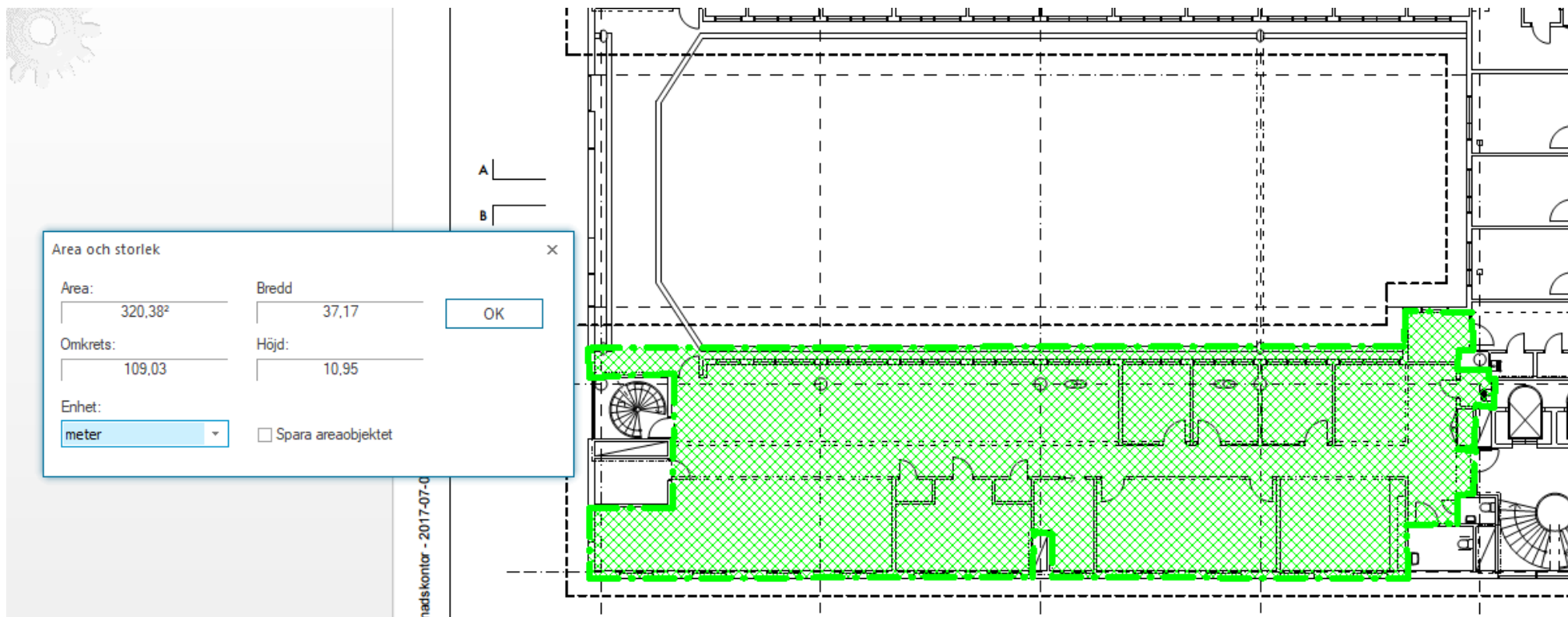

Plan 6 del 2.

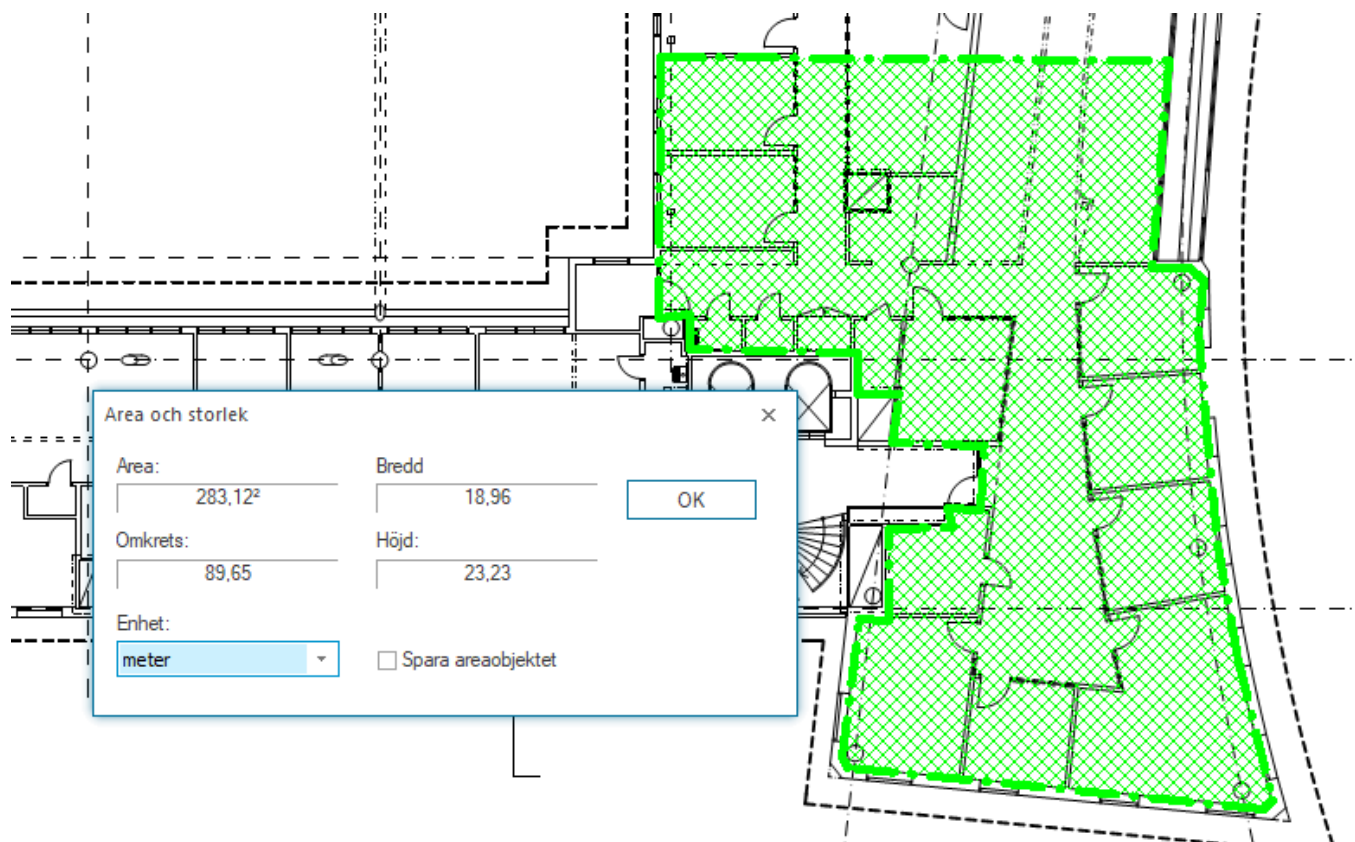

Plan 6 del 3.

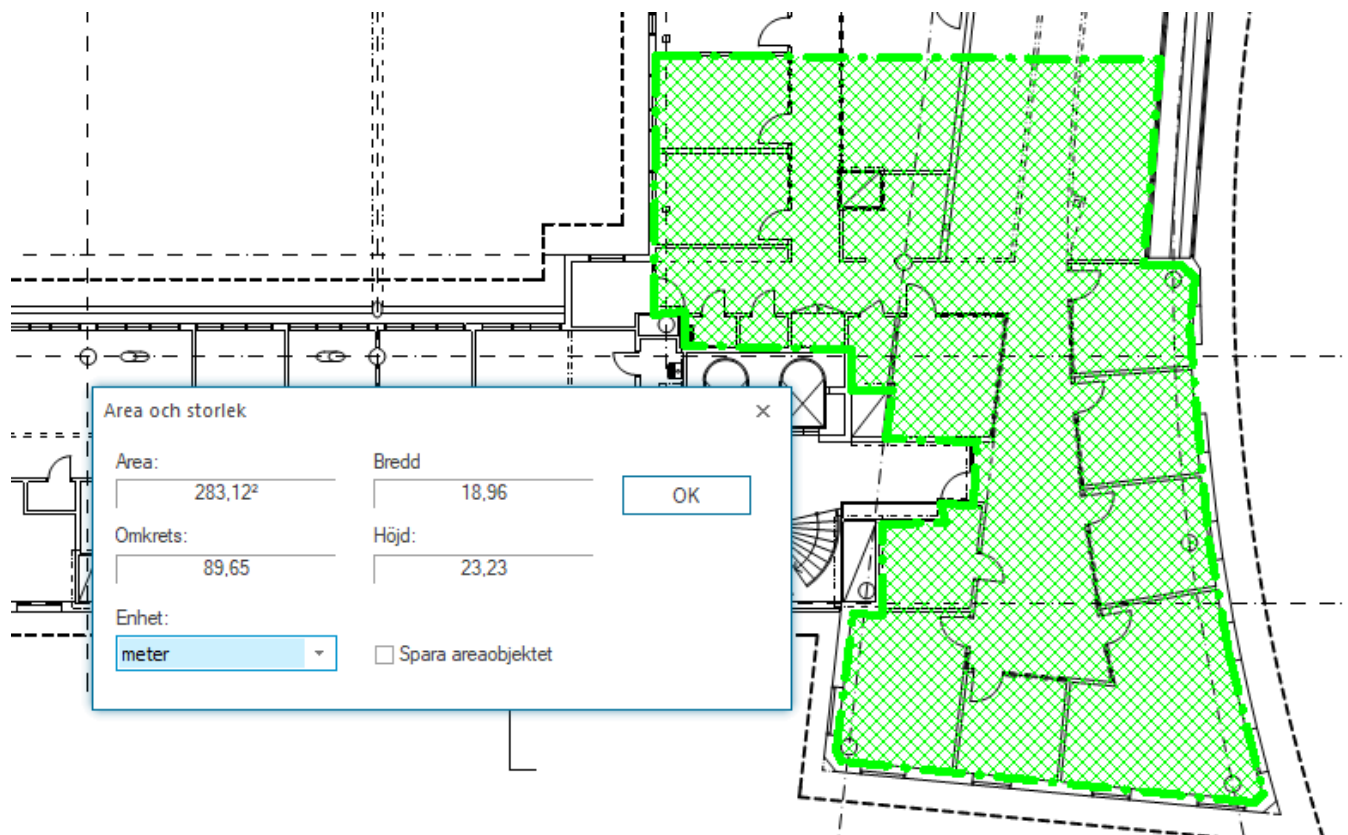

Plan 6 del 4.

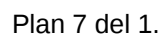

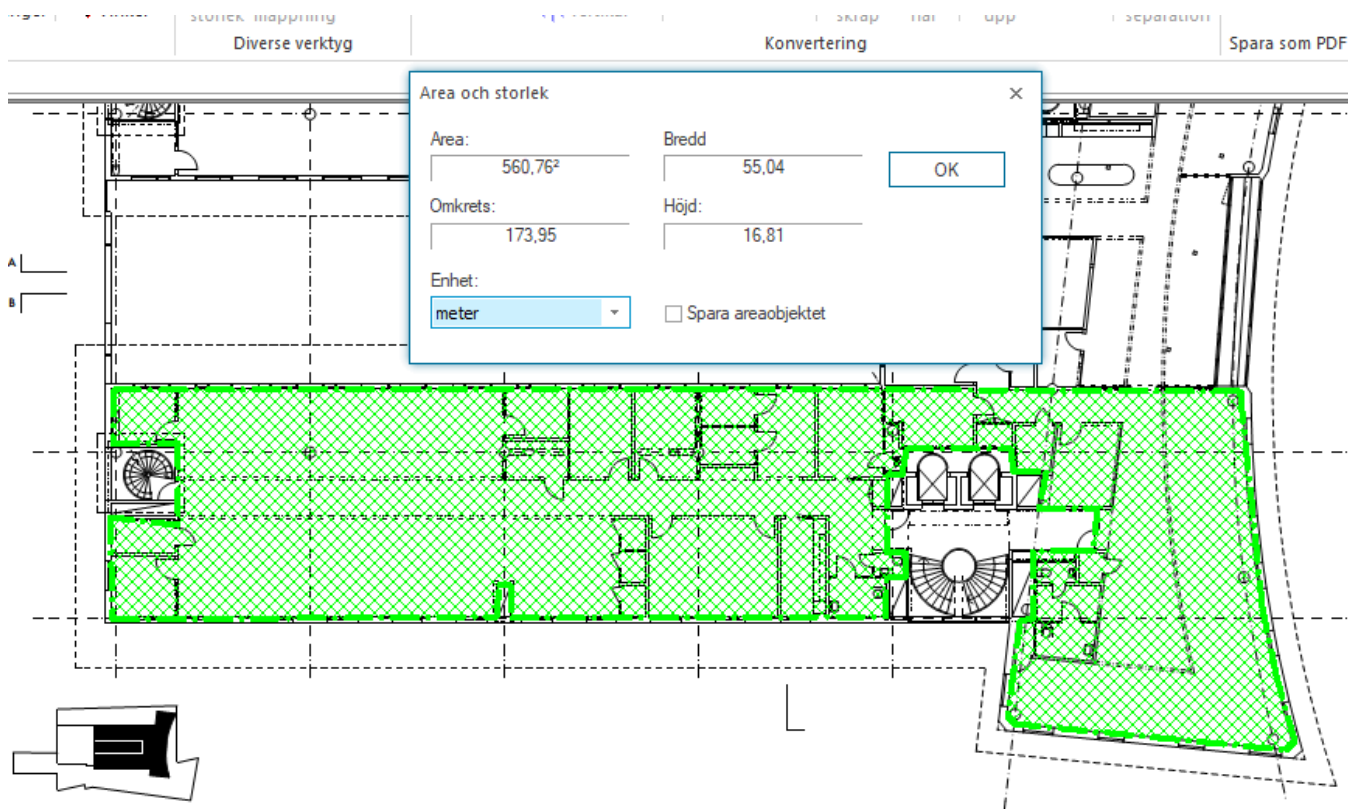

Plan 7 del 2.

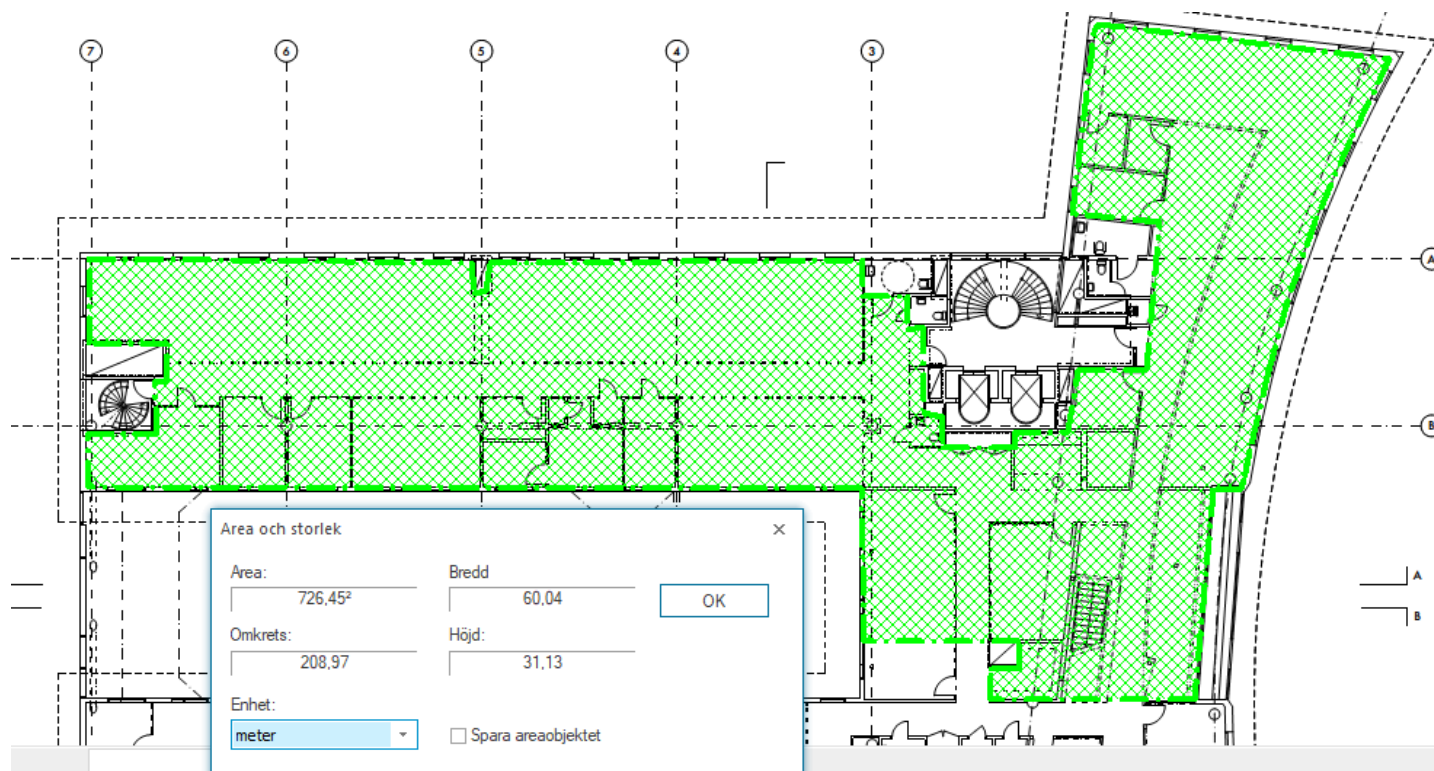

Plan 8 del 1.

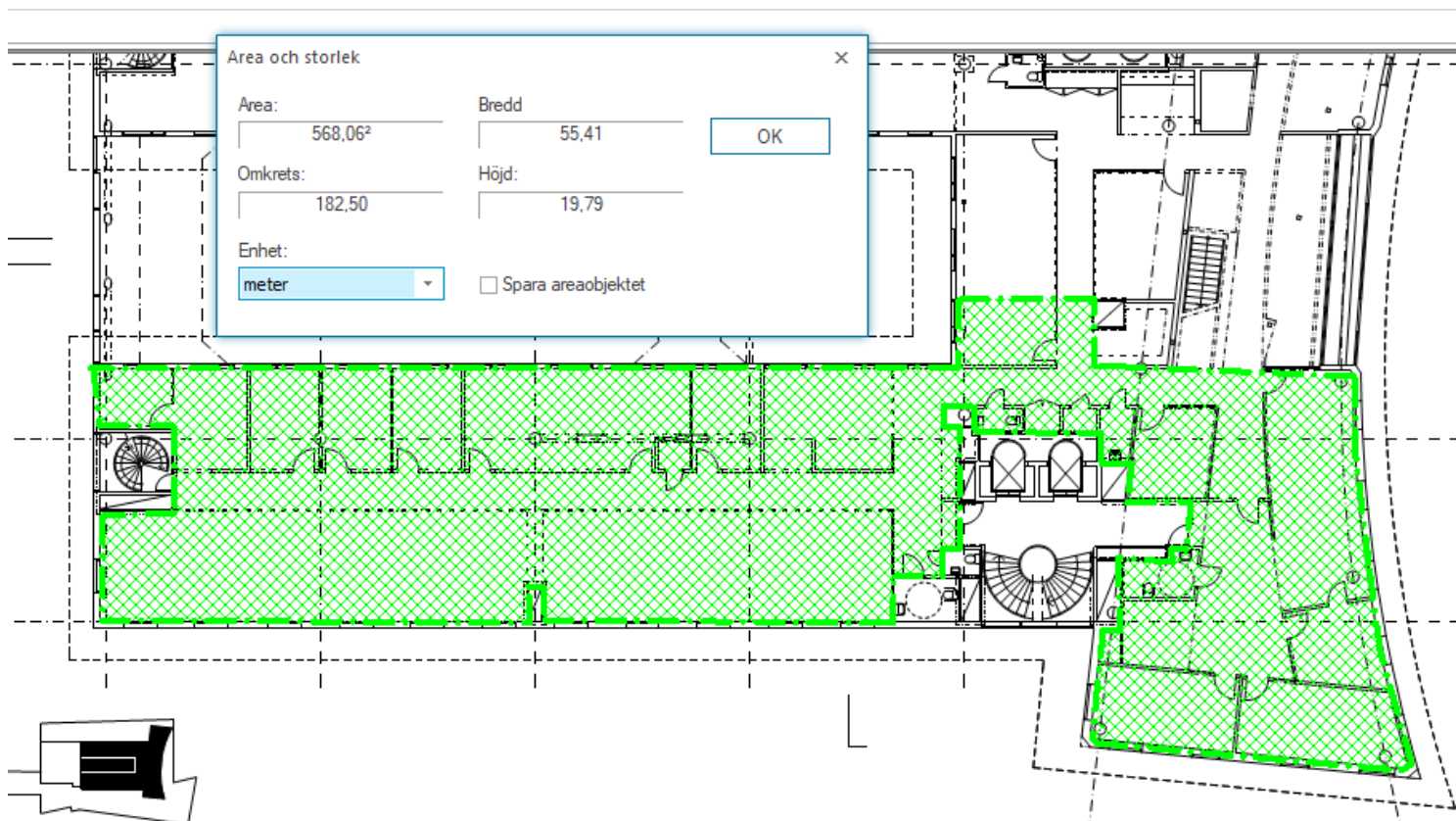

Plan 8 del 2.

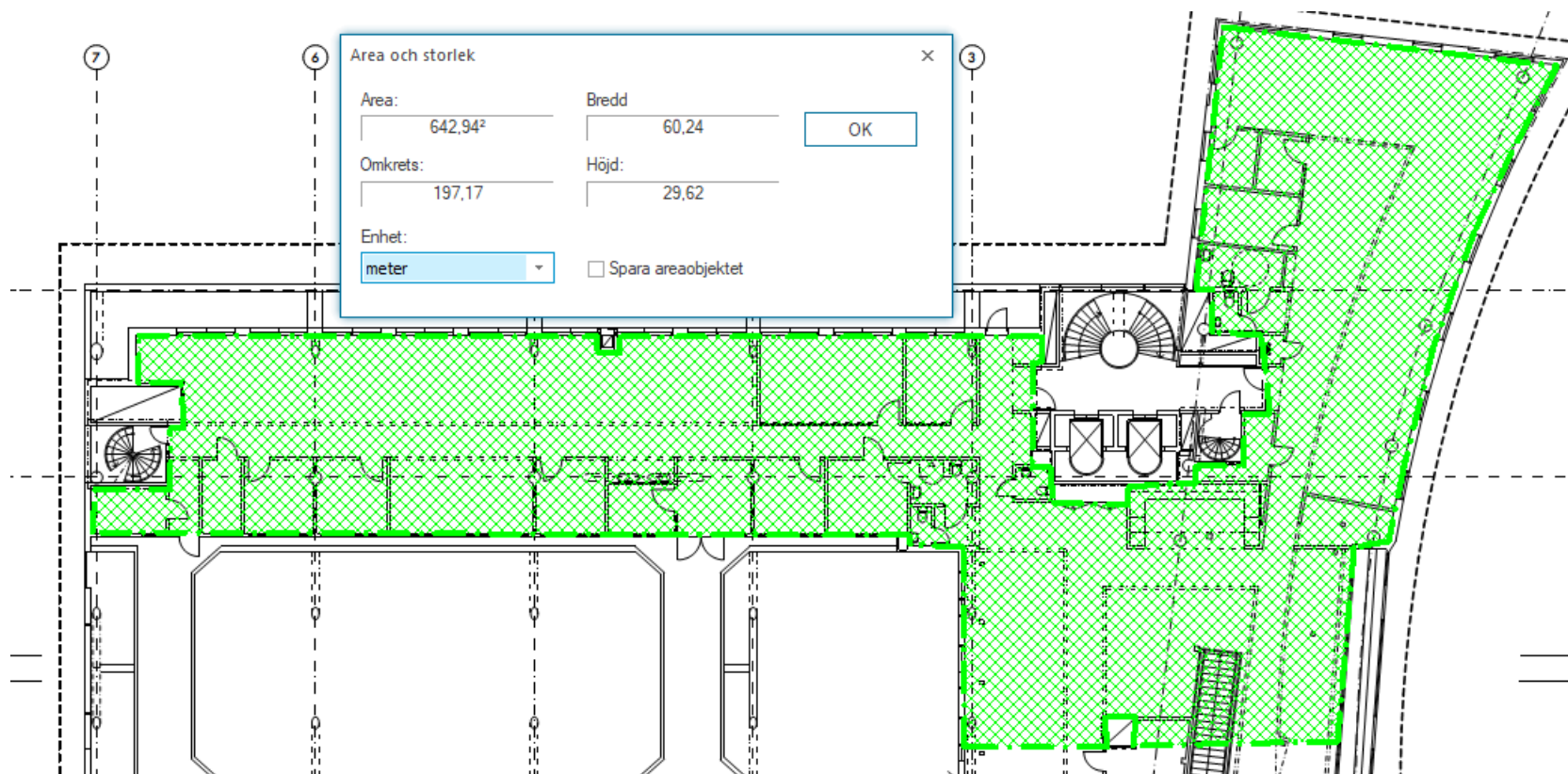

Plan 9 del 1.

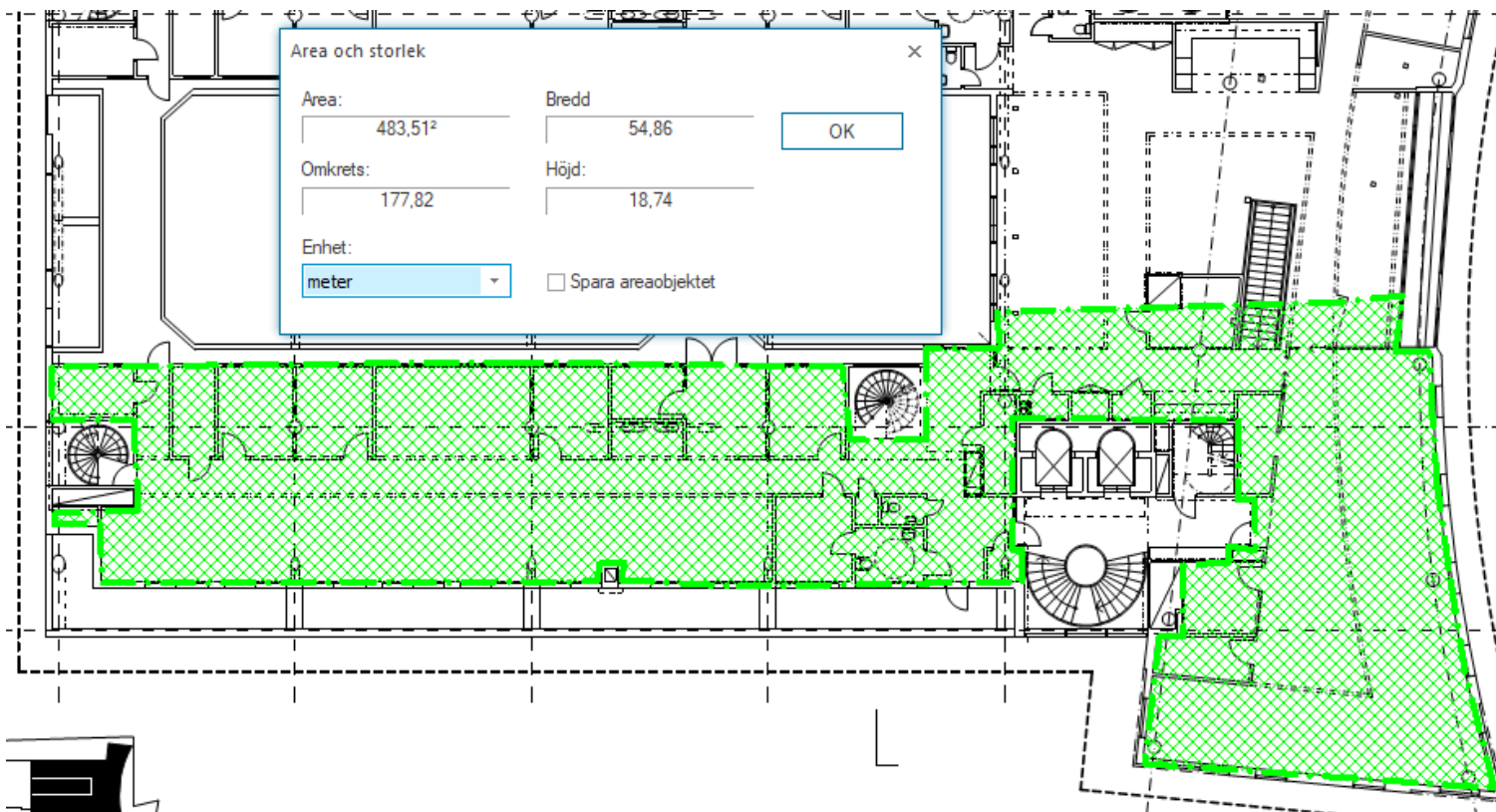

Plan 9 del 2.

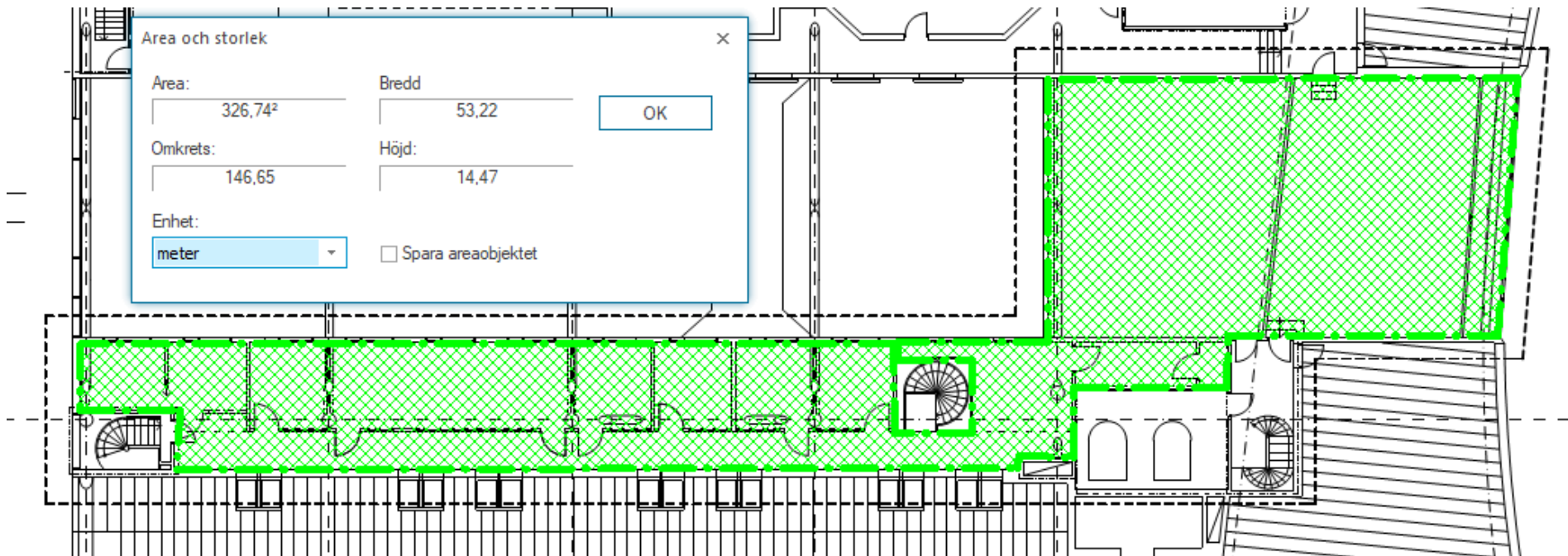

Plan 10.

Galina Helmryd
Handläggare