

Scharc

## HANDLINGSFÖRTECKNING

BLAD NR

OBJEKTNUMMER

UPPDRAG NR  
276A

PROJEKTNUMMER

SIGN

Sven Staiger

DATUM

2019-11-29

☒ A ☐ K ☐ ☐☐ M ☐ V ☐ EKV. Hönsfodret  
BYGGLOVSHANDLINGAR

DOKUMENT NR.

BET

RITNINGSNAMN

SKALA

DATUM

## A Bygglövshandling

A-02-1-001	BL	Nybyggnadskarta	1:400	2019-11-29
A-01-1-001	BL	Situationsplan	1:400	2019-11-29
A-03-1-001	BL	Markplaneringsritning	1:200	2019-11-29
A-40-1-090	BL	Källarplan 09	1:100	2019-11-29
A-40-1-100	BL	Entréplan 10	1:100	2019-11-29
A-40-1-110	BL	Plan 11	1:100	2019-11-29
A-40-1-120	BL	Plan 12	1:100	2019-11-29
A-40-1-130	BL	Plan 13	1:100	2019-11-29
A-40-1-140	BL	Plan 14	1:100	2019-11-29
A-40-1-150	BL	Plan 15	1:100	2019-11-29
A-40-1-160	BL	Plan 16	1:100	2019-11-29
A-40-1-170	BL	Takplan	1:100	2019-11-29
A-40-2-101	BL	Sektion AA	1:100	2019-11-29
A-40-2-102	BL	Sektion BB	1:100	2019-11-29
A-40-2-103	BL	Sektion CC	1:100	2019-11-29
A-40-3-101	BL	Fasad mot Norr	1:100	2019-11-29
A-40-3-102	BL	Fasad mot Väster	1:100	2019-11-29
A-40-3-103	BL	Fasad mot Öster	1:100	2019-11-29
A-40-3-104	BL	Fasad mot Söder	1:100	2019-11-29
<del>A-99-3-001</del>	<del>BL</del>	<del>Illustration - Fasad mot Norr</del>		<del>2019-11-29</del>
<del>A-99-3-002</del>	<del>BL</del>	<del>Illustration - Fasad mot Väster</del>		<del>2019-11-29</del>
<del>A-99-3-003</del>	<del>BL</del>	<del>Illustration - Fasad mot Öster</del>		<del>2019-11-29</del>
<del>A-99-3-004</del>	<del>BL</del>	<del>Illustration - Fasad mot Söder</del>		<del>2019-11-29</del>
A-99-3-005	BL	Illustration - 3D Vy 3 från söder		2019-11-29
A-99-3-008	BL	Illustration - 3D Vy 4 från söder		2019-11-29
<del>A-99-3-009</del>	<del>BL</del>	<del>Illustration - 3D Vy 5 från söder</del>		<del>2019-11-29</del>
<del>A-99-3-010</del>	<del>BL</del>	<del>Illustration - 3D Vy 6 från nordväst</del>		<del>2019-11-29</del>
<del>A-99-3-011</del>	<del>BL</del>	<del>Illustration - 3D Vy 7 från nordöst</del>		<del>2019-11-29</del>
<del>A-99-3-012</del>	<del>BL</del>	<del>Illustration - 3D Vy 8 från öster</del>		<del>2019-11-29</del>
A-99-7-001	BL	Material och kulörbeskrivning del 1		2019-11-29
<del>A-99-7-002</del>	<del>BL</del>	<del>Material och kulörbeskrivning del 2</del>	<del>1:50</del>	<del>2019-11-29</del>
<del>A-99-7-003</del>	<del>BL</del>	<del>Material och kulörbeskrivning del 3</del>	<del>1:50</del>	<del>2019-11-29</del>
A-99-7-004	BL	Bilaga 1 Gestaltningsskoncept		2019-11-29

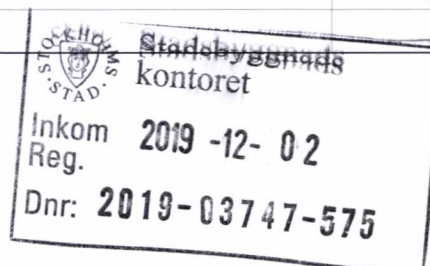

anteckningar 3/12-19/Jan

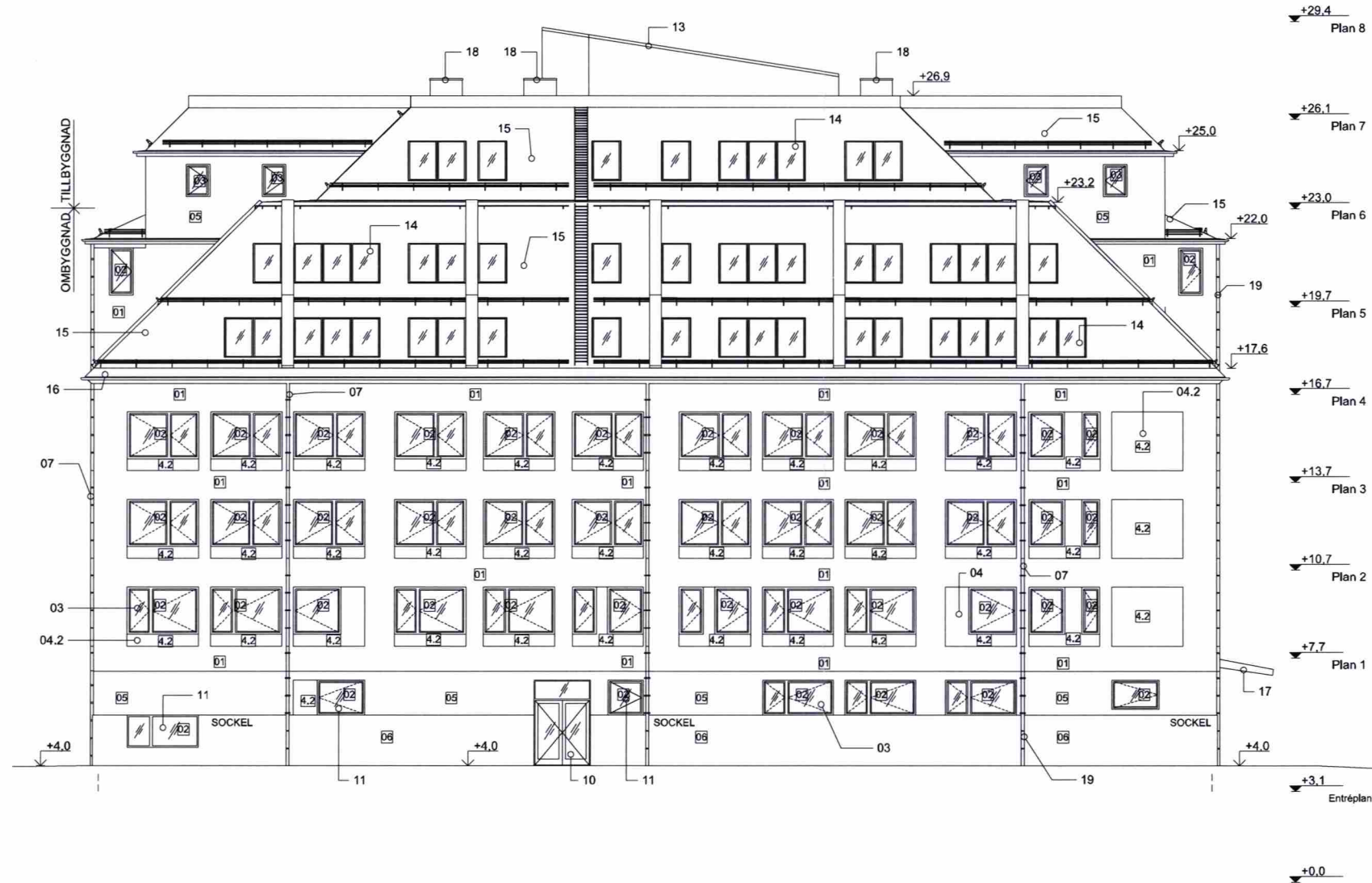

Granskad  
STOCKHOLMS BYGGNADSNÄMND  
Tillhör nämndens beslut  
2019-12-03

SKALA 1:100  
0 1 2 5 10  
METER

#### FÖRKLARINGAR

ALLA MÄTT ÄR I MM OM INGET ANNAT ANGES.  
PLUSHÖJDER ÄR I M OCH GÄLLER FRÅN FÄRDIG GOLV  
OM INGET ANNAT ANGES.

- GLASPARTIER  
FAST INGLASNING
- GLASPARTIER / DÖRRAR  
ÖPPNAS UTÅT (DÖRRAR)
- GLASPARTIER  
ÖPPNAS INÅT (FÖNSTER)

#### Specifikationer:

Littera se fasader.

- 01. Cremevit puts - strukturerad tjockputs.
- 02. Fönster i varmgrå
- 03. Fönster i vit
- 04.1 Cremevit puts - slät tunnputs
- 04.2 Varmgrå puts - slät tunnputs
- 05. Mörkröd (likanar tegelsten i färg) puts - strukturerad tjockputs.
- 06. Sockel i sten, delvis befintlig.
- 07. Stuprör i stålplåt, cremevit
- 09. Entrépartier, metall varmgrå
- 10. Nödutrymning, metall varmgrå
- 11. Glaspartier, metall varmgrå
- 12. Pelare, puts i lika färg som fasad ovan
- 13. Glastak, metall varmgrå
- 14. Takfönster utsida utseende lika tak
- 15. Tak falsad plåttak, varmgrå
- 16. Hängränna, varmgrå
- 17. Skärmtak mot väster fasad varmgrå och plåttäckning
- 18. Brandgasventilation
- 19. Stuprör i stålplåt, mörkröd

#### HÄNVISNINGAR

- PLANER A-40-1-090 III -170
- SEKTIONER A-40-2-101 III -103
- FASADER A-40-3-101 III -104
- FASAD ILLUSTRATION A-99-3-001 III -012
- MATERIAL- OCH KULÖR- BESKRIVNING DEL 1 TILL 3 A-99-7-001 III -003

BET	ÄNDRINGEN AVSER	DATUM	SGN
BYGGLOVSHANDLING			

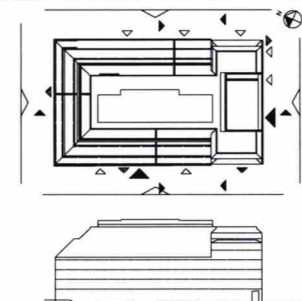

Koordinatsystem:  
Höjd: RH2000

KV. HÖNSFODRET

Scharc

A	SCHARC ARKITEKTUR AB	tel. 08-41021424
K	ELU KONSULT	tel. 08-58009148
VVS	TJUREN	tel. 08-48002800
E	TJUREN	tel. 08-48002800
B	BRANDKONSULTEN	tel. 070-8194391
SP	NORDISKA BRAND	tel. 08-7300670
UPPDRAGSR NR	276A	RETAKRONSTRE AV
DATUM	2019-11-29	ANSVARIG
	Sven Staiger	HANDEL AGGARE
		Sven Staiger

OM- OCH TILLBYGGNAD SKOLA  
Fasad mot Norr

SKALA	NUMMER	BET
A1 1:100	A-40-3-101	
A3 1:200		



## FÖRKLARINGAR

ALLA MÅTT ÄR I MM OM INGET ANNAT ANGES.  
PLUSHÖJDER ÄR I M OCH GÄLLER FRÅN FÄRDIG GOLV  
OM INGET ANNAT ANGES.

-  GLASPARTIER  
FAST INGLASNING
-  GLASPARTIER / DÖRRAR  
ÖPPNAS UTÅT (DÖRRAR)
-  GLASPARTIER  
ÖPPNAS INÅT (FÖNSTER)

## Specifikationer:

Littera se fasader.

01. Cremevit puts - strukturerad tjockputs.  
02. Fönster i varmgrå  
03. Fönster i vitt  
04.1 Cremevit puts - slät tunnputs  
04.2 Varmgrå puts - slät tunnputs  
05. Mörkröd (likanar tegelsten i färg) puts -  
strukturerad tjockputs.  
06. Sockel i sten, delvis befintlig.  
07. Stuprör i stålplåt, cremevit  
09. Entrépartier, metall varmgrå  
10. Nödutrymning, metall varmgrå  
11. Glaspartier, metall varmgrå  
12. Pelare, puts i lika färg som fasad ovan  
13. Glastak, metall varmgrå  
14. Takfönster utsida utseende lika tak  
15. Tak falsad plåttak, varmgrå  
16. Hängrädda, varmgrå  
17. Skärmtak mot väster fasad varmgrå och  
plåttäckning  
18. Brandgasventilation  
19. Stuprör i stålplåt, mörkröd

## HÄNVISNINGAR

- PLANER A-40-1-090 till -170  
SEKTIONER A-40-2-101 till -103  
FASADER A-40-3-101 till -104  
FASAD ILLUSTRATION A-99-3-001 till -012  
MATERIAL- OCH KULÖR-  
BESKRIVNING DEL 1 TILL 3 A-99-7-001 till -003

BET ANDRINGEN AVSE DATUM SIGN

## BYGGLOVSHANDLING

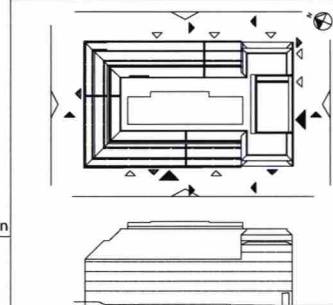

Koordinatsystem:  
Höjd: RH2000

KV. HÖNSFODRET

# Scharc

A	SCHARC ARKITEKTUR AB	tel. 08-41021424
K	ELU KONSULT	tel. 08-58009148
VVS	TJUREN	tel. 08-48002800
E	TJUREN	tel. 08-48002800
B	BRANDKONSULTEN	tel. 070-8194391
SP	NORDISKA BRAND	tel. 08-7300670
UPPDRAGS NR	276A	REDAKTORSTR. AV
DATUM	2019-11-29	Scharc
ANSVARIG	Sven Staiger	HANDELSAGGARE
		Sven Staiger

OM- OCH TILLBYGGNAD SKOLA  
Fasad mot Väster

SKALA	NUMMER	BET
A1 1:100 A3 1:200	A-40-3-102	

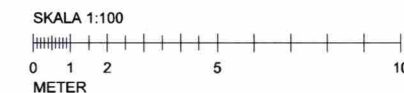



TILLBYGGNAD OMBYGGNAD

#### FÖRKLARINGAR

ALLA MÅTT ÄR I MM OM INGET ANNAT ANGES.  
PLUSHÖJDER ÄR I M OCH GÄLLER FRÅN FÄRDIG GOLV  
OM INGET ANNAT ANGES.

- GLASPARTIER  
FAST INGLASNING
- GLASPARTIER / DÖRRAR  
ÖPPNAS UTÅT (DÖRRAR)
- GLASPARTIER  
ÖPPNAS INÅT (FÖNSTER)

#### Specifikationer:

Littera se fasader.

- 01. Cremevit puts - strukturerad tjockputs.
- 02. Fönster i varmgrå
- 03. Fönster i vit
- 04.1 Cremevit puts - slät tunnputs
- 04.2 Varmgrå puts - slät tunnputs
- 05. Mörkröd (likanar tegelsten i färg) puts - strukturerad tjockputs.
- 06. Sockel i sten, delvis befintlig.
- 07. Stuprör i stålplåt, cremevit
- 09. Entrépartier, metall varmgrå
- 10. Nödutrymning, metall varmgrå
- 11. Glaspardier, metall varmgrå
- 12. Pelare, puts i lika färg som fasad ovan
- 13. Glastak, metall varmgrå
- 14. Takfönster utsida utseende lika tak
- 15. Tak falsad plåttak, varmgrå
- 16. Hängränna, varmgrå
- 17. Skärmtak mot väster fasad varmgrå och plåttäckning
- 18. Brandgasventilation
- 19. Stuprör i stålplåt, mörkröd

#### HÄNVISNINGAR

- PLANER A-40-1-090 III -170
- SEKTIONER A-40-2-101 III -103
- FASADER A-40-3-101 III -104
- FASAD ILLUSTRATION A-99-3-001 III -012
- MATERIAL- OCH KULÖR- BESKRIVNING DEL 1 TILL 3 A-99-7-001 III -003

BET	ÄNDRINGEN AVSEER	DATUM	SGN
BYGGLOVSHANDLING			

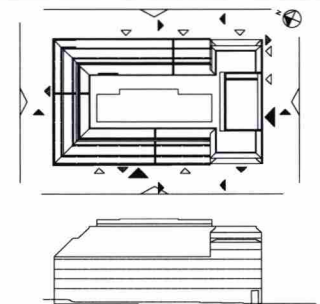

Koordinatsystem:  
Höjd: RH2000

KV. HÖNSFODRET

# Scharc

A	SCHARC ARKITEKTUR AB	tel. 08-41021424
K	ELU KONSULT	tel. 08-58009148
VVS	TJUREN	tel. 08-48002800
E	TJUREN	tel. 08-48002800
B	BRANDKONSULTEN	tel. 070-8194391
SP	NORDISKA BRAND	tel. 08-7300670
UPPERAGAR NR	276A	RITÄCKNINGEN AV
DATUM	2019-11-29	ANSVARIG
	Sven Staiger	HANDELSGÄLLARE
	Sven Staiger	

OM- OCH TILLBYGGNAD SKOLA  
Fasad mot Öster

SKALA	NUMMER	BET
A1 1:100	A-40-3-103	
A3 1:200		



SKALA 1:100  
0 1 2 5 10  
METER



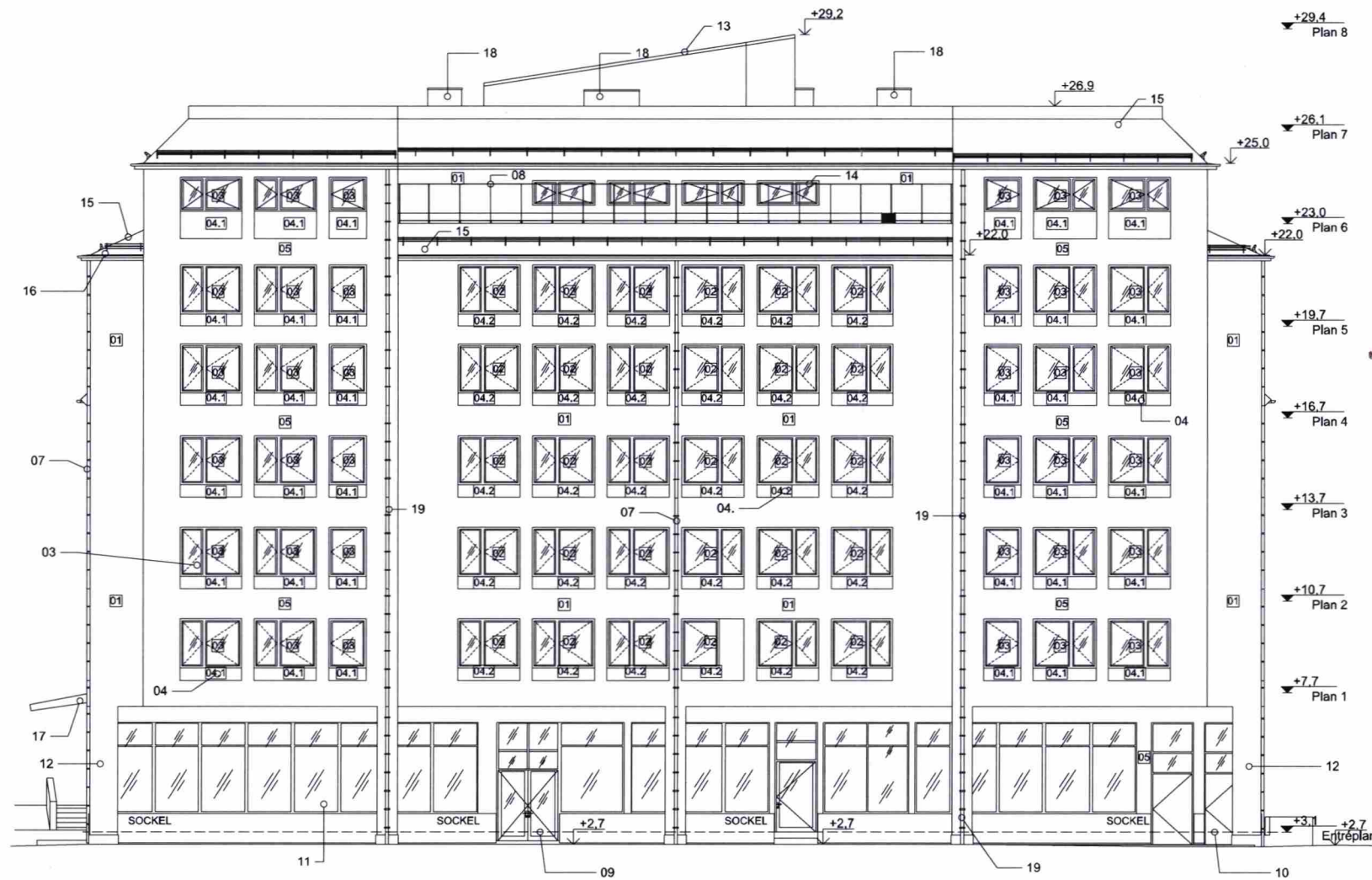

**FÖRKLARINGAR**  
ALLA MÅTT ÄR I MM OM INGET ANNAT ANGES.  
PLUSHÖJDER ÄR I M OCH GÄLLER FRÅN FÄRDIG GÖLV  
OM INGET ANNAT ANGES.

- GLASPARTIER  
FAST INGLASNING
- GLASPARTIER / DÖRRAR  
ÖPPNAS UTÅT (DÖRRAR)
- GLASPARTIER  
ÖPPNAS INÅT (FÖNSTER)

**Specifikationer:**  
Littera se fasader.

- 01. Cremevit puts - strukturerad tjockputs.
- 02. Fönster i varmgrå
- 03. Fönster i vit
- 04.1 Cremevit puts - slät tunnputs
- 04.2 Varmgrå puts - slät tunnputs
- 05. Mörkröd (likanar tegelsten i färg) puts - strukturerad tjockputs.
- 06. Sockel i sten, delvis befintlig.
- 07. Stuprör i stålplåt, cremevit
- 09. Entrépartier, metall varmgrå
- 10. Nödutrymning, metall varmgrå
- 11. Glaspartier, metall varmgrå
- 12. Pelare, puts i lika färg som fasad ovan
- 13. Glastak, metall varmgrå
- 14. Takfönster utsida utseende lika tak
- 15. Tak falsad plåttak, varmgrå
- 16. Hängränna, varmgrå
- 17. Skärmtak mot väster fasad varmgrå och plåttäckning
- 18. Brandgasventilation
- 19. Stuprör i stålplåt, mörkröd

**HÄNVISNINGAR**  
PLANER A-40-1-090 Ull -170  
SEKTIONER A-40-2-101 Ull -103  
FASADER A-40-3-101 Ull -104  
FASAD ILLUSTRATION A-99-3-001 Ull -012  
MATERIAL- OCH KULÖR-  
BESKRIVNING DEL 1 TILL 3 A-99-7-001 Ull -003

BET ÄNDRINGEN AVSER DATUM SIGN  
**BYGGLOVSHANDLING**

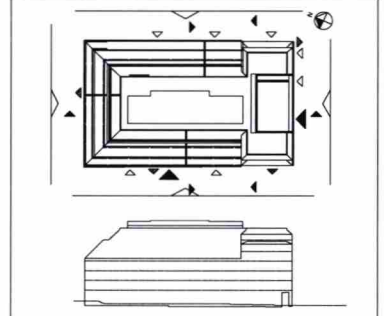

Koordinatsystem:  
Höjd: RH2000

**KV. HÖNSFODRET**

**Scharc**

A	SCHARC ARKITEKTUR AB	tel. 08-41021424
K	ELU KONSULT	tel. 08-58009148
VVS	TJUREN	tel. 08-48002800
E	TJUREN	tel. 08-48002800
B	BRANDKONSULTEN	tel. 070-8194391
SP	NORDISKA BRAND	tel. 08-7300670

UPPDRAGS- 276A	REVISORSTR. ÅU Scharc	HANDELAGGARE Sven Staiger
DATUM 2019-11-29	ANSVARIG Sven Staiger	

OM- OCH TILLBYGGNAD SKOLA  
Fasad mot Söder

SKALA A1 1:100 A3 1:200	NUMMER A-40-3-104	SET
-------------------------------	----------------------	-----

Granskad  
STOCKHOLMS BYGGNADSNÄMND  
Tillhör nämndens beslut  
2019-12-03

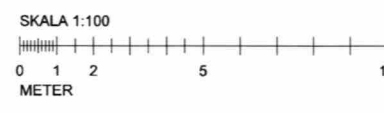

# FASADMATERIAL

AVVIKELSE I KULÖR PÅ BILDERNA KAN FÖREKOMMA.

Slutlig kulör fastställs efter presentation av material och färger som "mock up"



01. Cremevit puts, strukturerad tjockputs

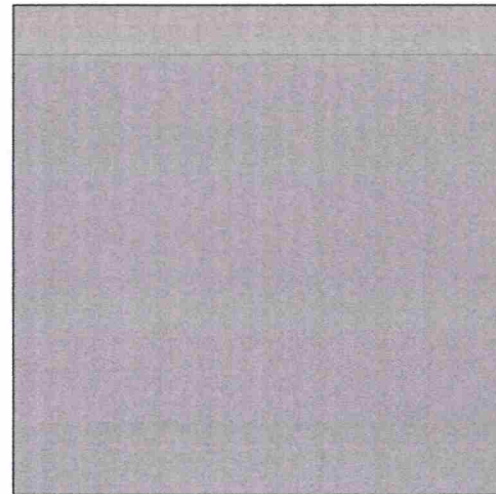

04.1 Cremevit puts - slät tunnputs

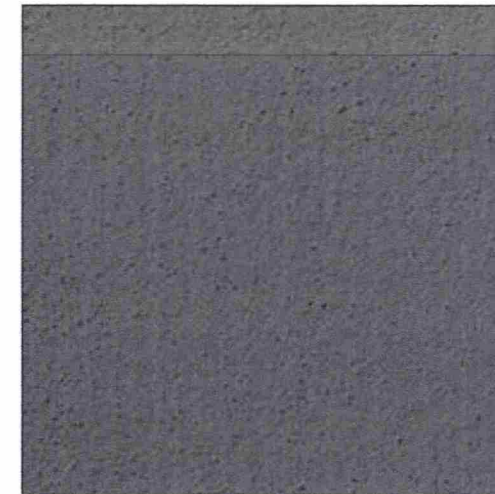

04.2 varmgrå puts - slät tunnputs



05. Mörkröd puts - strukturerad tjockputs

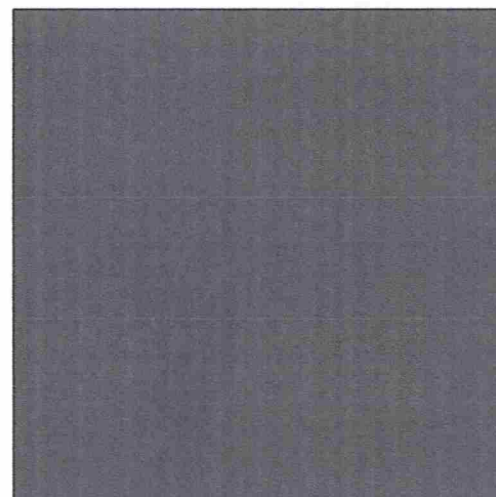

02. Fönster, metall varmgrå  
11. Glaspartier, metall varmgrå  
16. Hängränna, varmgrå  
17. Skärmtak, plåt, varmgrå

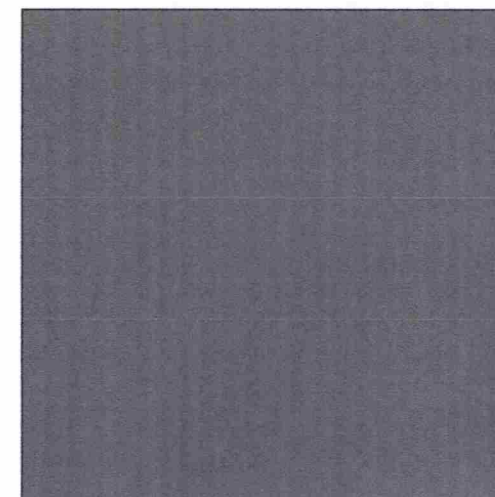

15. plåttak varmgrå

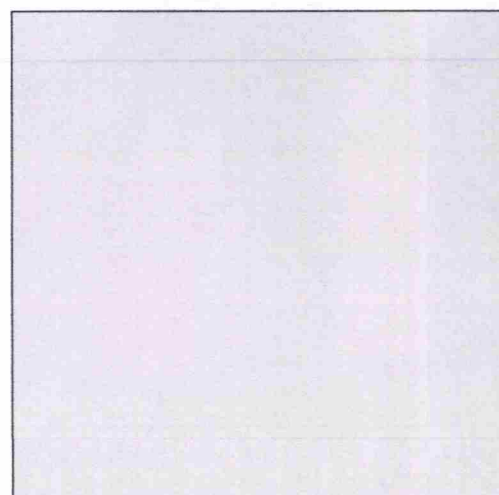

07. Stuprör, Cremevit



19. Stuprör, mörkröd



**BYGGLOVSHANDLING**  
**KV. Hönsfodret**