

SKALA 1:200

Bygglövsansökan
avseende bygge av mur
med en längd av 6
meter. Höjdmått på
muren 0,6 m

Granskad	STOCKHOLMS BYGGNADSNÄMND
5N6	Tillhör nämndens beslut
	2019-11-11

BYGGLOVETS OMFATTNING	SIGN.
	5N6

Bygglövsansökan
avseende bygge av mur
med en längd av 25
meter. Höjdmått på
muren anges per meter
utmed murens längd



Gatans höjd +34,5



+33,7

SEKTION A-A

0 1 2 3 4 5 6 7 8 9 10 11 12 13 14 15 16 17 18 19 20 meter

Konstruerad av Jörgen Molander	Kontrollerad av BJM	Godkänd av BJM - 07/05/2019	Filnamn MÅRDVÄGEN 14.DWG	Datum 07/05/2019	Skala 1:200
 J.MOLANDER KONSULT			MÅRDVÄGEN 14, KV: ELDTÅNGEN 6 ÄPPELVIKEN, BROMMA SEKTIONSRTNING 2019-07-10		
			S1		

SKALA 1:100

Ändring av placering
på terrastrappaBygglövsansökan
avser ändring av läge
på trappa till pannrum

TILLBYGGNAD

0 1 2 3 4 5 6 7 8 9 10 meter

Granskad	STOCKHOLMS BYGGNADSNÄMND
Tillhör nämndens beslut	
SNb	2019-11-11

BYGGLOVETS OMFATTNING	SIGN.
	SNb

Reviderad	Datum
	25/03/2019
Reviderad	Datum
	10/06/2017
Reviderad	Datum
	01/03/2017
Reviderad	Datum
	28/02/2017
Reviderad	Datum
	30/08/2016

Konstruerad av Jörgen Molander	Kontrollerad av BJM	Godkänd av BJM - 26/03/2014	Filnamn MÅRDVÄGEN 14.DWG	Datum 13/01/2016	Skala 1:100
-----------------------------------	------------------------	--------------------------------	-----------------------------	---------------------	----------------



J.MOLANDER KONSULT

MÅRDVÄGEN 14, KV. ELDTÅNGEN 6
BROMMA
FASADRITNING 2016-01-13

A01

Upplaga
1Blad
1(1)

SKALA 1:100



0 1 2 3 4 5 6 7 8 9 10 meter

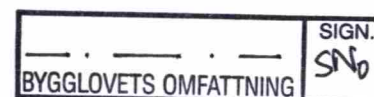
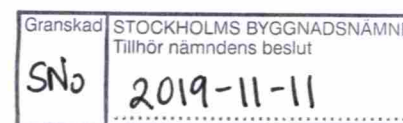

Reviderad	Datum
	10/07/2019
Reviderad	Datum
	25/03/2019
Reviderad	Datum
	13/11/2018
Reviderad	Datum
	11/06/2017
Reviderad	Datum
	01/03/2017
Reviderad	Datum
	23/11/2016
Reviderad	Datum
	30/08/2016

Konstruerad av Jörgen Molander	Kontrollerad av BJM	Godkänd av BJM - 13/01/2016	Filnamn MÅRDVÄGEN 14.DWG	Datum 13/01/2016	Skala 1:100
 J.MOLANDER KONSULT			MÅRDVÄGEN 14, KV.ELDTÅNGEN 6 BROMMA FASADRITNING SYDÖST 2016-01-13		
			A03	Upplaga 1	Blad 1(1)

SKALA 1:100

Befintligt mönster på balkongspjälor

Ändrad placering av terrastrappa

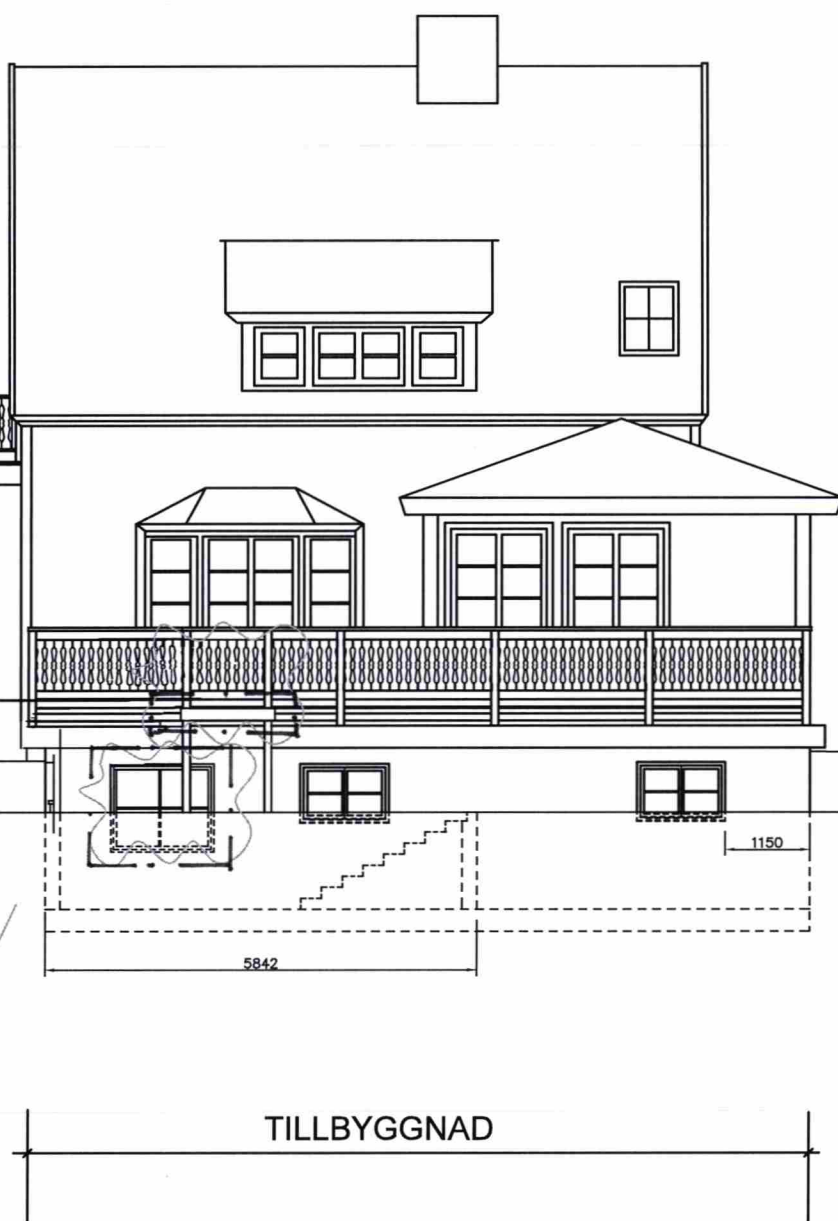

0 1 2 3 4 5 6 7 8 9 10 meter



Bygglövsansökan avseende ändrad storlek på fönster på källarmur

Befintligt mönster på balkongspjälor

Granskad STOCKHOLMS BYGGNADSNÄMND
Tillhör nämndens beslut
SNb 2019-11-11

BYGGLOVETS OMFATTNING SIGN. SNb

Reviderad	Datum
Reviderad	Datum
Reviderad	Datum
Reviderad	Datum
Reviderad	Datum
Reviderad	Datum

Konstruerad av Jörgen Molander	Kontrollerad av BJM	Godkänd av BJM - 13/01/2016	Filnamn MÅRDVÄGEN 14.DWG	Datum 13/01/2016	Skala 1:100
J.MOLANDER KONSULT			MÅRDVÄGEN 14, KV. ELDTÅNGEN 6 BROMMA FASADRITNING NORDÖST/SYDVÄST 2016-01-13		
A02			Upplaga 1	Blad 1(1)	

SKALA 1:100

TILLBYGGNAD

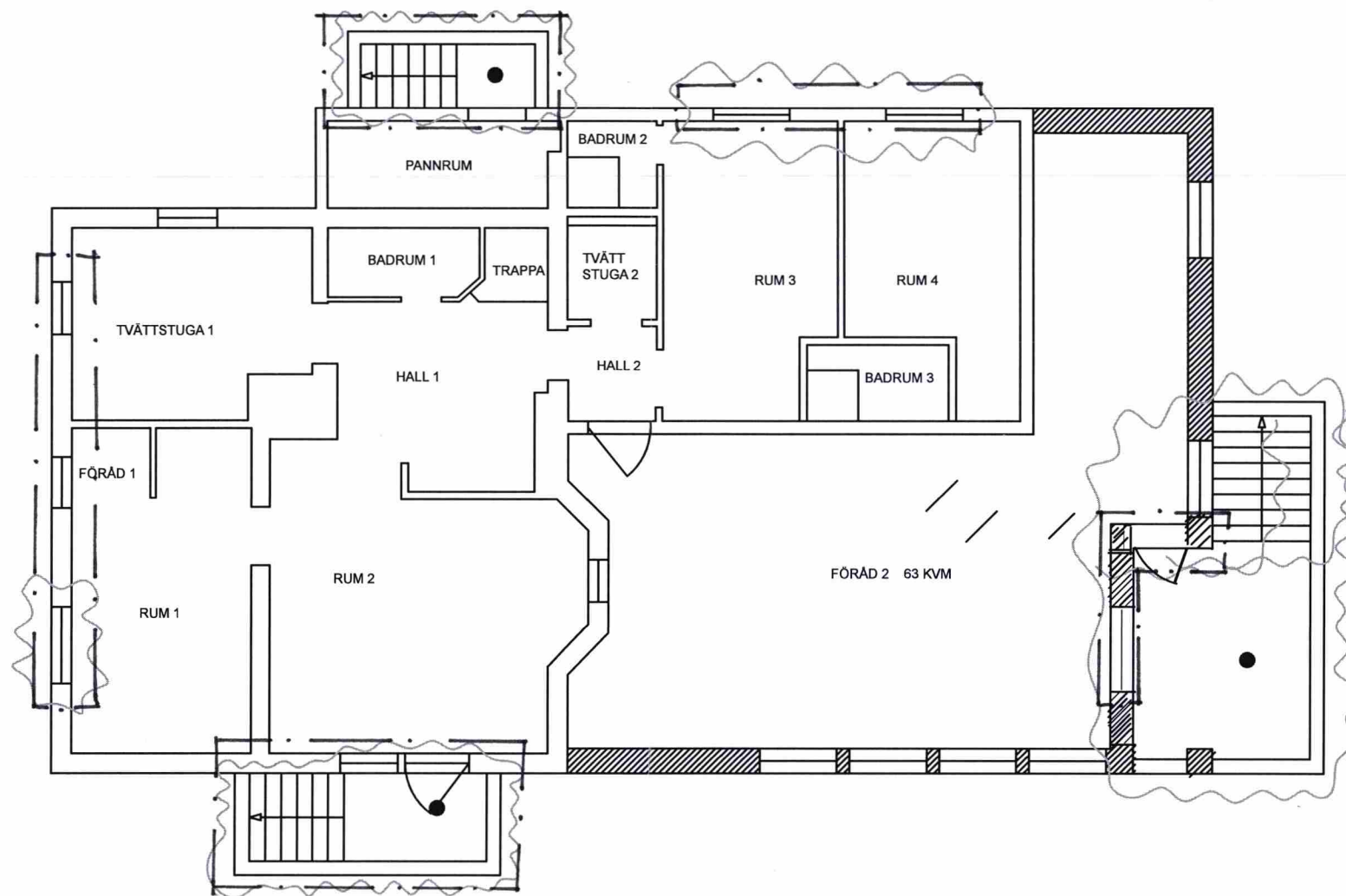

TILLBYGGNAD

TILLBYGGNAD

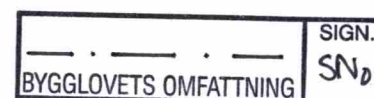
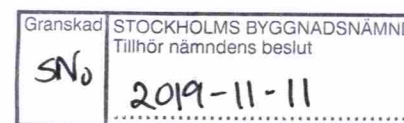

0 1 2 3 4 5 6 7 8 9 10 meter

Konstruerad av Jörgen Molander	Kontrollerad av BJM	Godkänd av BJM - 06/01/2016	Filnamn MÅRDVÄGEN 14.DWG	Datum 06/01/2016	Skala 1:100
 J.MOLANDER KONSULT			MÅRDVÄGEN 14 BROMMA PLANRITNING 2016-01-06		
			A04	Upplaga 1	Blad 1(1)

Reviderad	Datum 06/05/2019
Reviderad	Datum 13/03/2017
Reviderad	Datum 30/08/2016

SKALA 1:100

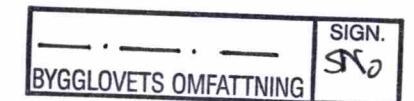
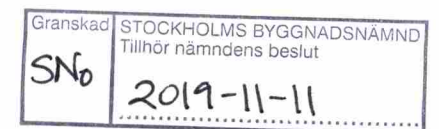
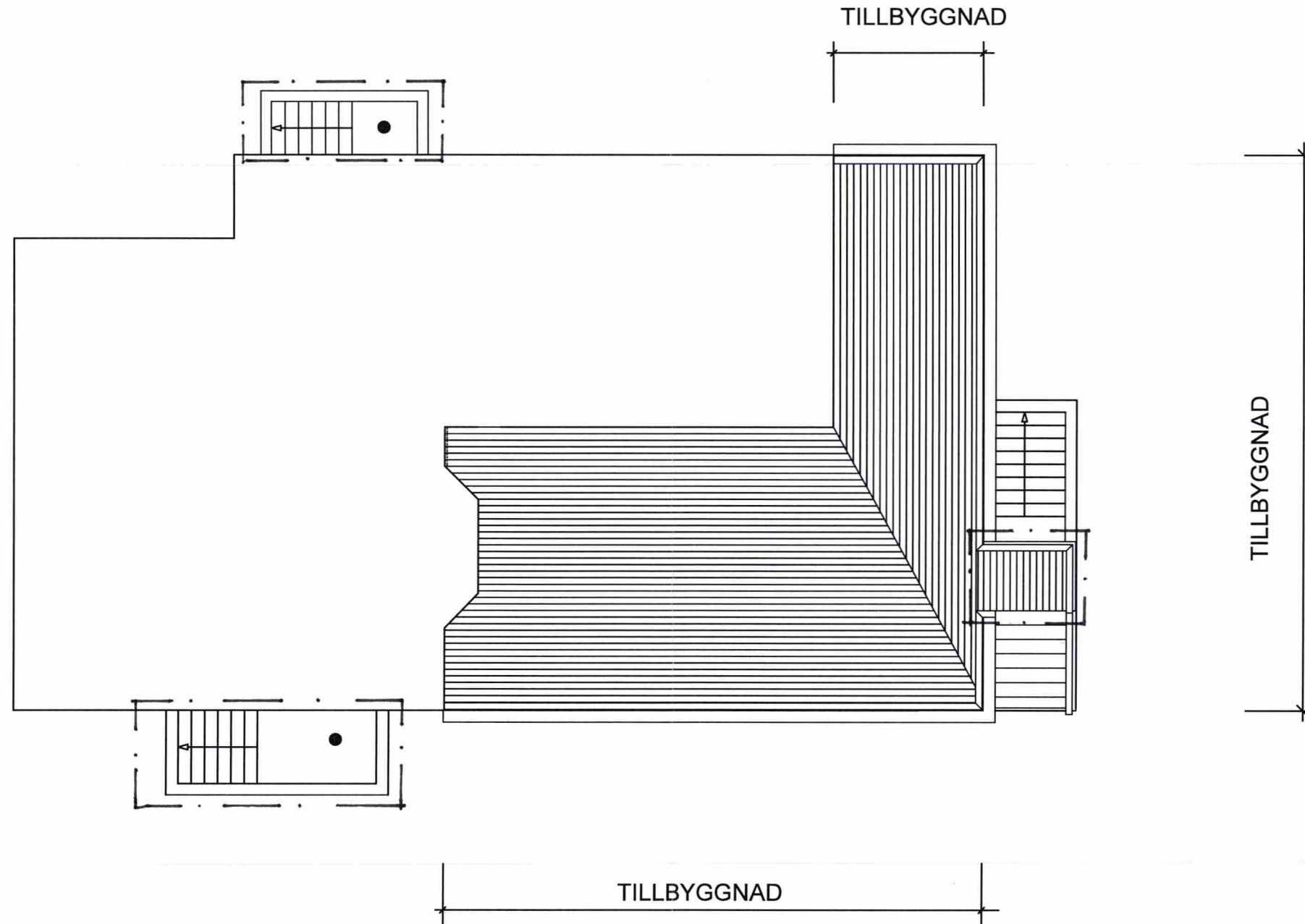

0 1 2 3 4 5 6 7 8 9 10 meter

Konstruerad av Jörgen Molander	Kontrollerad av BJM	Godkänd av BJM - 09/05/2019	Filnamn MÅRDVÄGEN 14.DWG	Datum 09/05/2019	Skala 1:100
 J.MOLANDER KONSULT			MÅRDVÄGEN 14, KV: ELDTÅNGEN 6 ÄPPELVIKEN, BROMMA TERASSRITNING 2019-05-09		
			A15	Upplaga 1	Blad 1(1)

SKALA 1:200

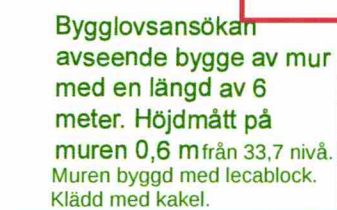

Sektionritning genom tomten

Gatuhöjd 34,5

Marknivå 34,3

Marknivå 33,7

Marknivå 33,7

Marknivå allmänningen 33,8

Pool djup 140 cm

Pool djup 190 cm

Poollängd 11 m

25000

Granskad	STOCKHOLMS BYGGNADSNÄMND
	Tillhör nämndens beslut
SN ₀	2019-11-11

SEKTION A-A

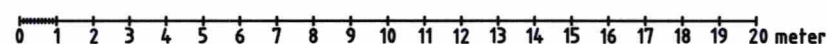

Konstruerad av Jörgen Molander	Kontrollerad av BJM	Godkänd av BJM - 07/05/2019	Filnamn MÅRDVÄGEN 14.DWG	Datum 07/05/2019	Skala 1:200
 <p>J.MOLANDER KONSULT</p>			<p>MÅRDVÄGEN 14, KV: ELDTÅNGEN 6 ÄPPELVIKEN, BROMMA SEKTIONSRTNING 2019-09-10</p>		
			S1		

SKALA 1:100

PLANRITNING

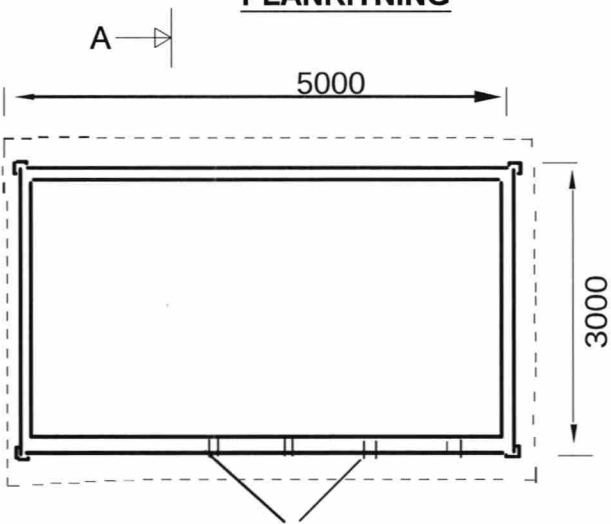

BYA = 15

SEKTIONS-RITNING

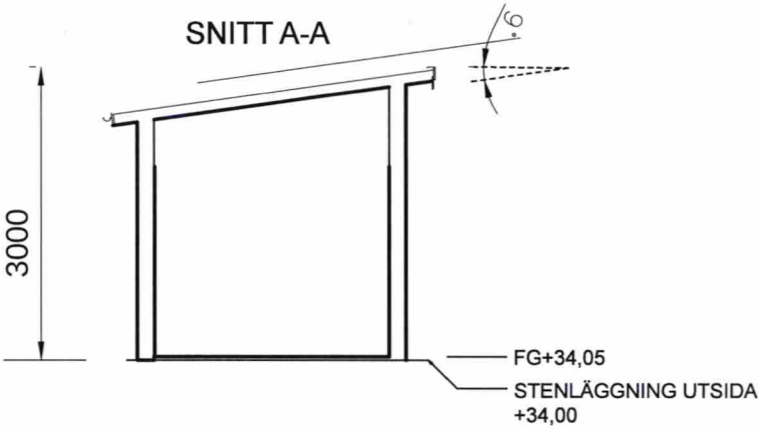

Granskad
SNo
STOCKHOLMS BYGGNADSNÄMND
Tillhör nämndens beslut
2019-11-11

FASAD-RITNING

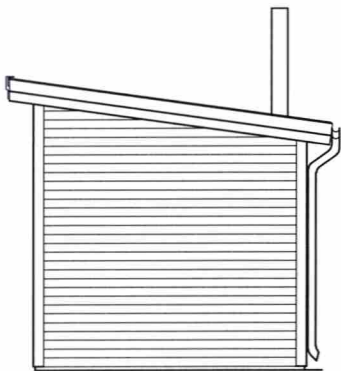

FASAD MOT SYDVÄST

FASAD-RITNING

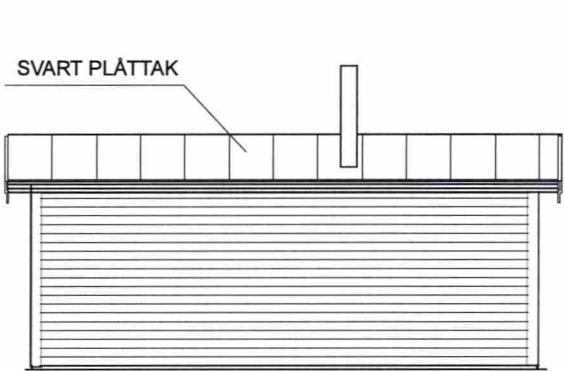

FASAD MOT SYDÖST

LIGGAN TRÄPANEL
VIT FÄRG

FASAD-RITNING



FASAD MOT NORDVÄST

FASAD-RITNING

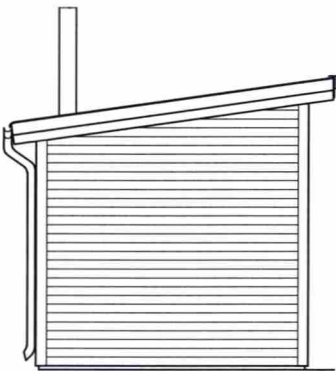

FASAD MOT NORDÖST

METER



Konstruerad av Jörgen Molander	Kontrollerad av BJM	Godkännad av BJM - 05/04/2019	Filnamn MÅRDVÄGEN 14.DWG	Datum 05/04/2019	Skala 1:100
 J.MOLANDER KONSULT			ATTEFALLSHUS MÅRDVÄGEN 14 KV. ELDTÅNGEN 6 BROMMA		
A01			Upplaga 1	Blad 1(1)	