

FASAD MOT SÖDER

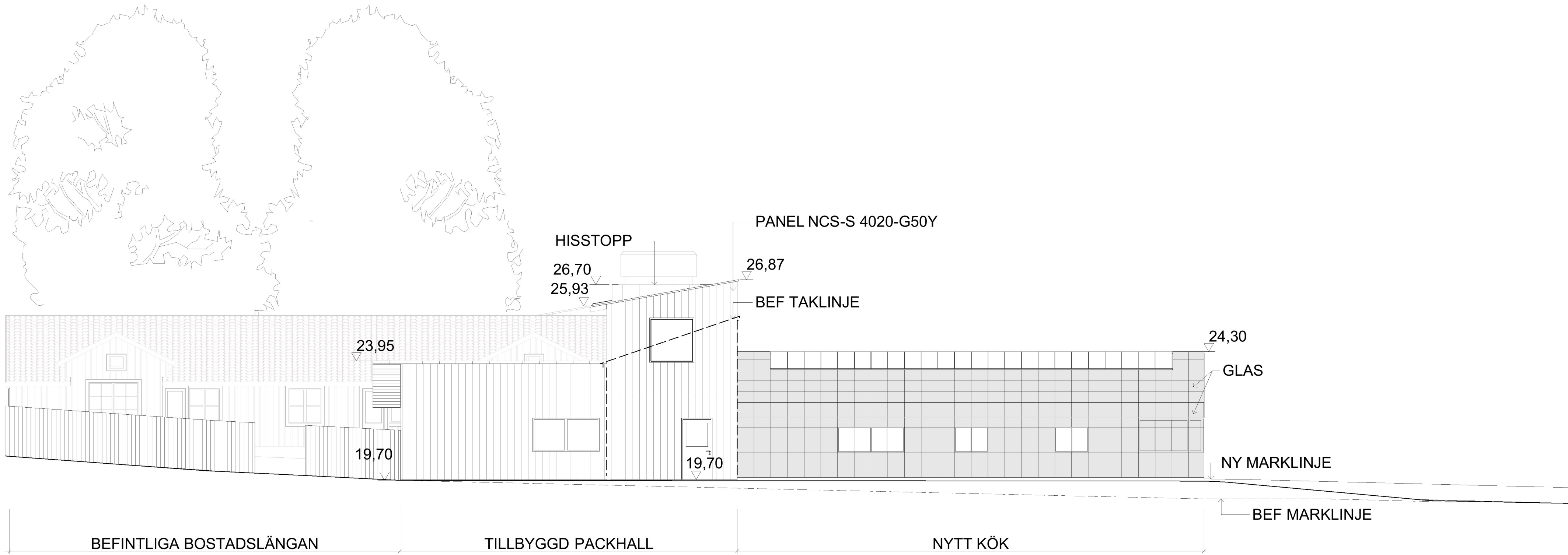

FASAD MOT VÄSTER

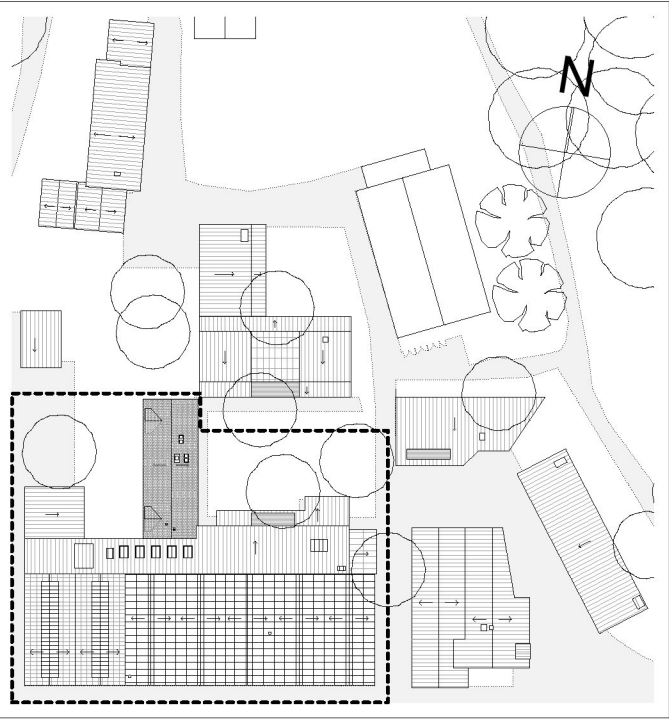
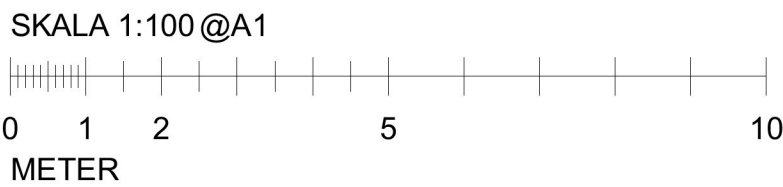

ORIENTERINGSPLAN

FÖRKLARINGAR:
ALLA MÅTT I MM
PLUSHÖJDER ANGES I METER
ENL. RH 2000

FÖRESKRIFTER:

YTTERDÖRRAR,FÖNSTERDÖRRAR:
TRÄ MED KLARLACK, GLAS VID
FÖNSTERDÖRRAR

FÖNSTER
FASAD NORR, ÖSTER, VÄSTER- KULÖR
NCS-S 4020-G50Y (GRÖN)

FASAD SÖDER - NCS-S 3500 N (LJUS GRÅ)

HÄNVISNINGAR:

REV	ANT	AVSEENDE	SIGN	DATUM
FASTIGHET				
ROSENDALS TRÄDGÅRD				
Del av Djurgården 1:1				
ADRESS Rosendalsterrassen 12, Stockholm				
<div> Kungl. Djurgården förvaltning Box 27138 102 52 Stockholm</div>				
<input checked="" type="checkbox"/>	A	Jordens Arkitekter AB	-	08-407 06 00
<input type="checkbox"/>	K	Looström	-	08-755 11 60
<input type="checkbox"/>	E	Elektrokonstulften	-	08-20 01 01
<input type="checkbox"/>	V	Tyréns AB	-	010-452 20 00
<input type="checkbox"/>	M	-	-	-
<input type="checkbox"/>	-	-	-	-
<input type="checkbox"/>	-	-	-	-
BYGGLOVSHANDLING				
RITNINGEN AVSER				
HUS 1 DEL - CFD.NR -				
PLAN - VÅNING -				
HUVUDBYGGNAD, FASADER MOT SÖDER OCH VÄSTER				
SKALA 1:100 A1				
KONSTRUERAD AV/ HANDLÄGGARE		RITAD AV		Disciplin A
PB		JR,PB,RD,KN,FM		GRANSKAD AV
JOHNNY ANDERSSON		JOHNNY ANDERSSON		
DATUM				
2019.10.30				
ARBETSNUMMER				REV
A-40.3-110				