

Planritning

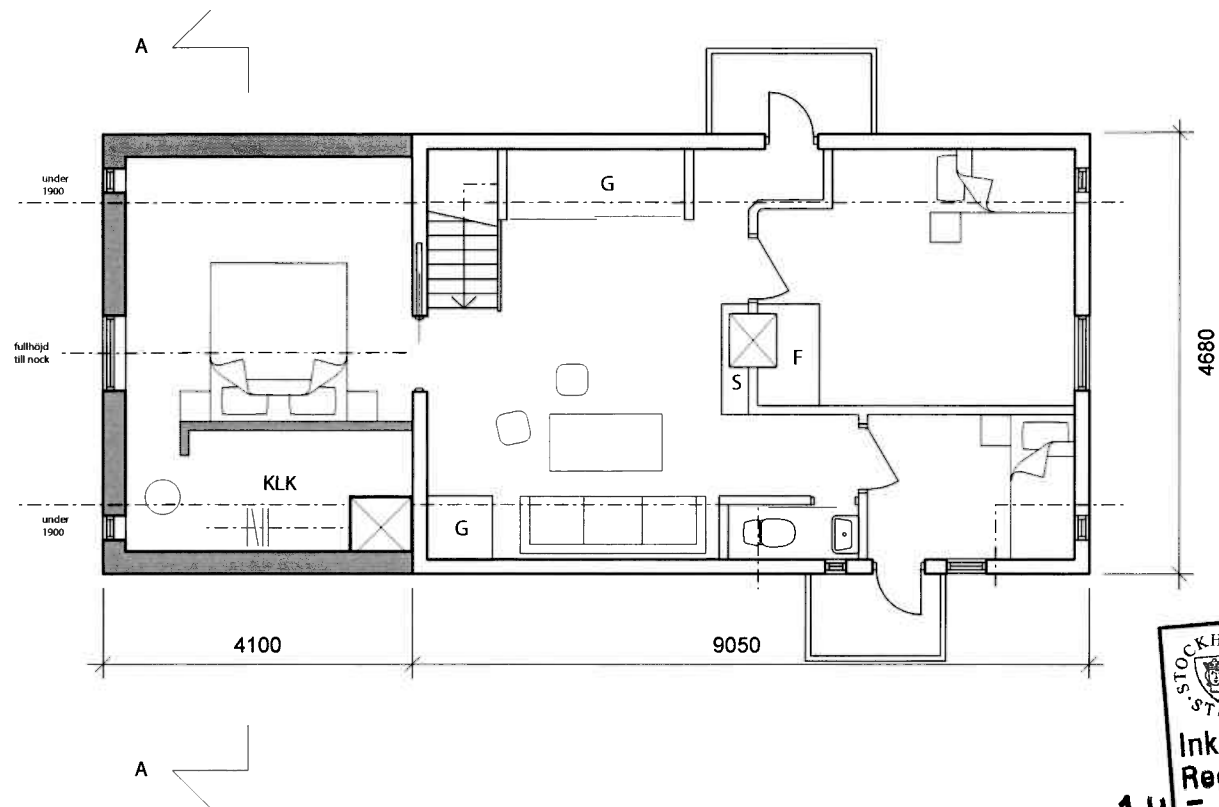

STOCKHOLM
STAD
Stadsbyggnadskontoret
Inkom 2019-11-12
Reg. 6121-575
19 Dnr!

Övervåning

Byggnadsarea tillbyggnad (ovanpå befintlig våning): 19,2 kvm

Total byggnadsarea: 19,2 kvm

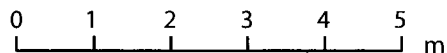

Bygglövhandling

Blacken 6

Tillbyggnad av enbostadshus

ÖVRE PLAN

Ritn. nr: A3

2019-08-04

Ritad av: Oliver Silvéus

Skala 1:100