

- ADK2 Parfönsterdörr linjerar fast fönster
AFF1F Halvrunt fönster, fast karm
AFH Pivåhängt fönster
AFK Fast fönster
ÖL-2 Överljus
- BVP Bergvärmepump
DM Diskmaskin
F Frys
FM Fasadmätarskåp
Grc/Med Gruppcc/Media
GVF Golvvärmefördelare
K Kyl
TM Tvättmaskin
TT Torktumlare
U/M Ugn/Mikro
VFS/VM Vattenfördelarskåp med vattenmätare
VUK Vattenutkastare
VVB Varmvattenberedare

Bruksarea (BRA)	
Entréplan	109.4 m²
Plan 2	89.8 m²

Byggnadsarea (BYA)	
Entréplan	132.0 m²

Inkommande vatten dras till VFS

C		ALLMÄN REVIDERING	EGU	2019-06-26
B		SKALSTOCK	EGU	2019-04-08
A		EI30,FÖ,YTTERMÅTT,VERANDA	EGU	2019-02-27
BET	ANT	ÄNDRINGEN AVSER	SIGN	DATUM

Fiskarhedenvillan Fiskarhedenvillan AB Box 882 781 29 Borlänge Tel: 0243-79 42 42 Fax: 0243-87791 www.fiskarhedenvillan.se info@fiskarhedenvillan.se		ENTRÉPLAN MARIA 30 STOCKHOLMS STAD		
RITAD AV Elina Gustafsson		BYGGHERRE Michael Abdi C/O Razzouk Abdi		SKALA 1:100 (A3)
DATUM 2018-05-08	HUSTYP SPECIAL	AVTALSNR 120-11405	RITN NR A01	REV C

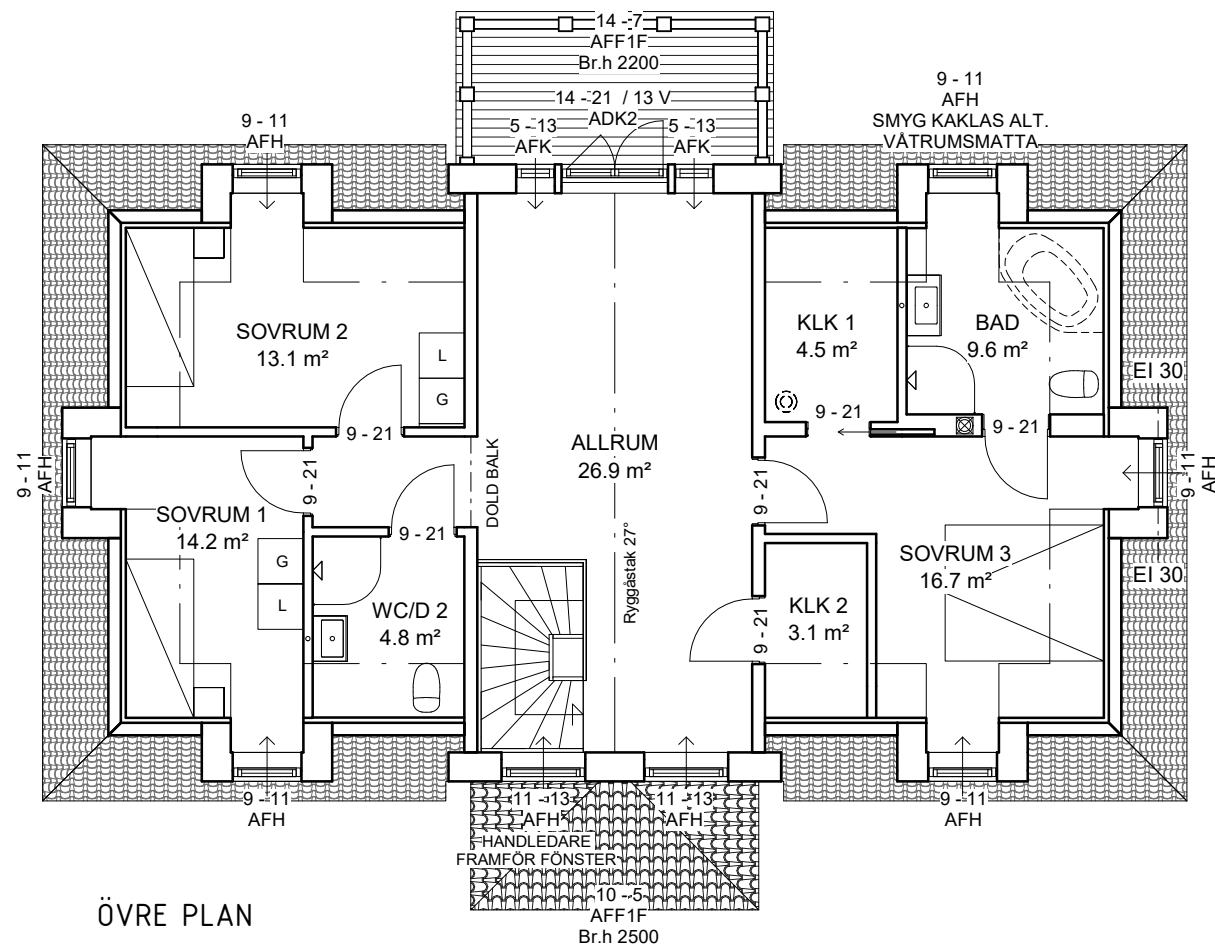
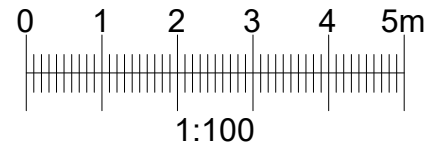

ADK2	Parfönsterdörr linjerar fast fönster
AFF1F	Halvrunt fönster, fast karm
AFH	Pivåhängt fönster
AFK	Fast fönster
ÖL-2	Överljus

BVP	Bergvärmepump
DM	Diskmaskin
F	Frys
FM	Fasadmätarskåp
Grc/Med	Grupp/Media
GVF	Golvvärmefördelare
K	Kyl
TM	Tvättmaskin
TT	Torktumlare
U/M	Ugn/Mikro
VFS/VM	Vattenfördelarskåp med vattenmätare
VUK	Vattenutkastare
VVB	Varmvattenberedare

☒ IMKANAL

Bruksarea (BRA)

Entréplan	109.4 m²
Plan 2	89.8 m²

Byggnadsarea (BYA)

Entréplan	132.0 m²
-----------	----------

D		HALVMÅNEFÖNSTER	EGU	2019-08-15
C		ALLMÄN REVIDERING	EGU	2019-06-26
B		SKALSTOCK	EGU	2019-04-08
A		EI30,BALKONG,VERANDA TAK	EGU	2019-02-27
BET	ANT	ÄNDRINGEN AVSER	SIGN	DATUM

Fiskarhedenvillan®

Fiskarhedenvillan AB
Box 882
781 29 Borlänge

Tel: 0243-79 42 42
Fax: 0243-87791
www.fiskarhedenvillan.se
info@fiskarhedenvillan.se

RITAD AV

Elina Gustafsson

DATUM

2018-05-08

HUSTYP

SPECIAL

ÖVRE PLAN

MARIA 30
STOCKHOLMS STAD

BYGGHERRE

Michael Abdi C/O Razzouk Abdi

SKALA

1:100 (A3)

AVTALSNR

120-11405

RITN NR

A02

REV

D

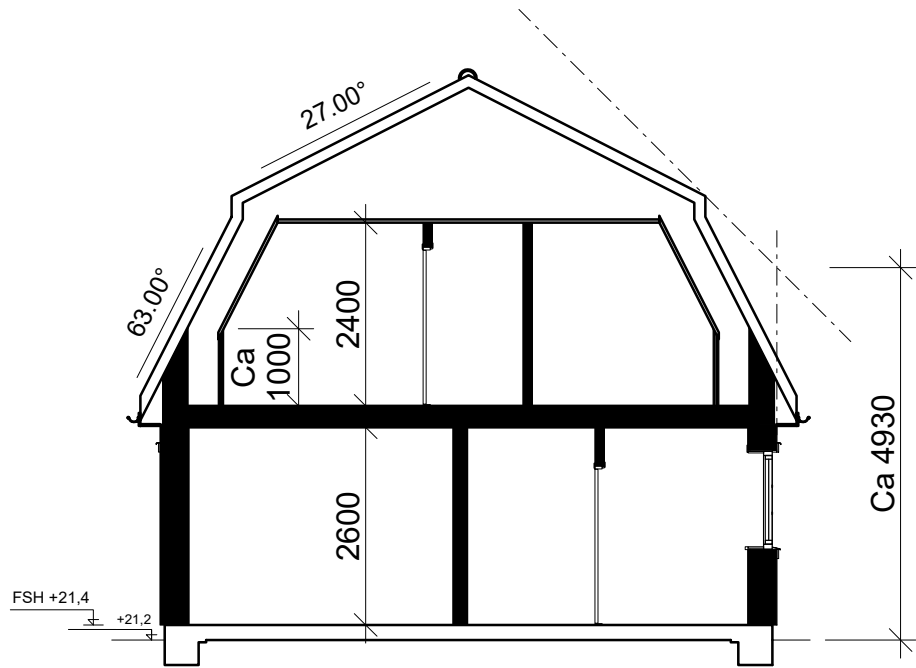

A-A

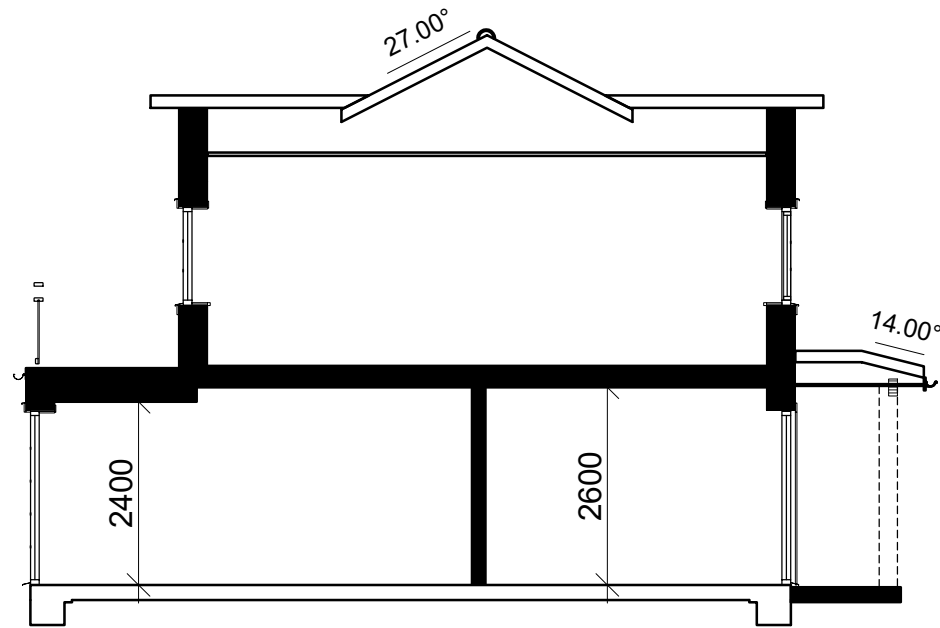

B-B

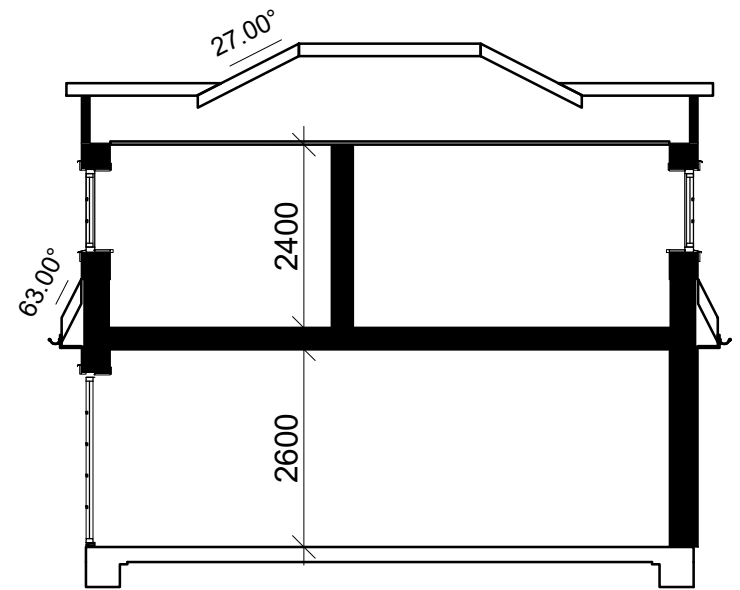

C-C

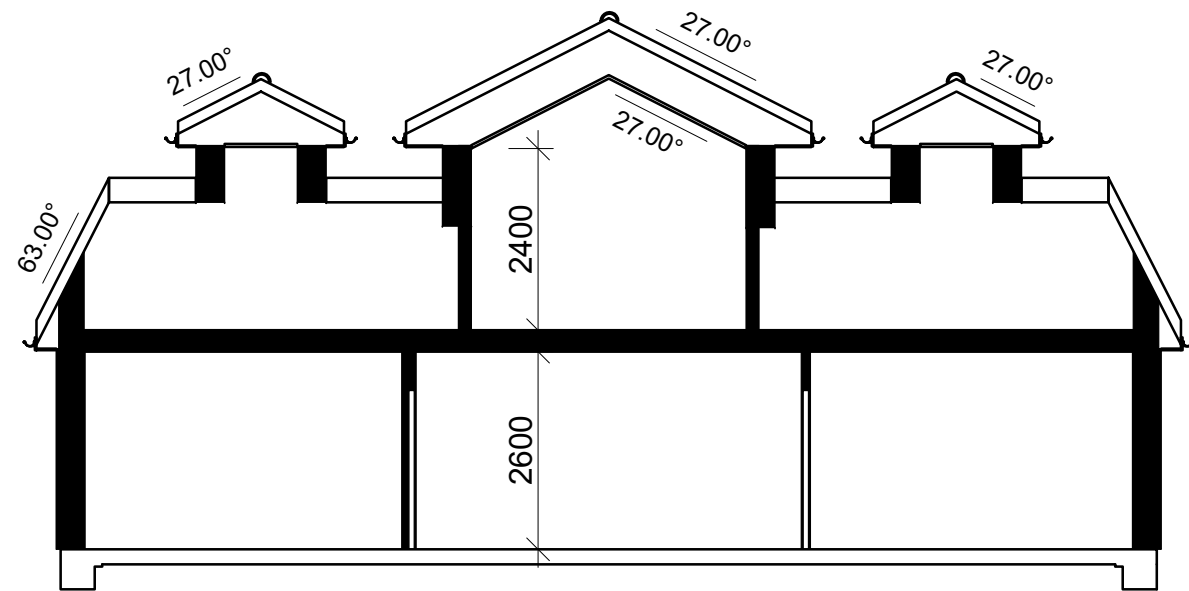

D-D

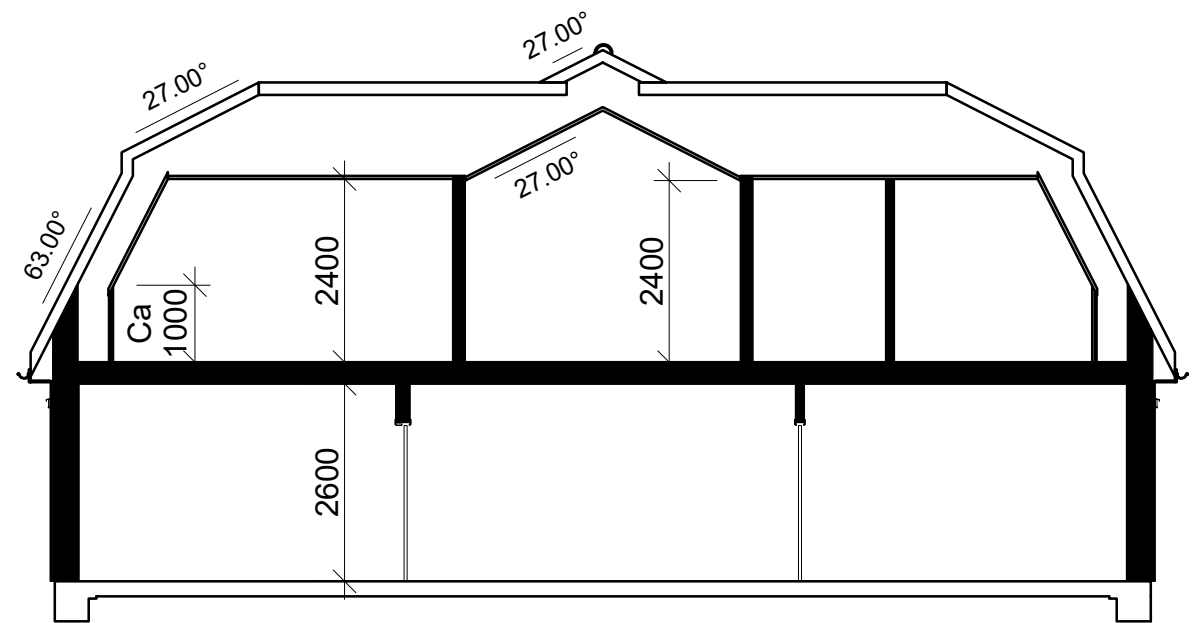

E-E

D		PLUSHÖJDER	EGU	2019-08-09
C		ALLMÄN REVIDERING	EGU	2019-06-26
B		SKALSTOCK	EGU	2019-04-08
A		BALKONG, VERANDA	EGU	2019-02-27
BET	ANT	ÄNDRINGEN AVSER	SIGN	DATUM

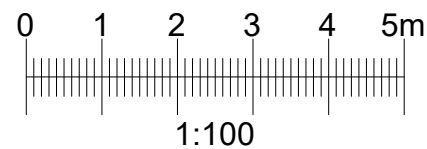

Fiskarhedenvillan®

Fiskarhedenvillan AB
Box 882
781 29 Borlänge

Tel: 0243-79 42 42
Fax: 0243-87791
www.fiskarhedenvillan.se
info@fiskarhedenvillan.se

RITAD AV

Elina Gustafsson

DATUM

2018-05-08

HUSTYP

SPECIAL

SEKTIONER

MARIA 30
STOCKHOLMS STAD

BYGGHERRE

Michael Abdi C/O Razzouk Abdi

SKALA

1:100 (A3)

AVTALSNR

120-11405

RITN NR

A03

REV

D

Panel: Gul NCS S 1030-Y10R
Takpannor: Svart NCS S 9000-N

PLÅTARBETEN MELLAN
TAKEN LÖSES PÅ PLATS
AV LOKAL PLÅTSLAGARE

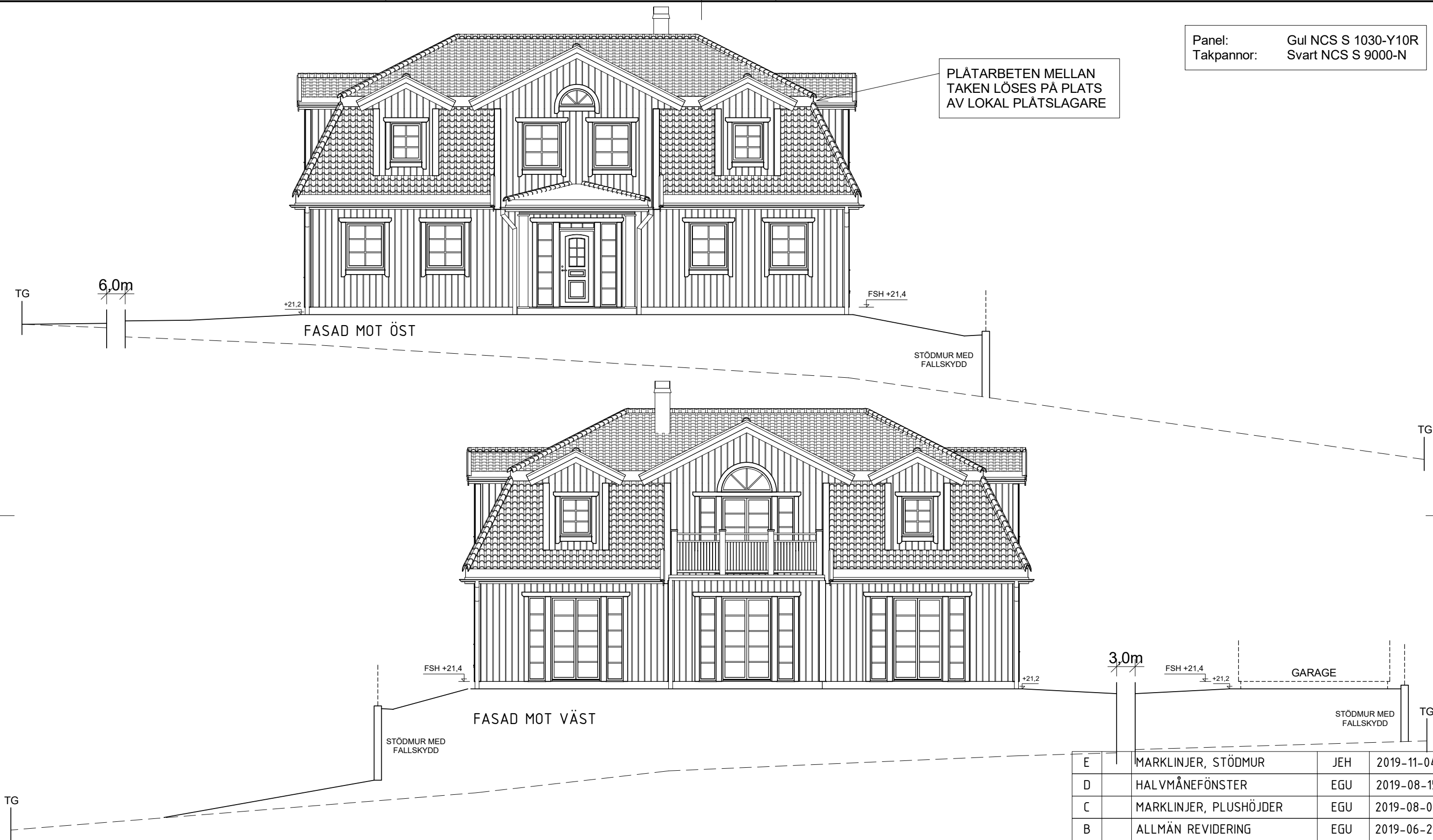

E		MARKLINJER, STÖDMUR	JEH	2019-11-04
D		HALVMÅNEFÖNSTER	EGU	2019-08-15
C		MARKLINJER, PLUSHÖJDER	EGU	2019-08-09
B		ALLMÄN REVIDERING	EGU	2019-06-26
A		SKALSTOCK	EGU	2019-04-08
BET	ANT	ÄNDRINGEN AVSER	SIGN	DATUM

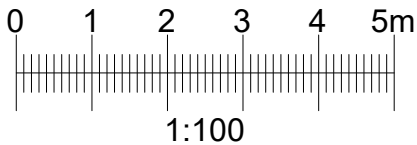

Fiskarhedenvillan®

Fiskarhedenvillan AB
Box 882
781 29 Borlänge

Tel: 0243-79 42 42
Fax: 0243-87791
www.fiskarhedenvillan.se
info@fiskarhedenvillan.se

RITAD AV

Elina Gustafsson

DATUM

2018-05-08

HUSTYP

SPECIAL

FASADER

MARIA 30
STOCKHOLMS STAD

BYGGHERRE

Michael Abdi C/O Razzouk Abdi

AVTALSNR

120-11405

RITN NR

A11

SKALA

1:100 (A3)

REV

E

Panel: Gul NCS S 1030-Y10R
Takpannor: Svart NCS S 9000-N

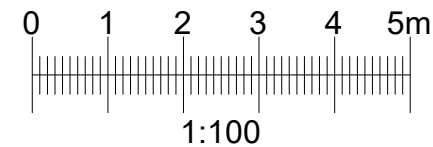
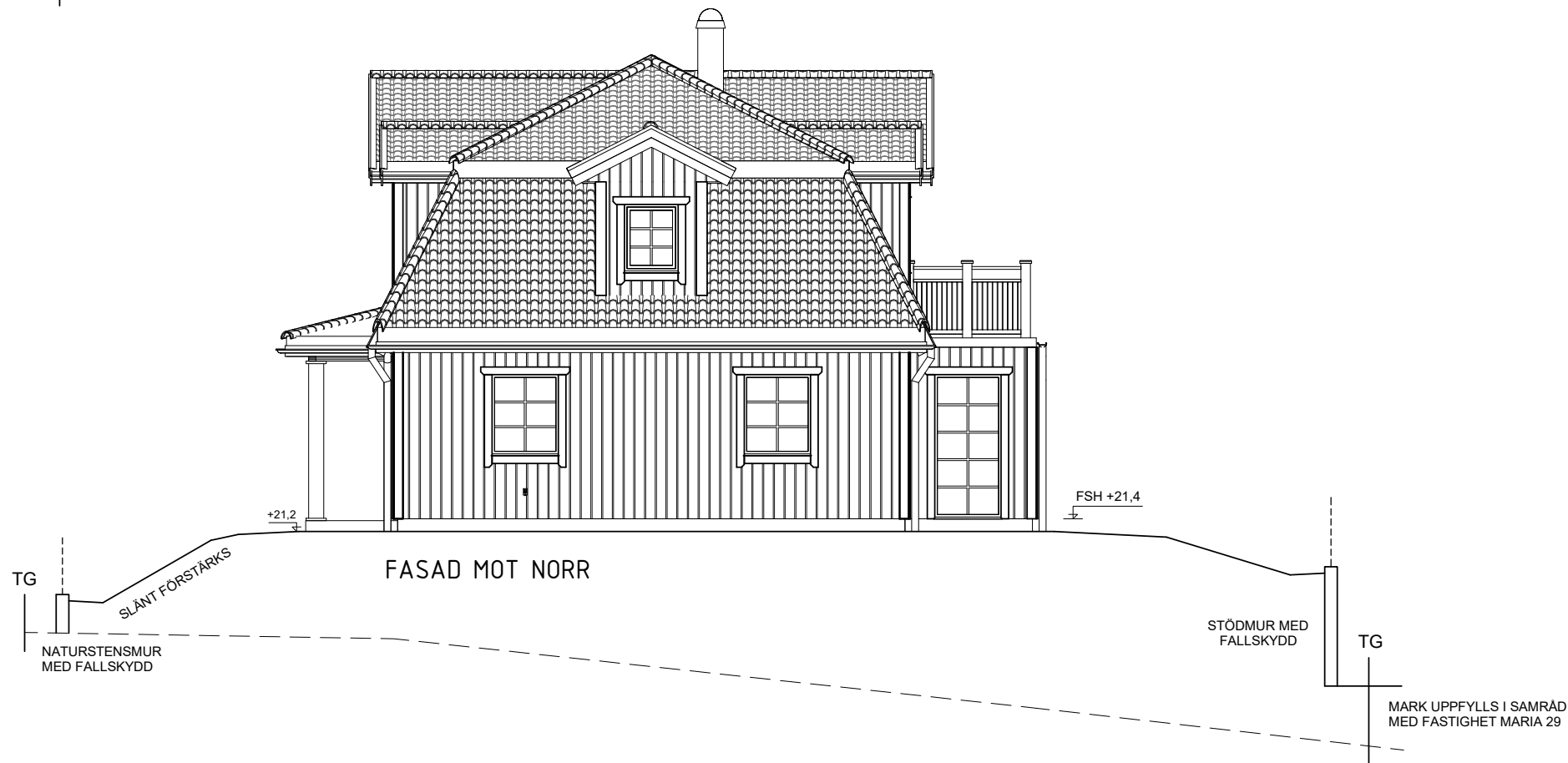
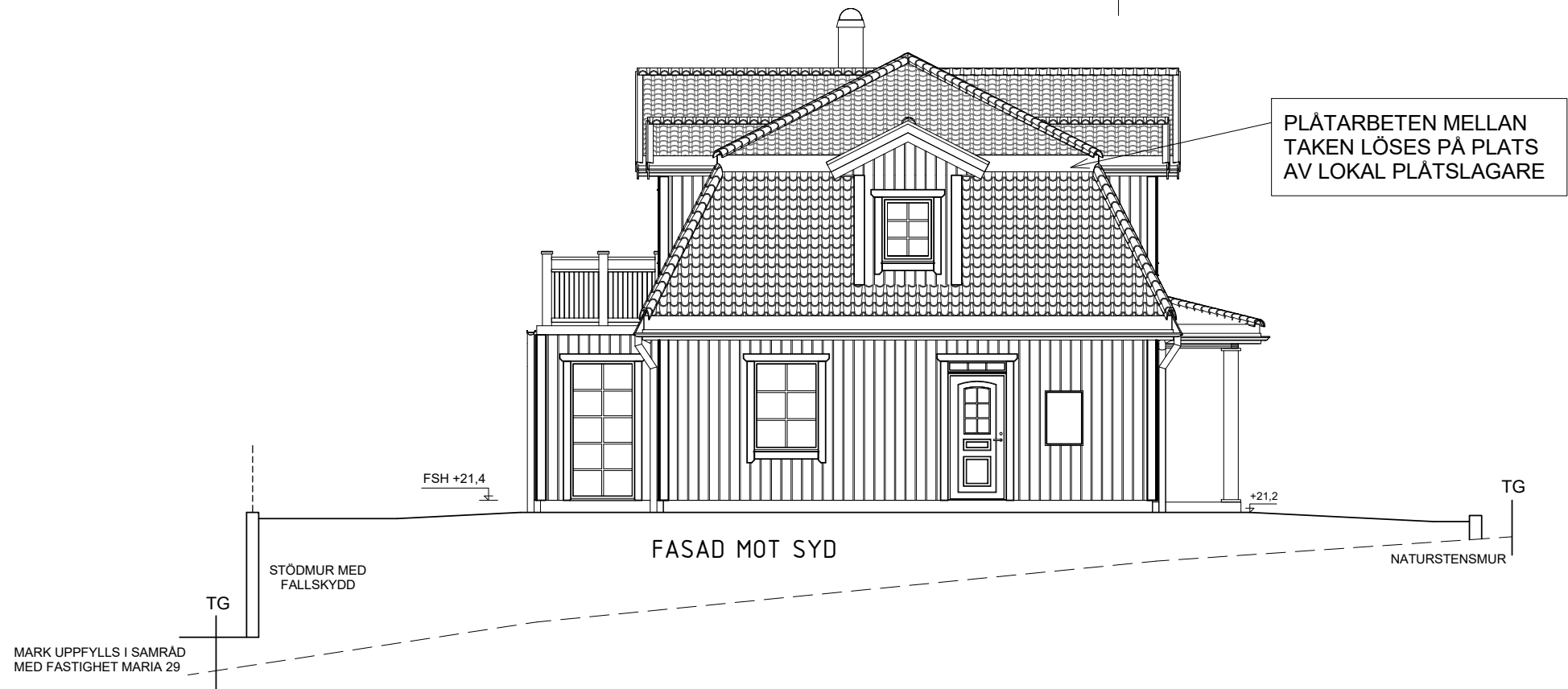

E		MARKLINJER, STÖDMUR	EGU	2019-08-15
D		MARKLINJER, PLUSHÖJDER	EGU	2019-08-09
C		ALLMÄN REVIDERING	EGU	2019-06-26
B		SKALSTOCK	EGU	2019-04-08
A		FÖ,BALKONG,VERANDA	EGU	2019-02-27
BET	ANT	ÄNDRINGEN AVSER	SIGN	DATUM

Fiskarhedenvillan®

Fiskarhedenvillan AB
Box 882
781 29 Borlänge

Tel: 0243-79 42 42
Fax: 0243-87791
www.fiskarhedenvillan.se
info@fiskarhedenvillan.se

RITAD AV

Elina Gustafsson

DATUM

2018-05-08

HUSTYP

SPECIAL

FASADER

MARIA 30
STOCKHOLMS STAD

BYGGHERRE

Michael Abdi C/O Razzouk Abdi

SKALA

1:100 (A3)

AVTALSNR

120-11405

RITN NR

A12

REV

E

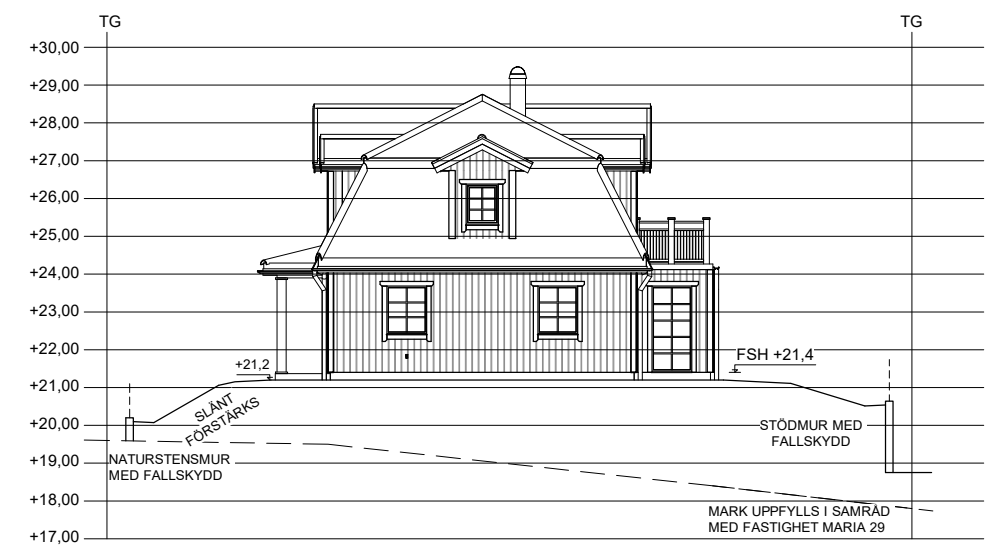
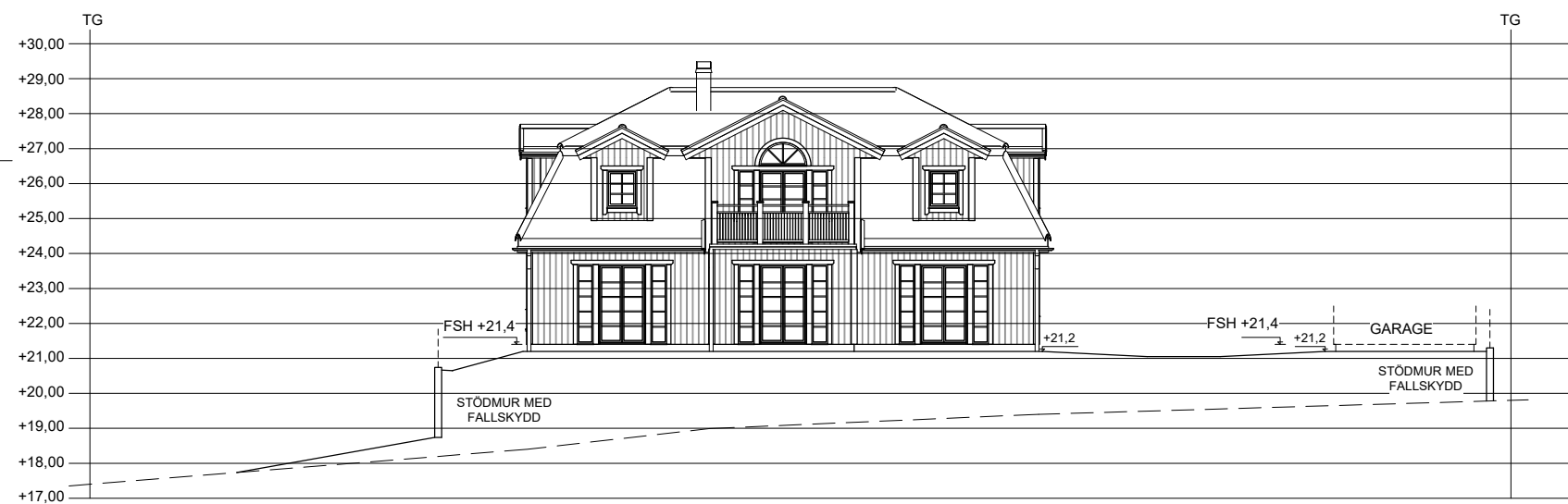
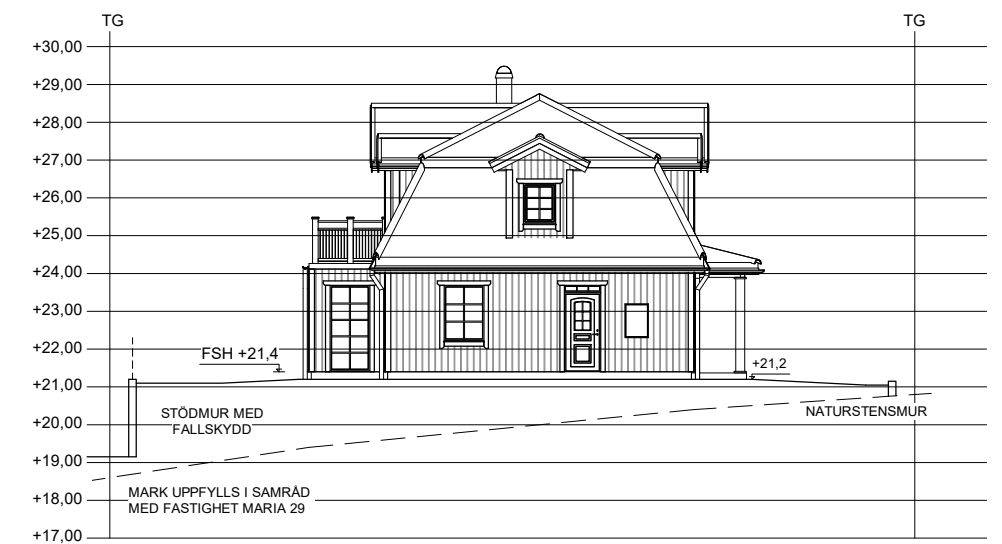

B		MARKLINJER, STÖDMUR	JEH	2019-11-04
A		MARKLINJER, STÖDMUR	EGU	2019-08-15
BET	ANT	ÄNDRINGEN AVSER	SIGN	DATUM

Fiskarhedenvillan®

Fiskarhedenvillan AB
Box 882
781 29 Borlänge

Tel: 0243-79 42 42
Fax: 0243-87791
www.fiskarhedenvillan.se
info@fiskarhedenvillan.se

RITAD AV
Elina Gustafsson

DATUM	2019-08-09
-------	------------

HUSTYP SPECIAL

MARKSEKTIONER

MARIA 30
STOCKHOLMS STAD

BYGGHERRE	Michael Abdi C/O Razzouk Abdi
-----------	-------------------------------

AVTALSNR	120-11405
----------	-----------

RITN NR	A13
---------	-----

KALA
1:200 (A3)

REV B

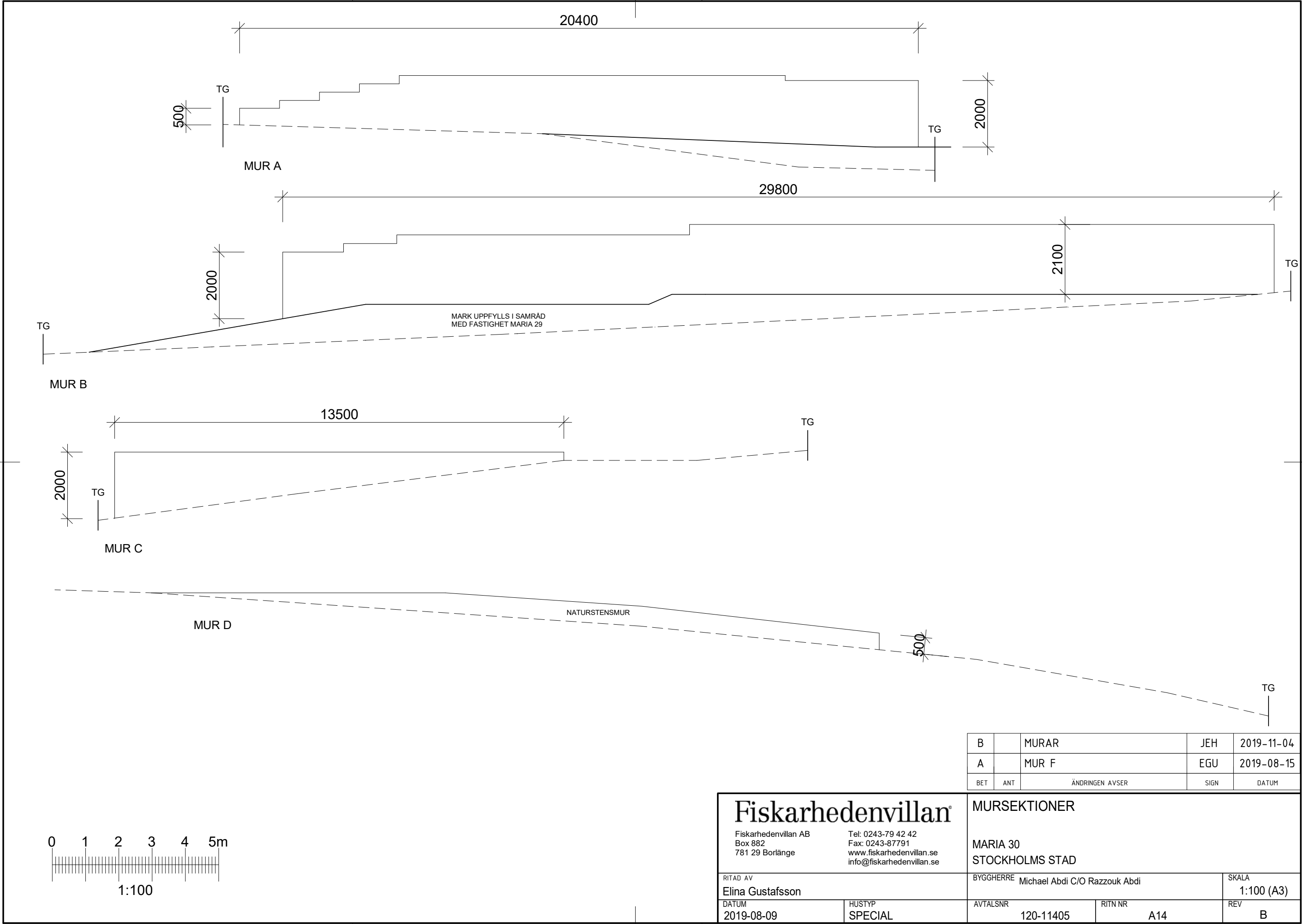

B		MURAR	JEH	2019-11-04
A		MUR F	EGU	2019-08-15
BET	ANT	ÄNDRINGEN AVSER	SIGN	DATUM

Fiskarhედenvillan® Fiskarhედenvillan AB Box 882 781 29 Borlänge Tel: 0243-79 42 42 Fax: 0243-87791 www.fiskarhედenvillan.se info@fiskarhედenvillan.se		MURSEKTIONER MARIA 30 STOCKHOLMS STAD		
RITAD AV Elina Gustafsson		BYGGHERRE Michael Abdi C/O Razzouk Abdi		SKALA 1:100 (A3)
DATUM 2019-08-09	HUSTYP SPECIAL	AVTALSNR 120-11405	RITN NR A14	REV B