

- ADK2 Parfönsterdörr linjerar fast fönster
- AFF1F Halvrunt fönster, fast karm
- AFH Pivåhängt fönster
- AFK Fast fönster
- BVP Övergjämepump
- DM Diskmaskin
- F Frys
- FM Fasadmätarskåp
- Grc/Med Gruppcc/Media
- GVF Golvvärmefördelare
- K Kyl
- TM Tvättmaskin
- TT Torktumlare
- U/M Ugn/Mikro
- VFS/VM Vattenfördelarskåp med vattenmätare
- VUK Vattenutkastare
- VVB Varmvattenberedare

Bruksarea (BRA)	
Entréplan	109.4 m²
Plan 2	89.8 m²

Byggnadsarea (BYA)	
Entréplan	132.0 m²

Inkommande vatten dras till VFS

C		ALLMÄN REVIDERING	EGU	2019-06-26
B		SKALSTOCK	EGU	2019-04-08
A		EI30,FÖ,YTTERMÅTT,VERANDA	EGU	2019-02-27
BET	ANT	ÄNDRINGEN AVSER	SIGN	DATUM

Fiskarhedenvillan

Fiskarhedenvillan AB
Box 882
781 29 Borlänge

Tel: 0243-79 42 42
Fax: 0243-87791
www.fiskarhedenvillan.se
info@fiskarhedenvillan.se

RITAD AV
Elina Gustafsson

DATUM
2018-05-08

HUSTYP
SPECIAL

ENTRÉPLAN

MARIA 30
STOCKHOLMS STAD

BYGGHERRE Michael Abdi C/O Razzouk Abdi

SKALA
1:100 (A3)

AVTALSNR
120-11405

RITN NR
A01

REV
C

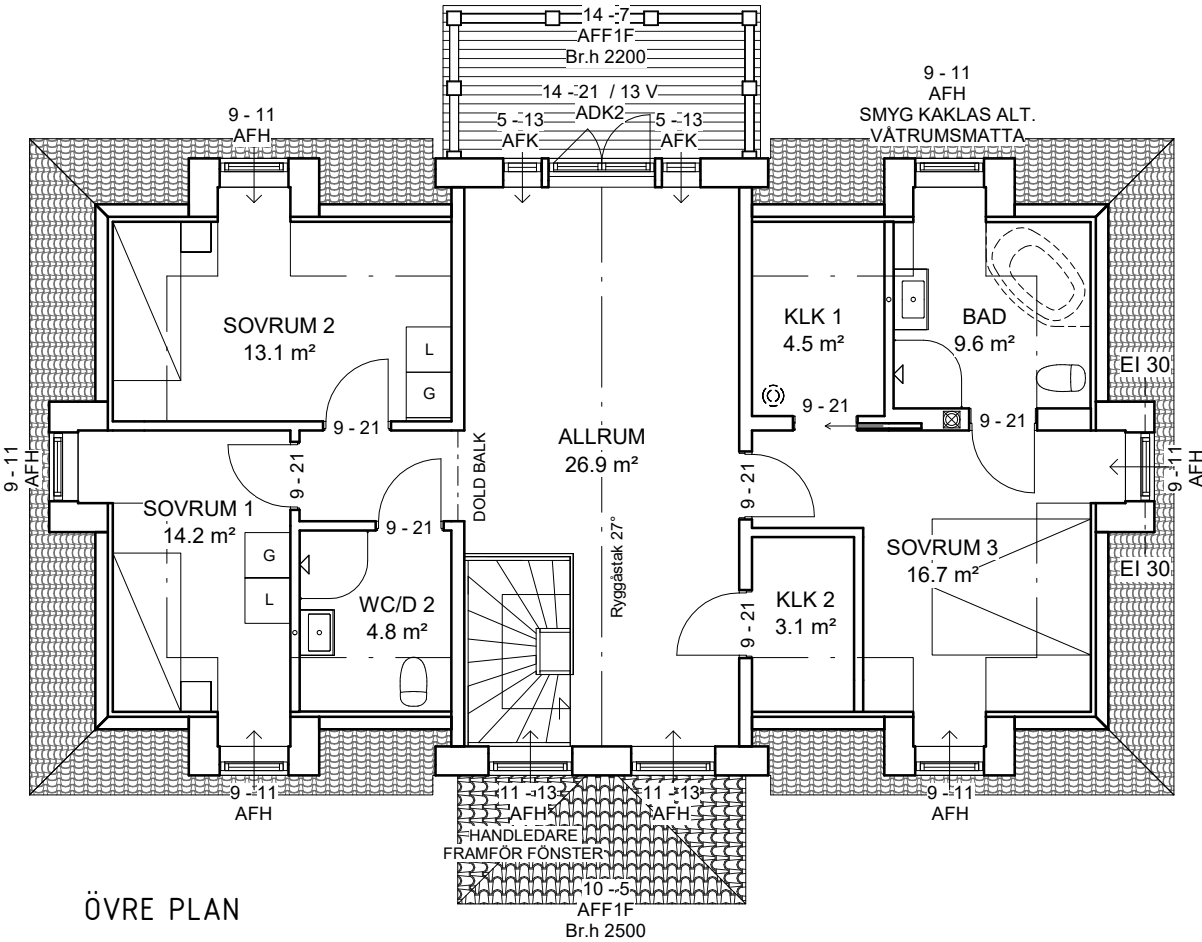

ÖVRE PLAN

- ADK2Parfönsterdörr linjerar fast fönster
- AFF1FHalvrunt fönster, fast karm
- AFHPivåhängt fönster
- AFKFast fönster
- ÖVPÖvertryckspump
- DMDiskmaskin
- FFrys
- FMFasadmätarskåp
- Grc/MedGruppcc/Media
- GVFGolvvärmefördelare
- KKyl
- TMTvättmaskin
- TTorktumlare
- U/MUgn/Mikro
- VFS/VMVattenfördelarskåp med vattenmätare
- VUKVattenutkastare
- VVBVarmvattenberedare

☒ IMKANAL

Bruksarea (BRA)

Entréplan	109.4 m²
Plan 2	89.8 m²

Byggnadsarea (BYA)

Entréplan	132.0 m²
-----------	----------

D		HALVMÅNEFÖNSTER	EGU	2019-08-15
C		ALLMÄN REVIDERING	EGU	2019-06-26
B		SKALSTOCK	EGU	2019-04-08
A		EI30,BALKONG,VERANDA TAK	EGU	2019-02-27
BET	ANT	ÄNDRINGEN AVSER	SIGN	DATUM

ÖVRE PLAN				
MARIA 30 STOCKHOLMS STAD				
BYGGHERRE Michael Abdi C/O Razzouk Abdi			SKALA 1:100 (A3)	
AVTALSNR 120-11405		RITN NR A02		REV D

Fiskarhedenvillan®

Fiskarhedenvillan AB
Box 882
781 29 Borlänge

Tel: 0243-79 42 42
Fax: 0243-87791
www.fiskarhedenvillan.se
info@fiskarhedenvillan.se

RITAD AV Elina Gustafsson	
DATUM 2018-05-08	HUSTYP SPECIAL

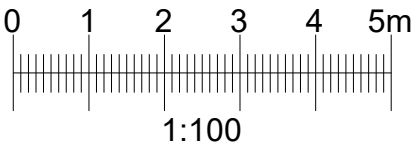

1:100

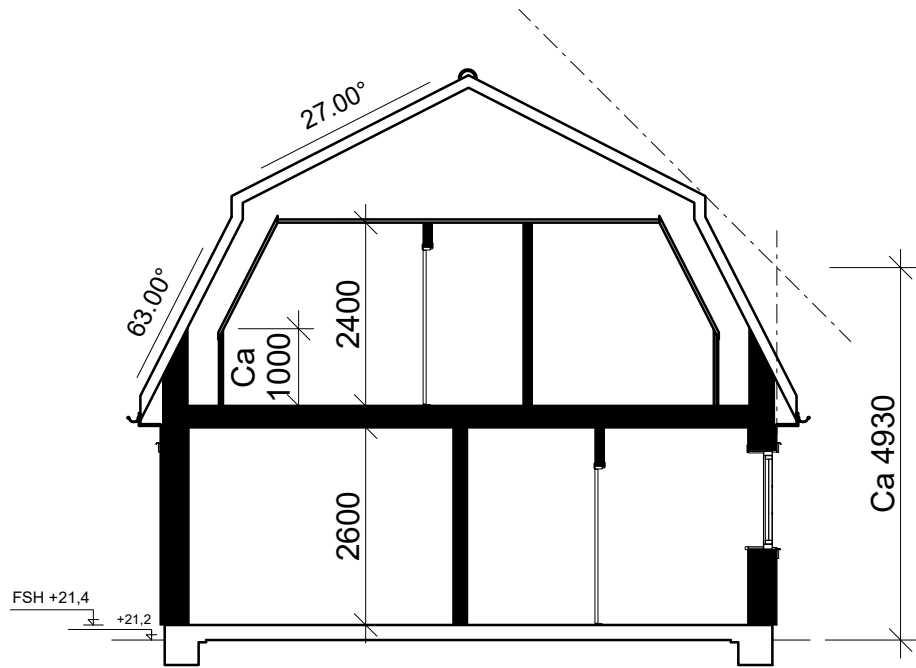

A-A

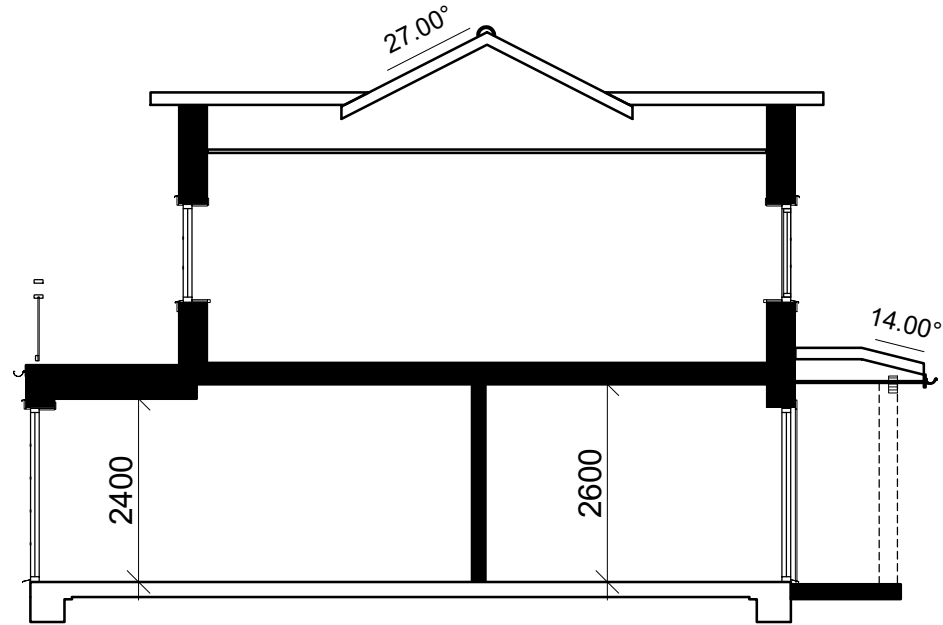

B-B

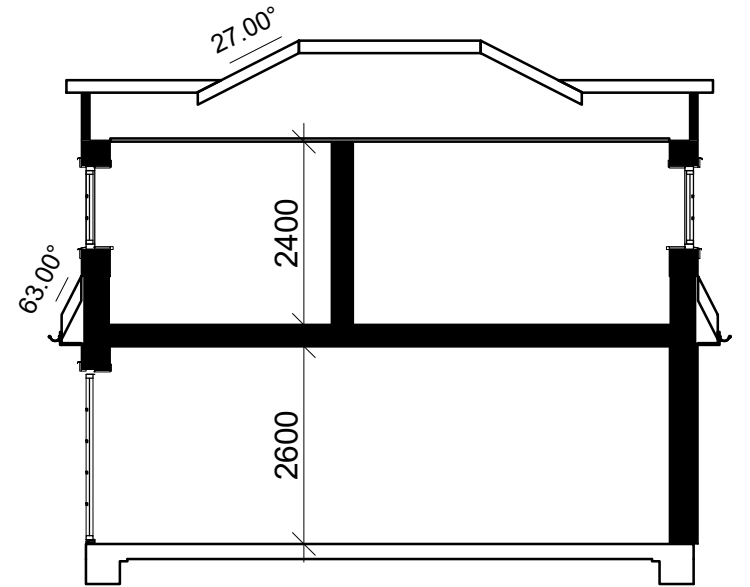

C-C

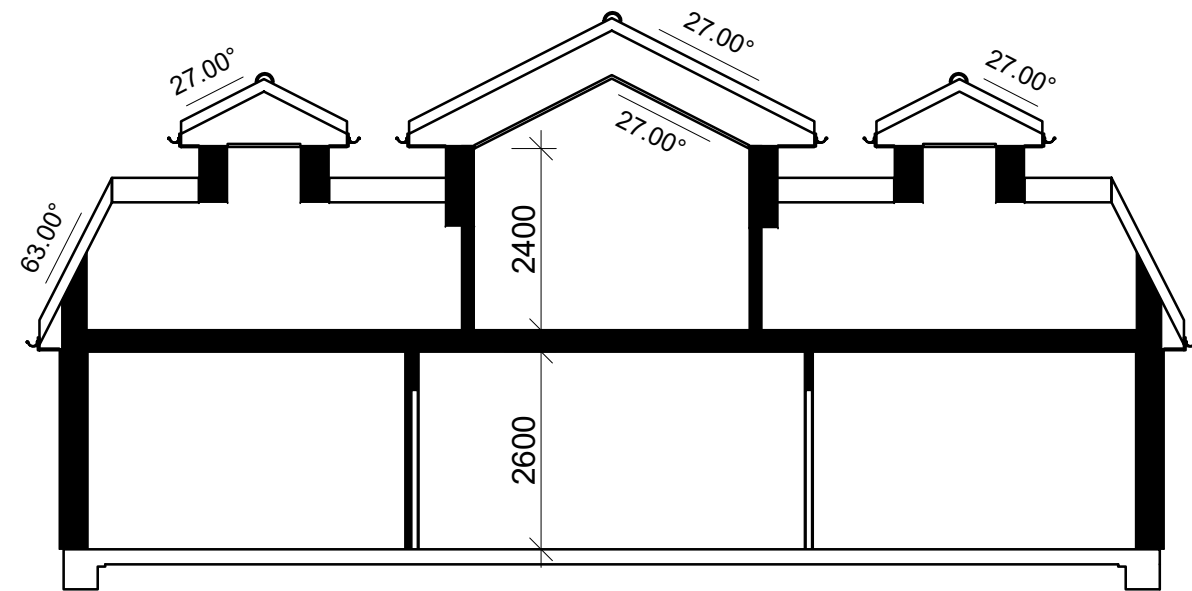

D-D

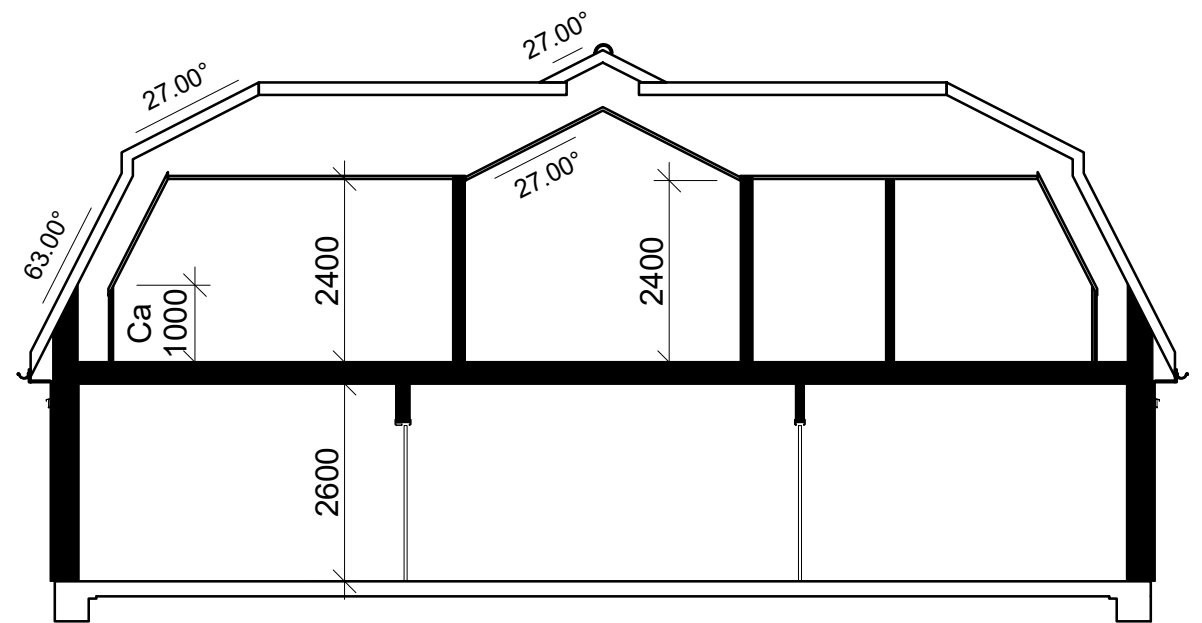

E-E

D		PLUSHÖJDER	EGU	2019-08-09
C		ALLMÄN REVIDERING	EGU	2019-06-26
B		SKALSTOCK	EGU	2019-04-08
A		BALKONG, VERANDA	EGU	2019-02-27
BET	ANT	ÄNDRINGEN AVSER	SIGN	DATUM

SEKTIONER				
MARIA 30 STOCKHOLMS STAD				
BYGGHERR Michael Abdi C/O Razzouk Abdi			SKALA 1:100 (A3)	
AVTALSNR 120-11405		RITN NR A03		REV D

Fiskarhedenvillan®	
Fiskarhedenvillan AB Box 882 781 29 Borlänge	
Tel: 0243-79 42 42 Fax: 0243-87791 www.fiskarhedenvillan.se info@fiskarhedenvillan.se	
RITAD AV Elina Gustafsson	
DATUM 2018-05-08	HUSTYP SPECIAL

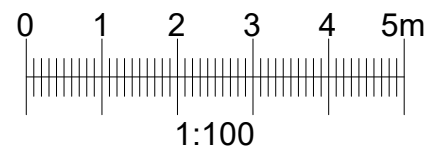

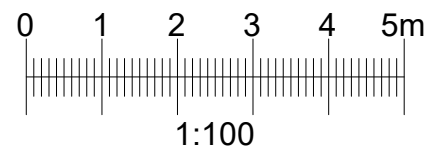

Fiskarhedenvillan®
Fiskarhedenvillan AB
Box 882
781 29 Borlänge

Tel: 0243-79 42 42
Fax: 0243-87791
www.fiskarhedenvillan.se
info@fiskarhedenvillan.se

MARIA 30
STOCKHOLMS STAD

DATUM	2018-05-08
-------	------------

HUSTYP SPECIAL

120-11405

RITN NR	A11
---------	-----

SKALA
1:100 (A3)

REV D

Panel: Gul NCS S 1030-Y10R
Takpannor: Svart NCS S 9000-N

PLÅTARBETEN MELLAN
TAKEN LÖSES PÅ PLATS
AV LOKAL PLÅTSLAGARE

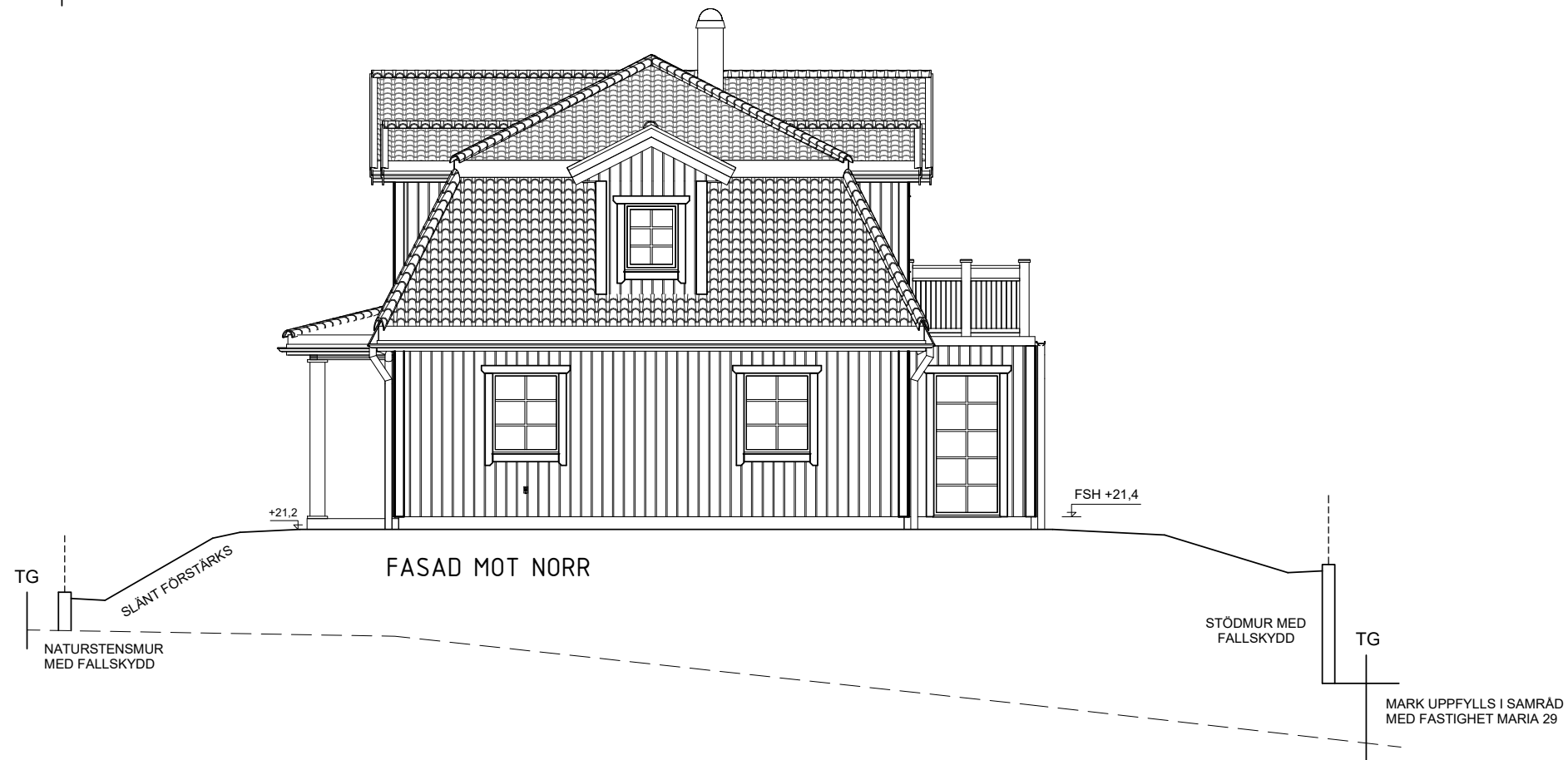
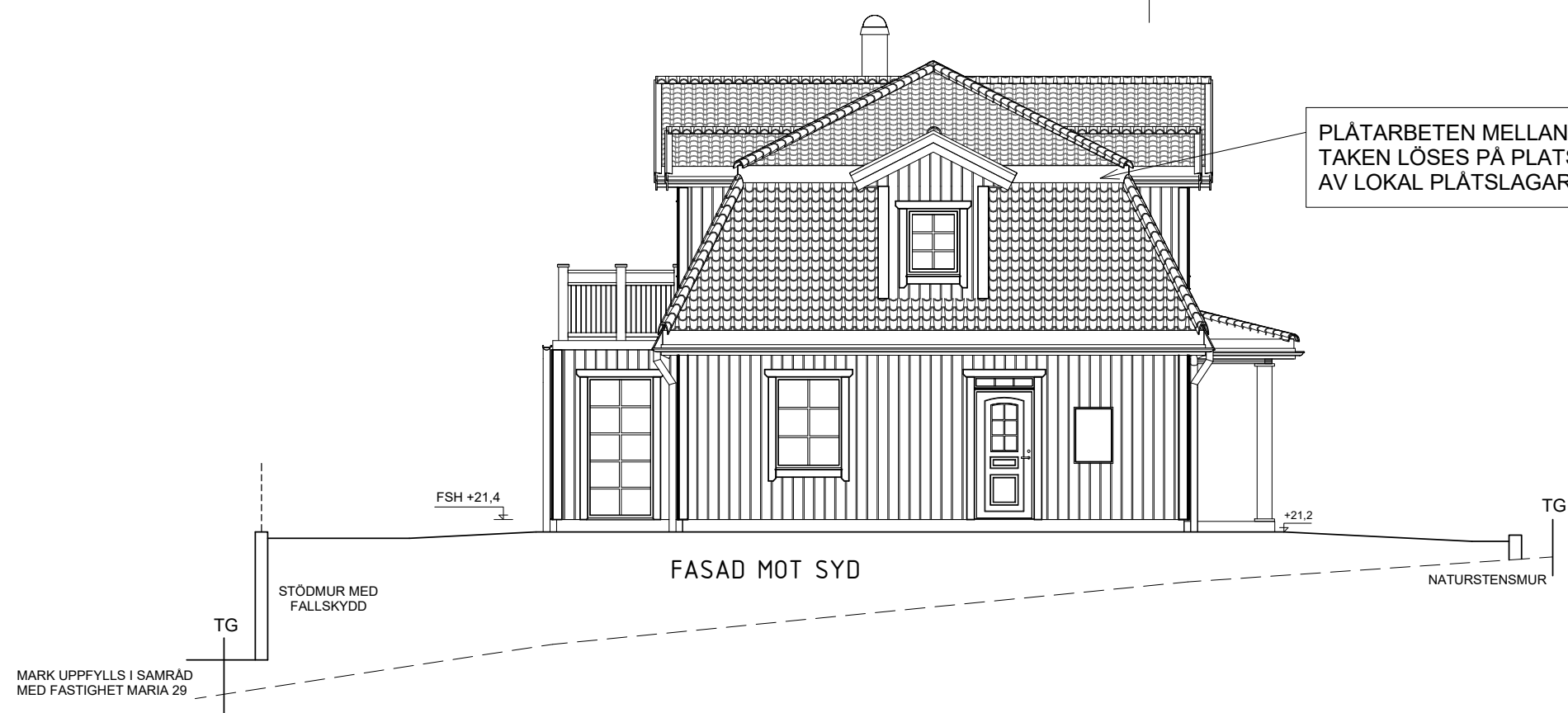

E		MARKLINJER, STÖDMUR	EGU	2019-08-15
D		MARKLINJER, PLUSHÖJDER	EGU	2019-08-09
C		ALLMÄN REVIDERING	EGU	2019-06-26
B		SKALSTOCK	EGU	2019-04-08
A		FÖ,BALKONG,VERANDA	EGU	2019-02-27
BET	ANT	ÄNDRINGEN AVSER	SIGN	DATUM

FASADER			
MARIA 30 STOCKHOLMS STAD			
BYGGHERRE Michael Abdi C/O Razzouk Abdi			SKALA 1:100 (A3)
AVTALSNR 120-11405	RITN NR A12		REV E

Fiskarhedenvillan®

Fiskarhedenvillan AB
Box 882
781 29 Borlänge
Tel: 0243-79 42 42
Fax: 0243-87791
www.fiskarhedenvillan.se
info@fiskarhedenvillan.se

RITAD AV Elina Gustafsson	
DATUM 2018-05-08	HUSTYP SPECIAL

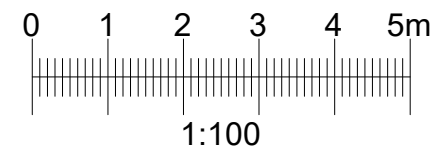



MARKSEKTION A-A

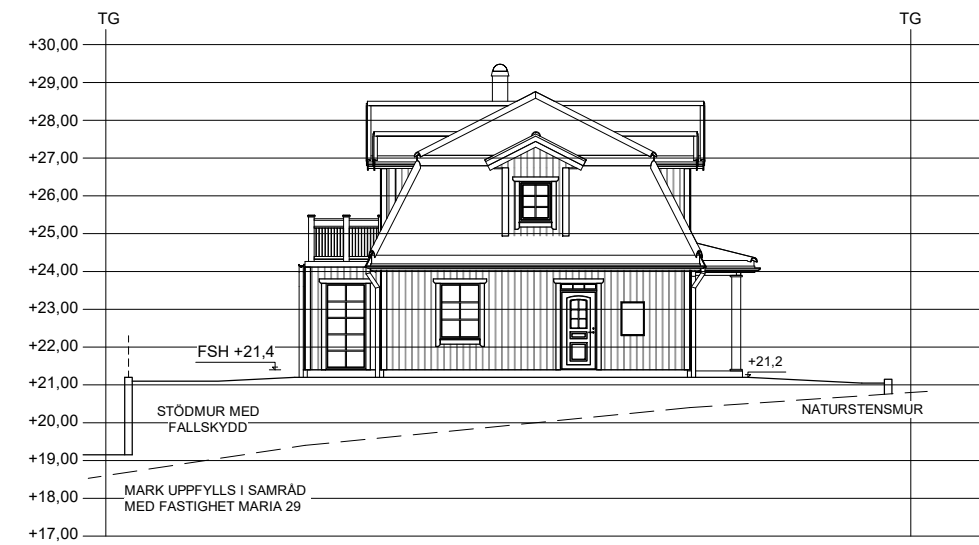

MARKSEKTION B-B



MARKSEKTION C-C

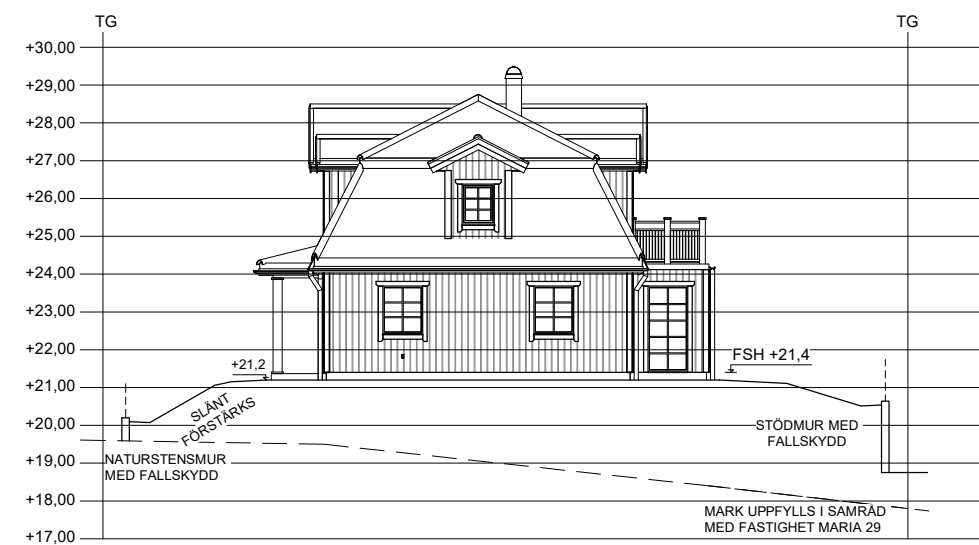

MARKSEKTION D-D



A		MARKLINJER, STÖDMUR	EGU	2019-08-15
BET	ANT	ÄNDRINGEN AVSER	SIGN	DATUM

Fiskarhedenvillan®

Fiskarhedenvillan AB
Box 882
781 29 Borlänge

Tel: 0243-79 42 42
Fax: 0243-87791
www.fiskarhedenvillan.se
info@fiskarhedenvillan.se

RITAD AV
Elina Gustafsson

DATUM
2019-08-09

HUSTYP
SPECIAL

MARKSEKTIONER

MARIA 30
STOCKHOLMS STAD

BYGGHERRE Michael Abdi C/O Razzouk Abdi

AVTALSNR
120-11405

RITN NR
A13

SKALA
1:200 (A3)

REV
A

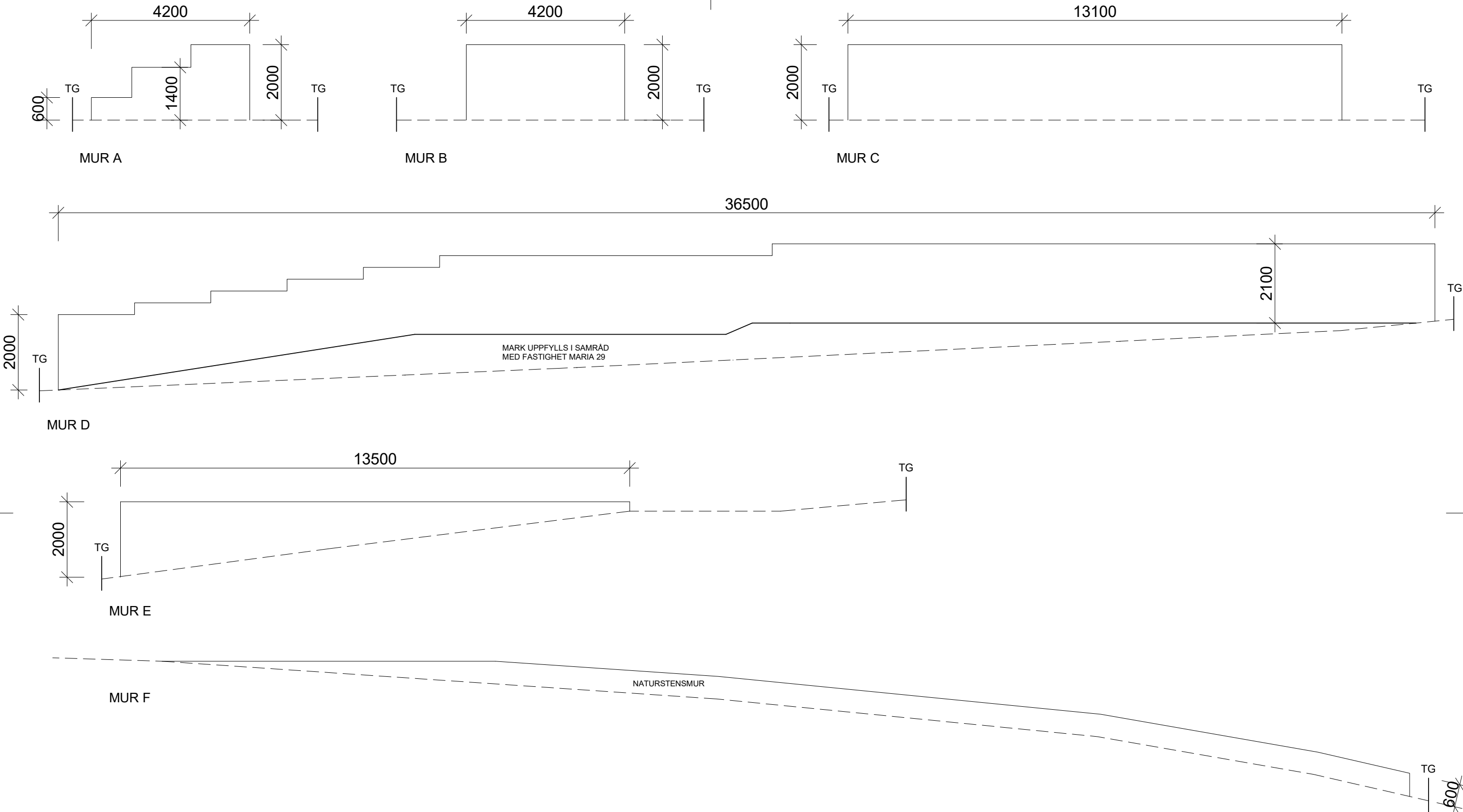

A		MUR F	EGU	2019-08-15
BET	ANT	ÄNDRINGEN AVSER	SIGN	DATUM

Fiskarhედenvillan® Fiskarhედenvillan AB Box 882 781 29 Borlänge Tel: 0243-79 42 42 Fax: 0243-87791 www.fiskarhედenvillan.se info@fiskarhედenvillan.se		MURSEKTIONER MARIA 30 STOCKHOLMS STAD		
RITAD AV Elina Gustafsson		BYGGHERRE Michael Abdi C/O Razzouk Abdi		SKALA 1:100 (A3)
DATUM 2019-08-09	HUSTYP SPECIAL	AVTALSNR 120-11405	RITN NR A14	REV A