

Inkom till Stockholms stadsbyggnadskontor - 2019-08-06, Dnr 2019-05066

RevNo	Revision note	Date	Signature	Checked
-------	---------------	------	-----------	---------

SKALA 1:100

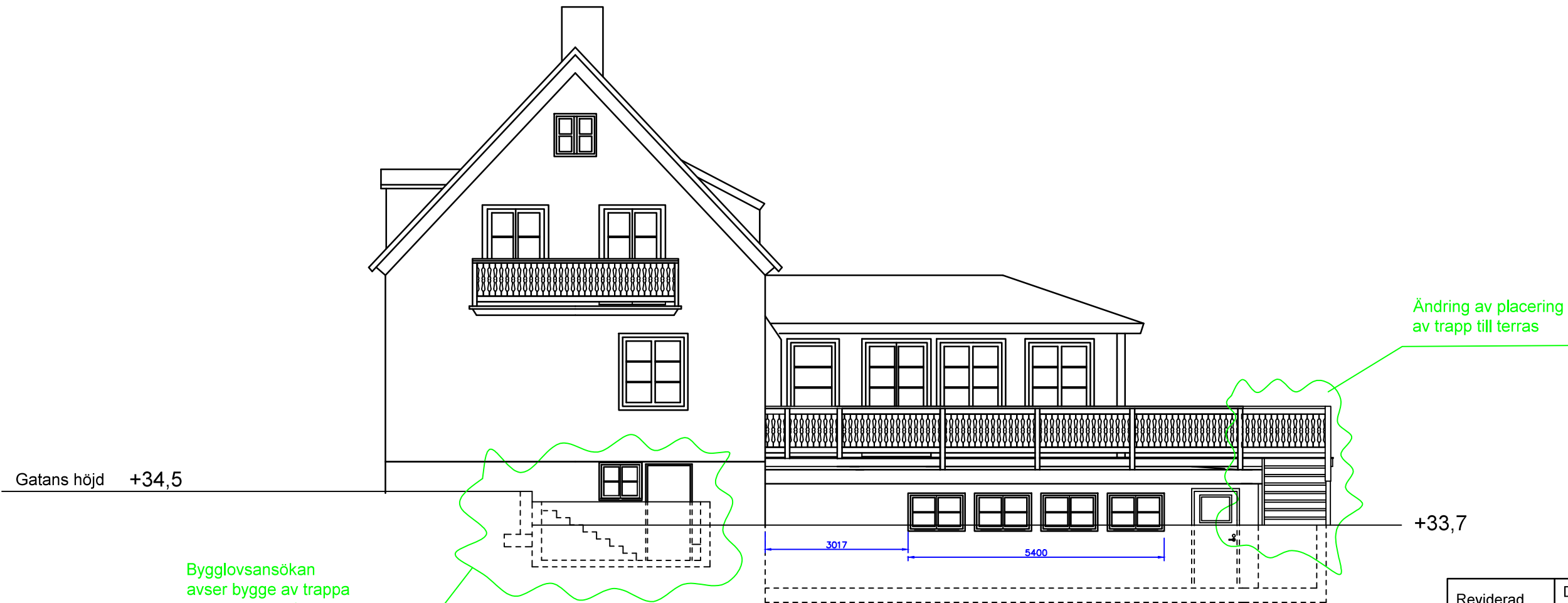

Reviderad	Datum 10/07/2019
Reviderad	Datum 25/03/2019
Reviderad	Datum 13/11/2018
Reviderad	Datum 11/06/2017
Reviderad	Datum 01/03/2017
Reviderad	Datum 23/11/2016
Reviderad	Datum 30/08/2016

Konstruerad av Jörgen Molander	Kontrollerad av BJM	Godkänd av BJM - 13/01/2016	Filnamn MÅRDVÄGEN 14.DWG	Datum 13/01/2016	Skala 1:100
-----------------------------------	------------------------	--------------------------------	-----------------------------	---------------------	----------------

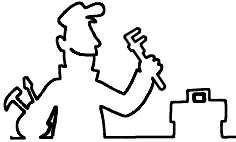

J.MOLANDER KONSULT

MÅRDVÄGEN 14, KV.ELDTÅNGEN 6
BROMMA
FASADRITNING SYDÖST 2016-01-13

A03

Upplaga
1

Blad
1(1)