

Situationsplan Spalten 8
Pool och trädäcks placering
2019-06-03

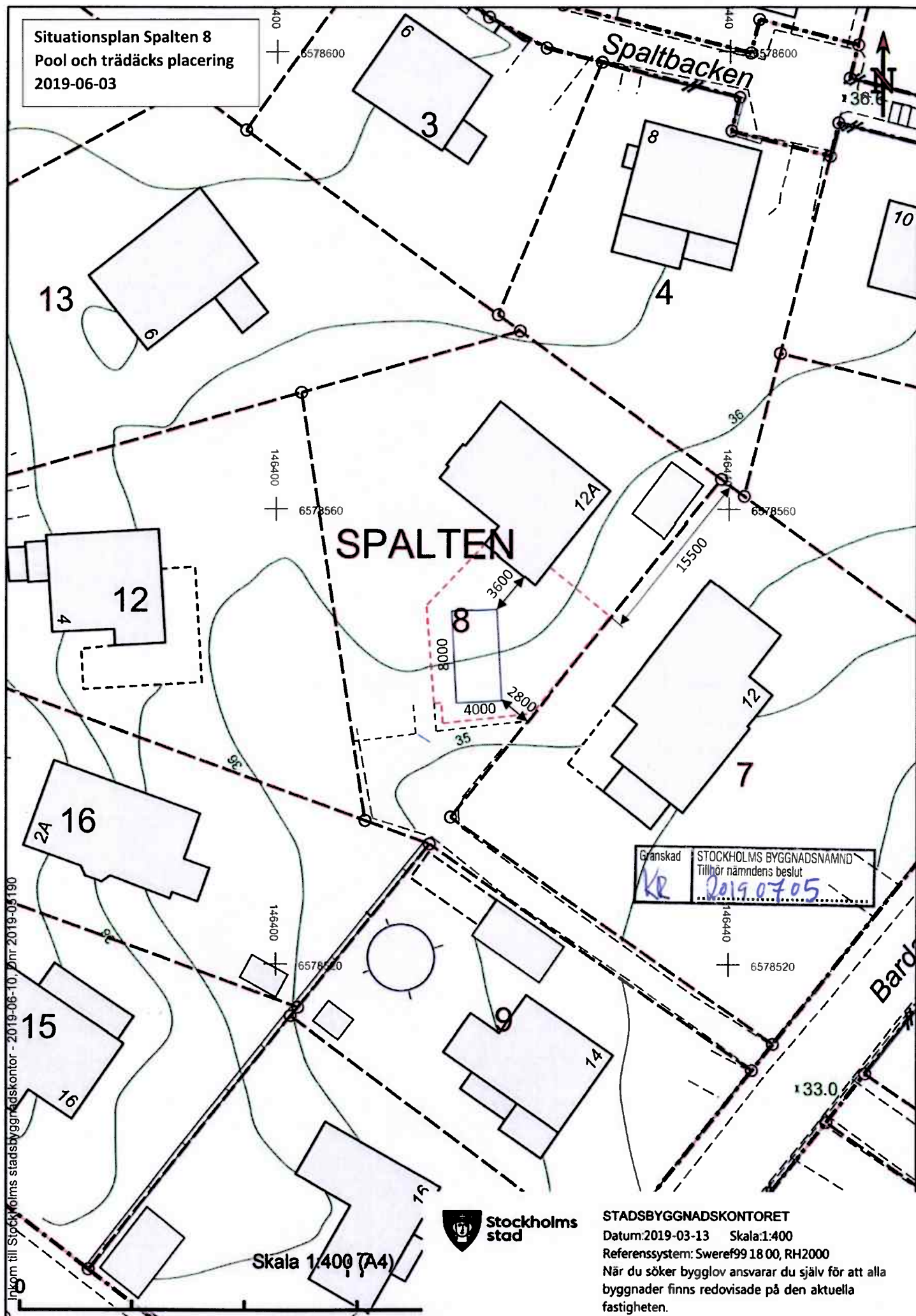

STADSBYGGNADSKONTORET

Datum: 2019-03-13 Skala: 1:400

Referenssystem: Sweref99 18 00, RH2000

När du söker bygglov ansvarar du själv för att alla byggnader finns redovisade på den aktuella fastigheten.

DETALJRITNING STÖDMURAR Datum 2019-06-10

1. Murarnas placering: Stödmurarna är placerade enligt de röda strecken på bild 1. Murarna kommer endast vara placerade på fastigheten Spalten 8's sida av tomtgränsen.
2. Murarnas höjd: Stödmurarnas höjd är angivna i meter efter "H=" på bild 1

BILD 1:

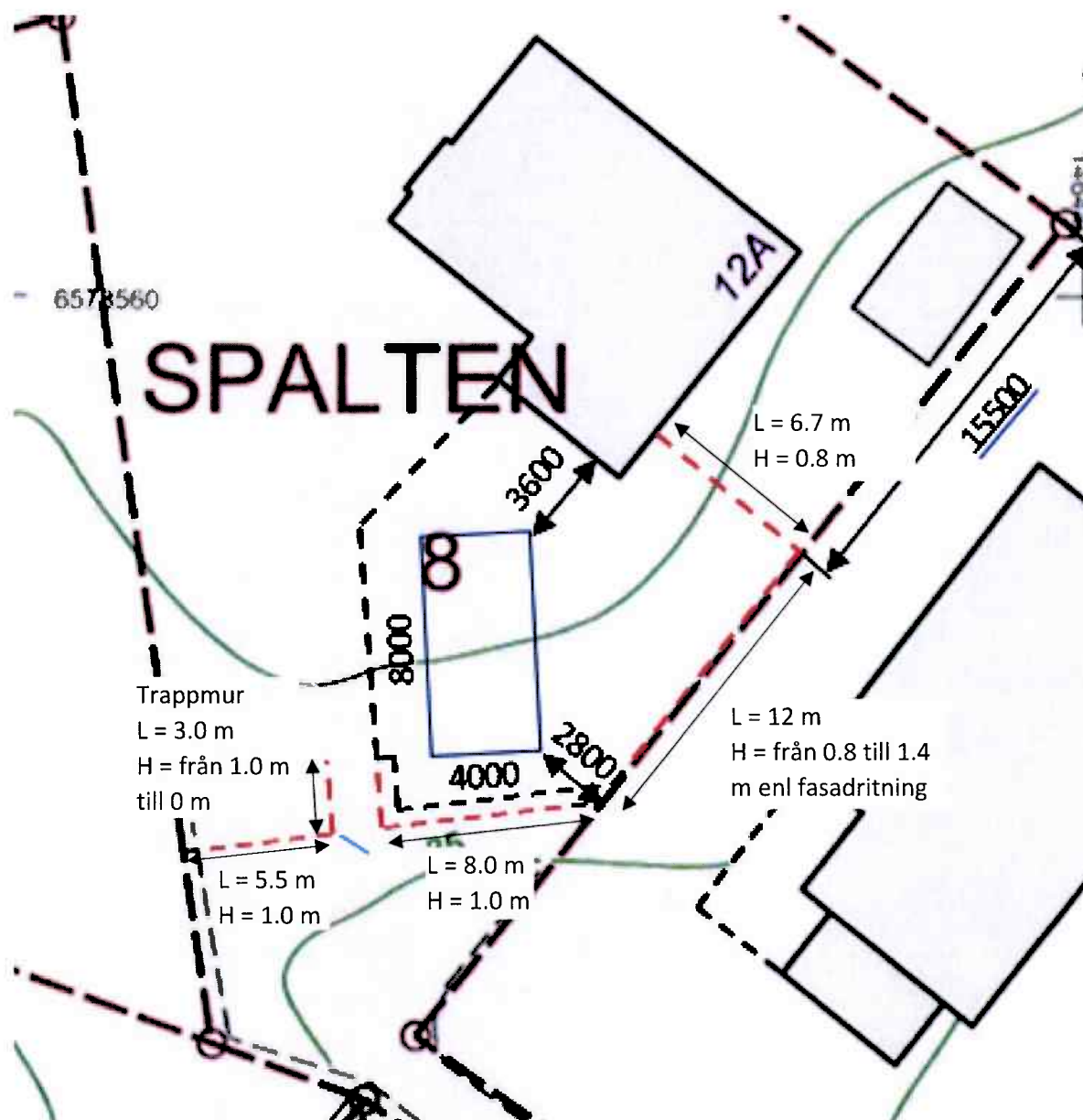

Granskad	STOCKHOLMS BYGGNADSNÄMND
KE	Tillhör nämndens beslut
	2019.07.05

SEKTIONS-RITNING SYDVÄST

Datum 2019-06-09



0 1 2 3 4 5 m
SKALA 1:100

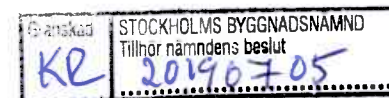

SEKTIONS-RITNING SYDOST

Datum 2019-06-09

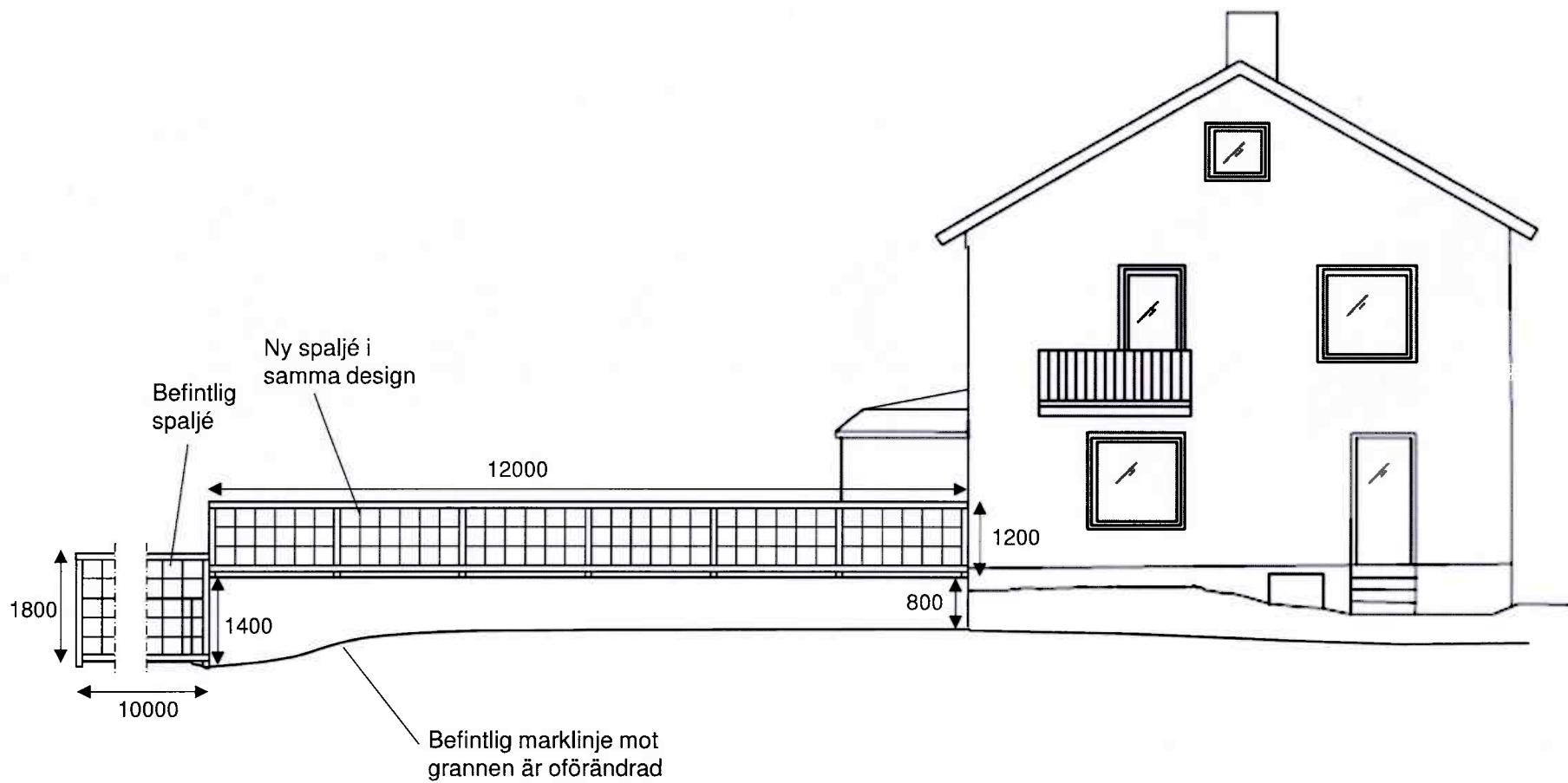

0 1 2 3 4 5 m
SKALA 1:100

Granskad	STOCKHOLMS BYGGNADSNÄMND
KE	Tillhör nämndens beslut
	20190705

SEKTIONSritning NORDOST

Datum 2019-06-09

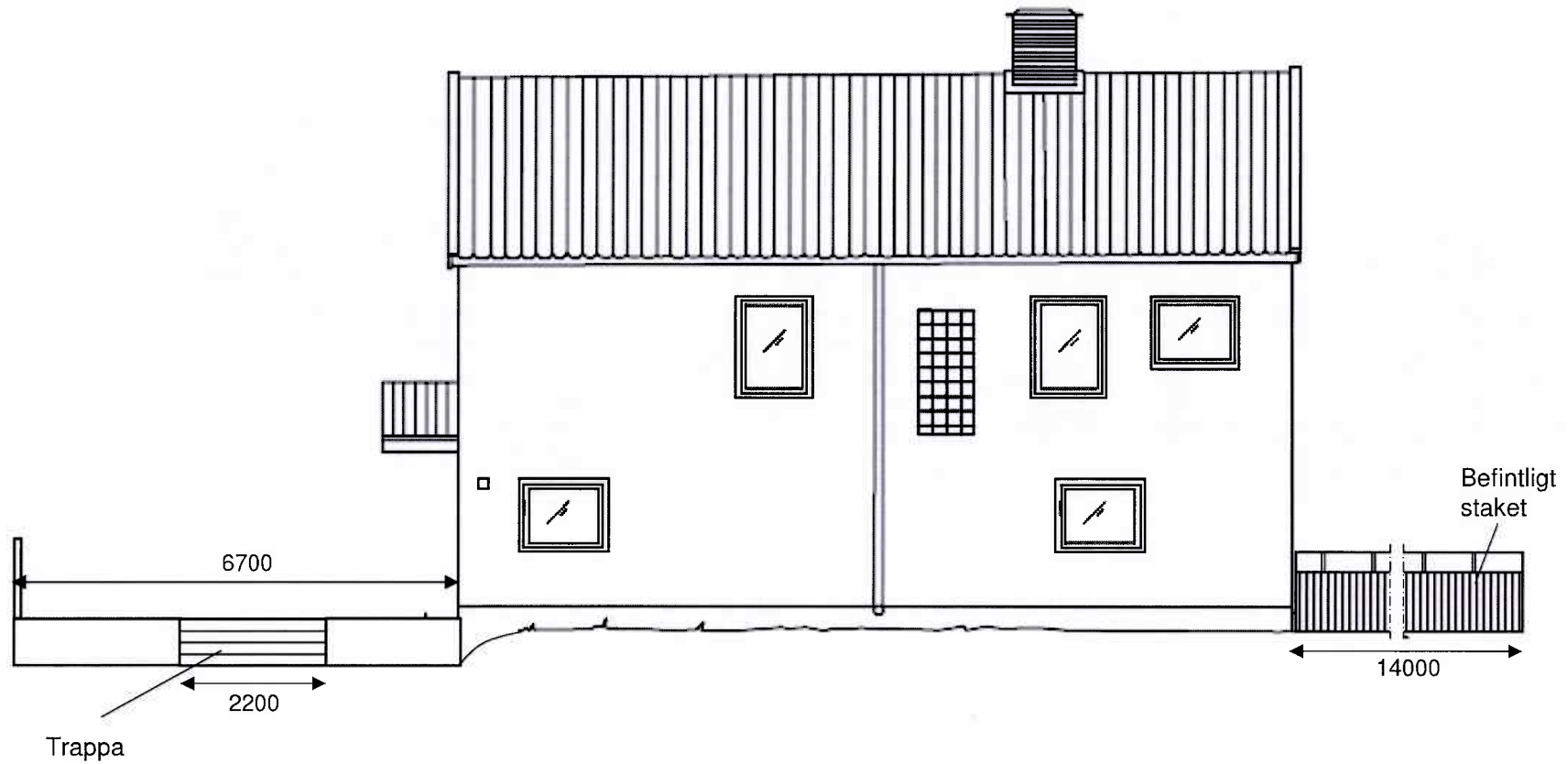

0 1 2 3 4 5
SKALA 1:100

Granskad	STOCKHOLMS BYGGNADSNÄMND
KR	Tillhör nämndens beslut
	2019-07-05

SEKTIONS-RITNING NORDVÄST

Datum 2019-06-09

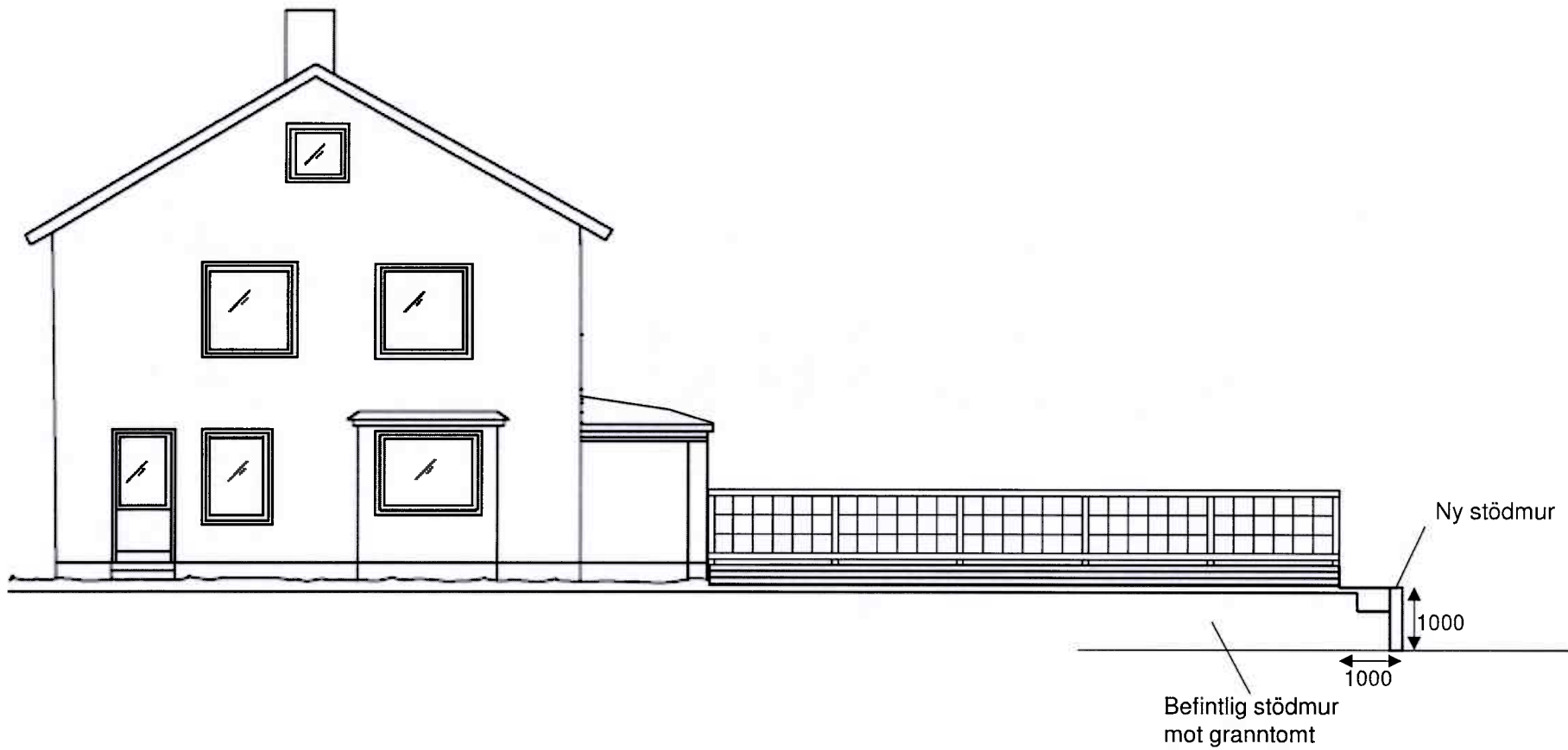

0 1 2 3 4 5 m



SKALA 1:100

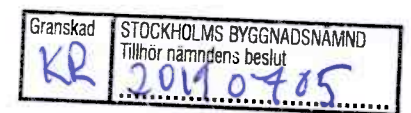

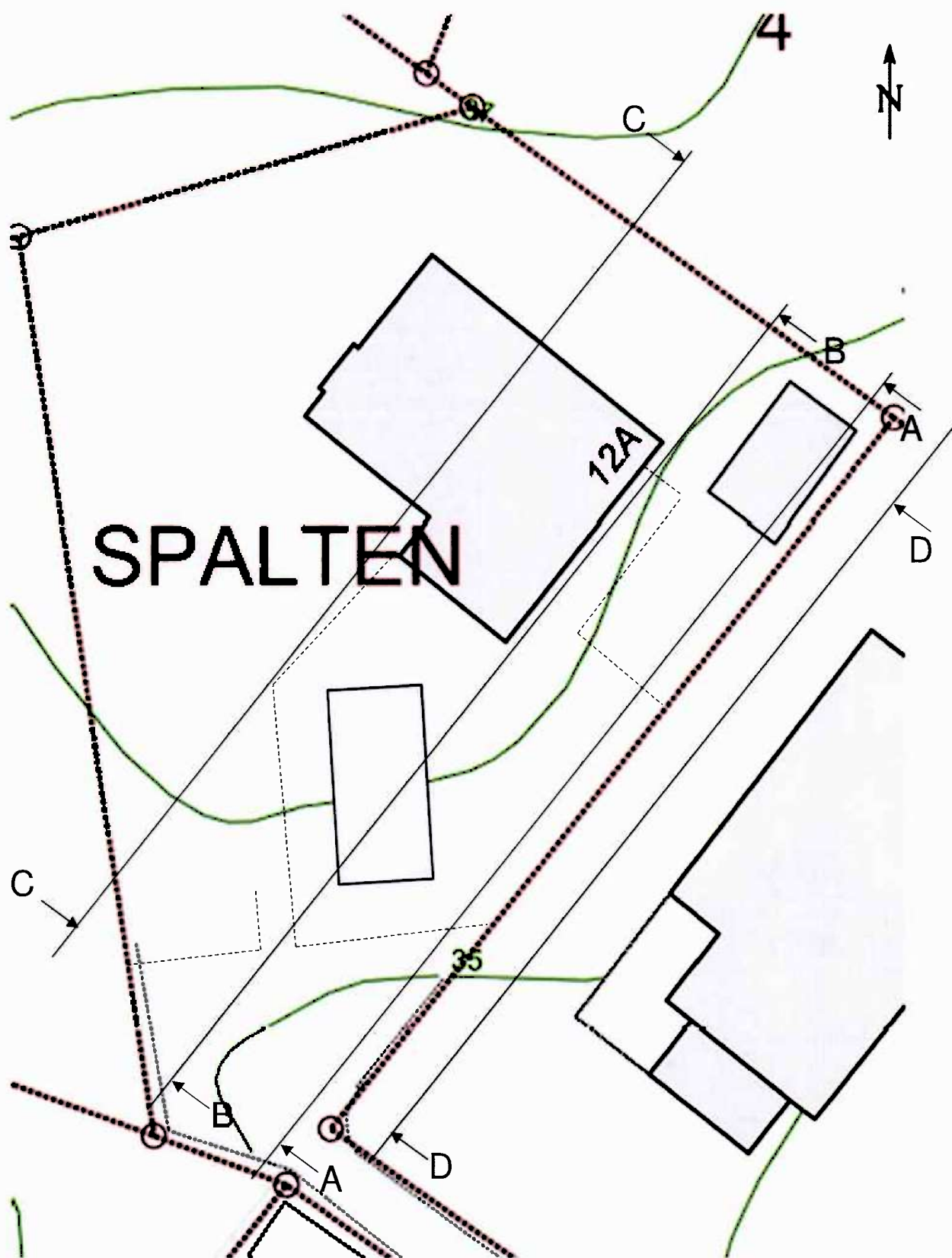

Stockholms Stadsbyggnadskontor 2019-05-01 Skala 1:200

Granskad	STOCKHOLMS BYGGNADSNÄMND
KE	Tillhör nämndens beslut
	2019-05-05

SEKTIONS-RITNING SYDOST

Datum 2019-06-09

A-A

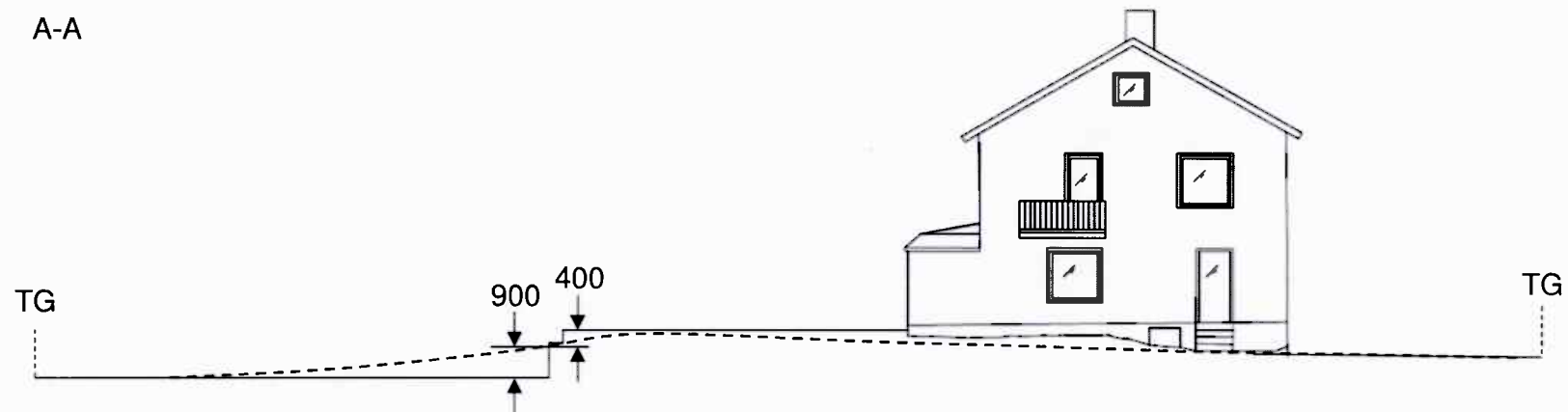

B-B

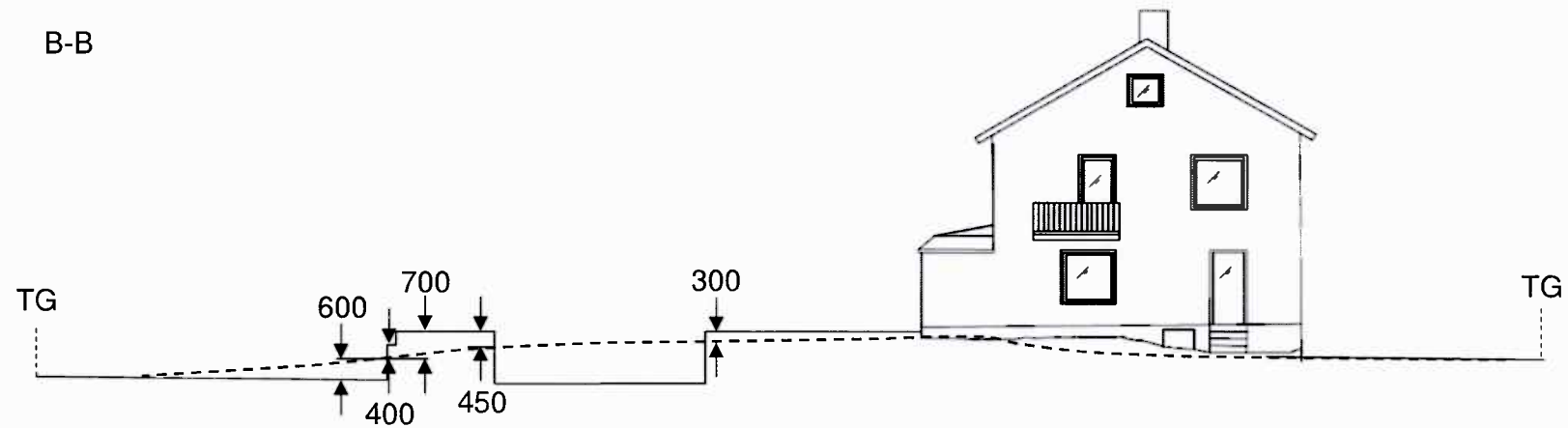

0 1 2 3 4 5 m
SKALA 1:200

Granskad KE	STOCKHOLMS BYGGNADSNÄMND Tillhör nämndens beslut 20190705
----------------	-----------------------------------------------------------------

SEKTIONS-RITNING NORDVÄST

Datum 2019-06-09

C-C

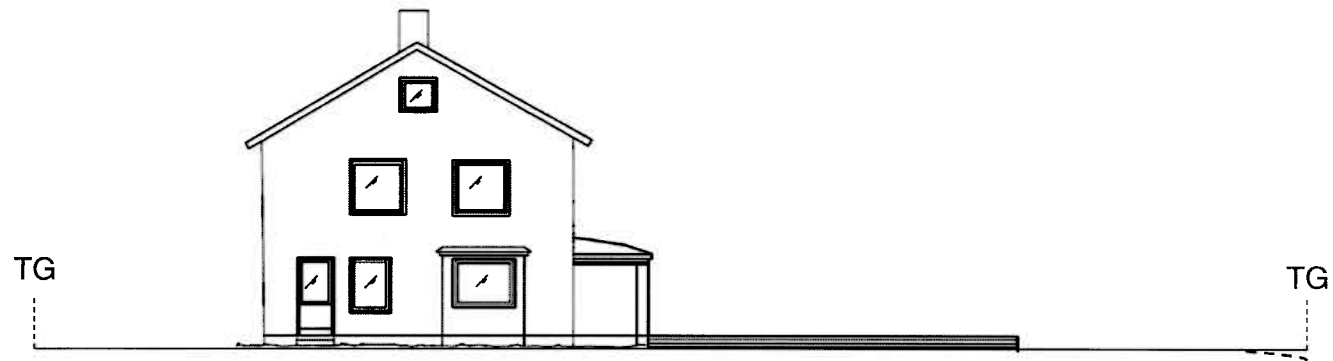

0 1 2 3 4 5 m

SKALA 1:200

Granskad	STOCKHOLMS BYGGNADSNÄMND
KR	Tillhör nämndens beslut
	20190705

SEKTIONS-RITNING SYDOST

Datum 2019-06-09

D-D

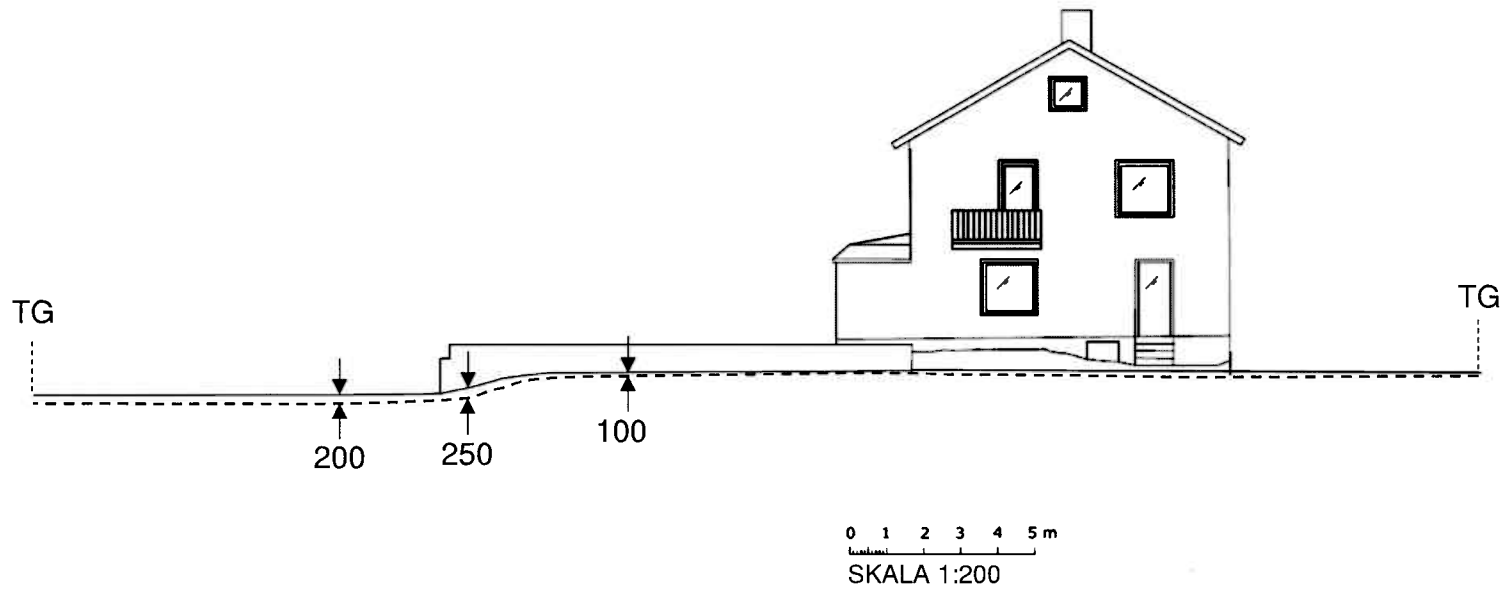

Granskad KE	STOCKHOLMS BYGGNADSNÄMND Tillhör nämndens beslut 20190705
----------------	-----------------------------------------------------------------