

Gipsgjutaren
30

30 2678

[illegible]

⁷ BEYAR

Liljeholm med den fastställda
reningen bestyrkas.
Stockholm den 14 Mars 1923.
Ragn Westerlund

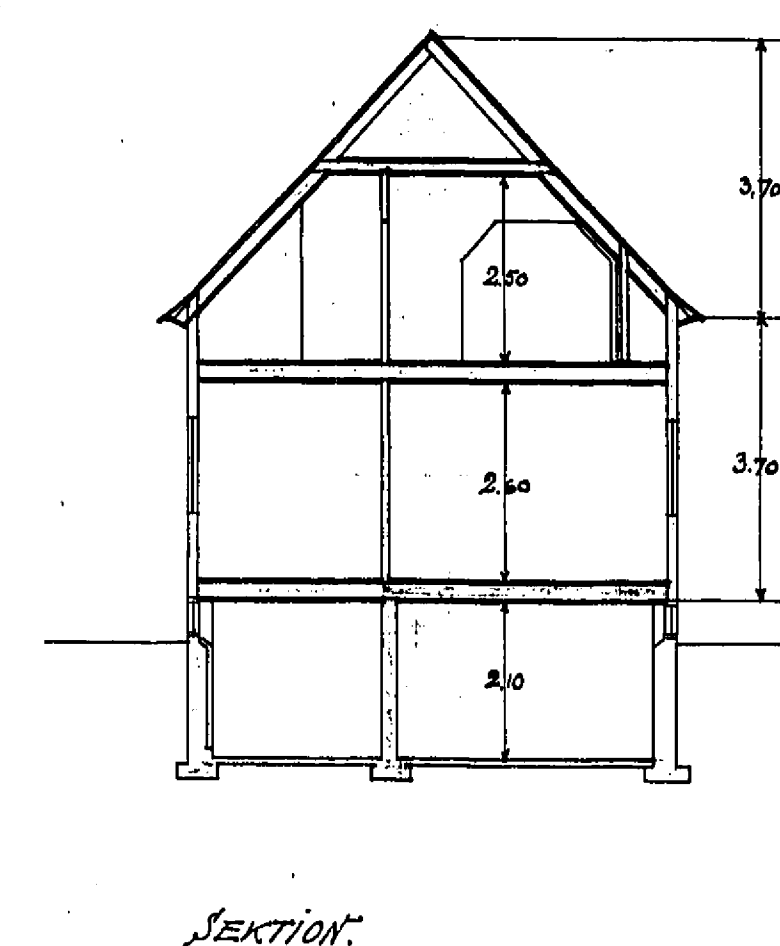
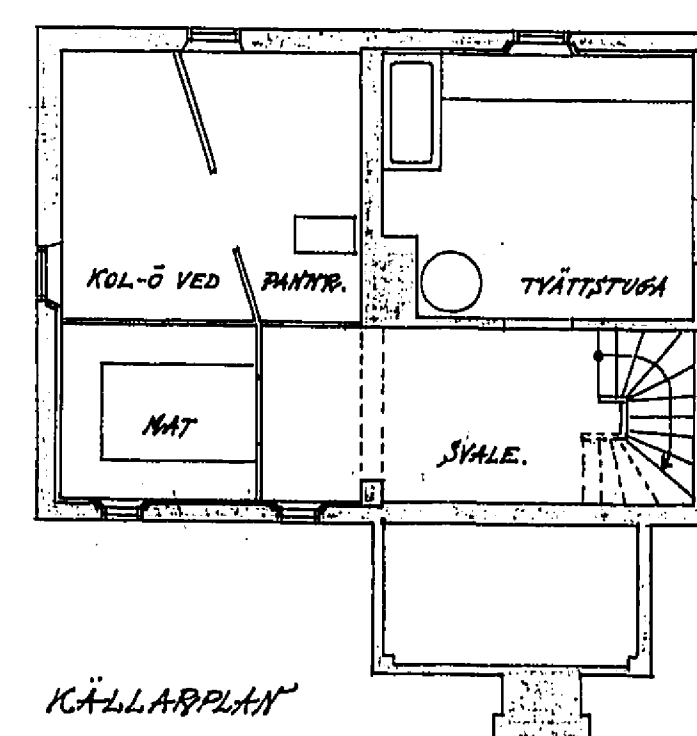
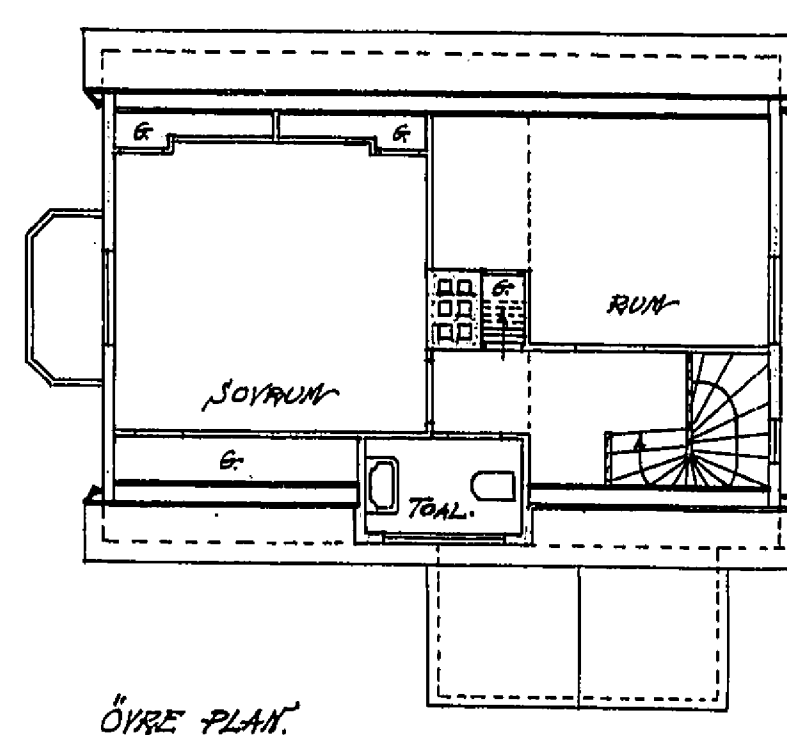
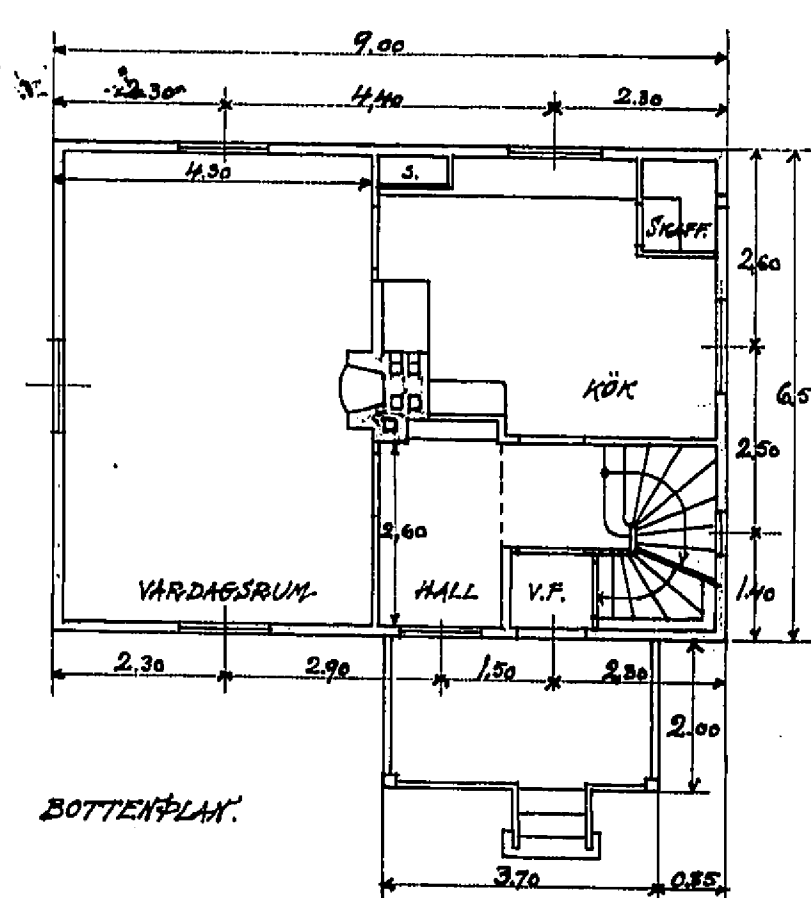
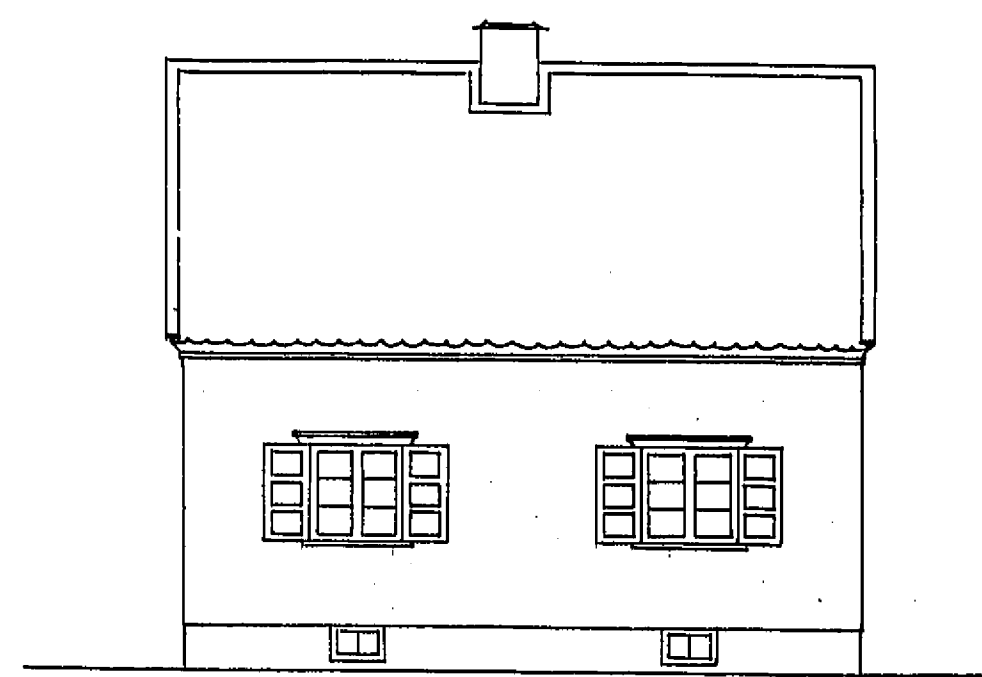

DN. 10 0 1 2 3 4 5 6 7 8 9 10 MET.

STOCKHOLMS STADS FASTIGHETSKONTO
- EGENAHEMSBYRÅN -
Gust E Petersson

Nr 566. Del.
1923
Gipsgjutaren 30
R/änd. 19/3 24

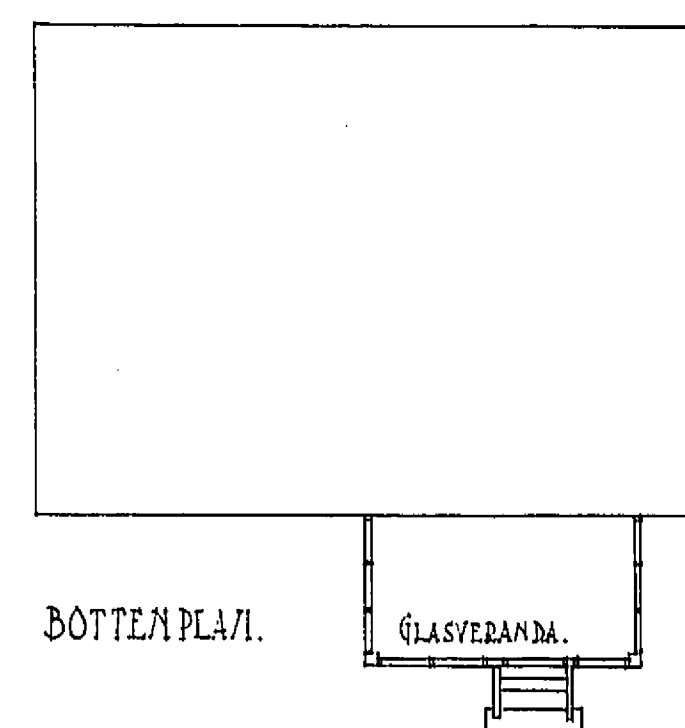
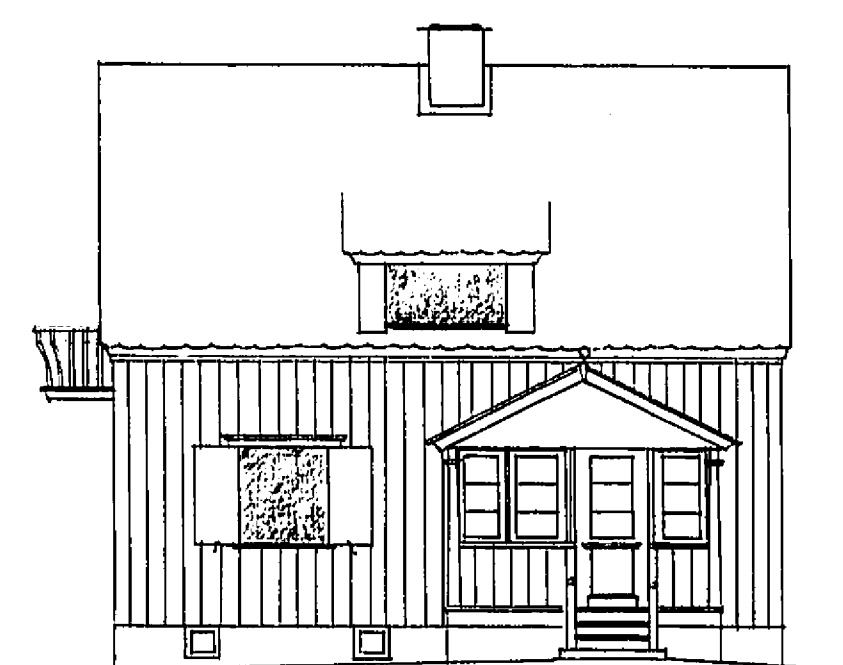

BOTTENPLÅN.

GLASVERANDA.

2683
Likheter med den förställda
ritningen fastslås.
Stockholm den 19 Mars 1924.
Byggnadsnämnden
70.15 Gipsgjutaren
14.3 24 Ant. Améen
BEVARAS

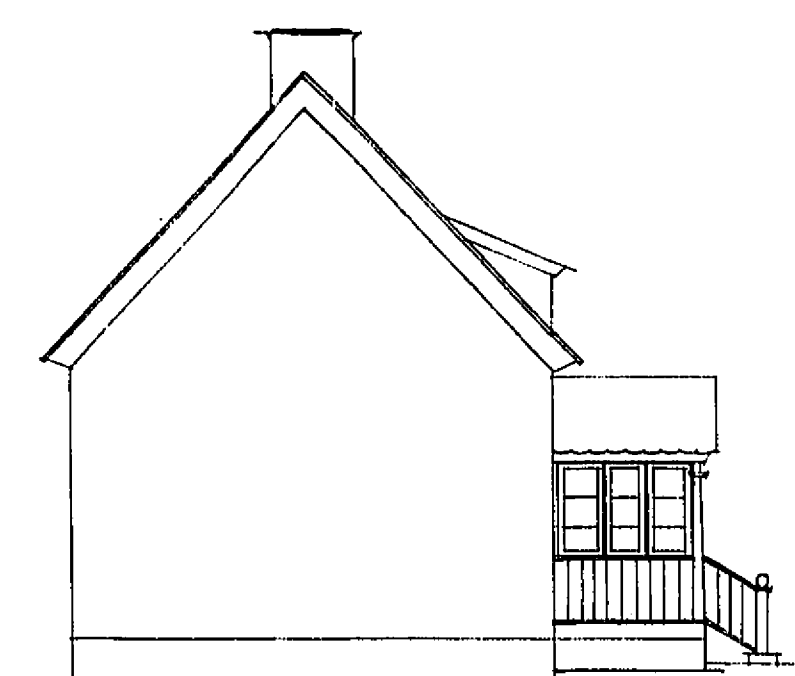

RITNING TILL GLASVERANDA.
KV. GIPSGJUTAREN. TOMT. Nr 15. ENSKEDE.

1:100

STOCKHOLMS STADS FASTIGHETSKONTOR
SÖNNAHMSBYRÅN
Ant. 8 Permon