

512722

512723



Stadsbyggnadskontoret

Inkom 2019-07-05

Reg.

Dnr: 2017-02203-575

Kv. Kippinge 15
mättningsdatum 28/6-19

Gränslinje

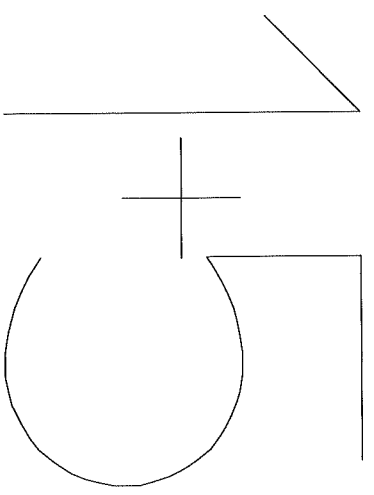
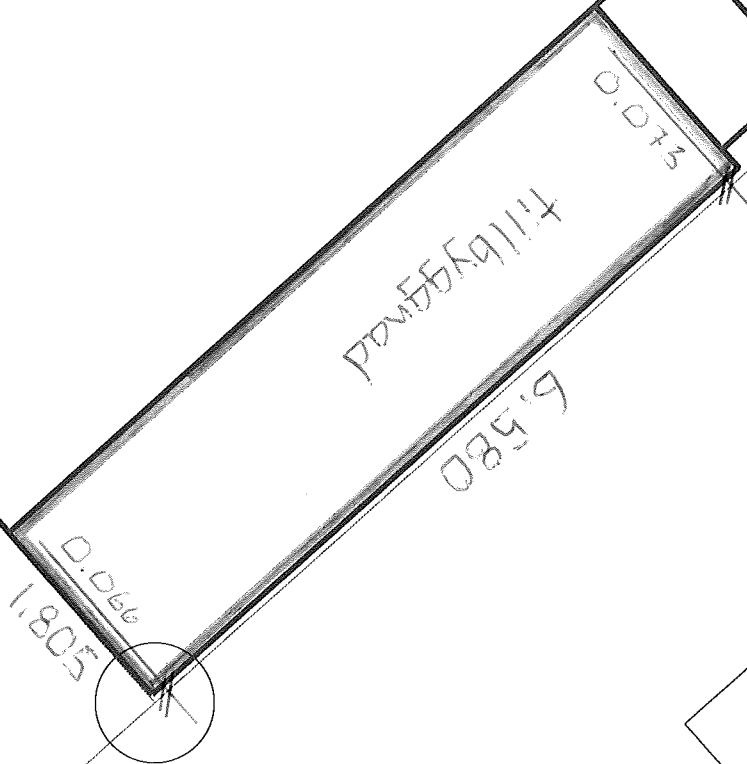
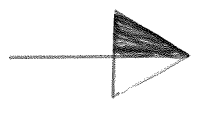

Sanna Andersson

Från: Administration SBK Geodata-Bygglov
Skickat: den 10 juni 2019 15:27
Till: Sanna Andersson
Ämne: SV: Påminnelse remiss, 2017-02203

Hej!
Nu finns remissvar i Public.
2017-02203-17 Remissvar Stadsmätning
<http://public360sbk.stockholm.se/locator.aspx?name=Common.Details.Navigate&module=Document&subtype=61000&recno=18207902&VerID=4869142>

Vet inte varför ingen svarat dig.
Vi brukar svar inom 1-3v i vanliga fall.
Dock var det väldigt svårt att förstå vad som skulle göras/byggas.
Förstod tillslut att det var tillbyggnad på baksidan som var det ni ville ha i kartan.
Den är precis innan för.

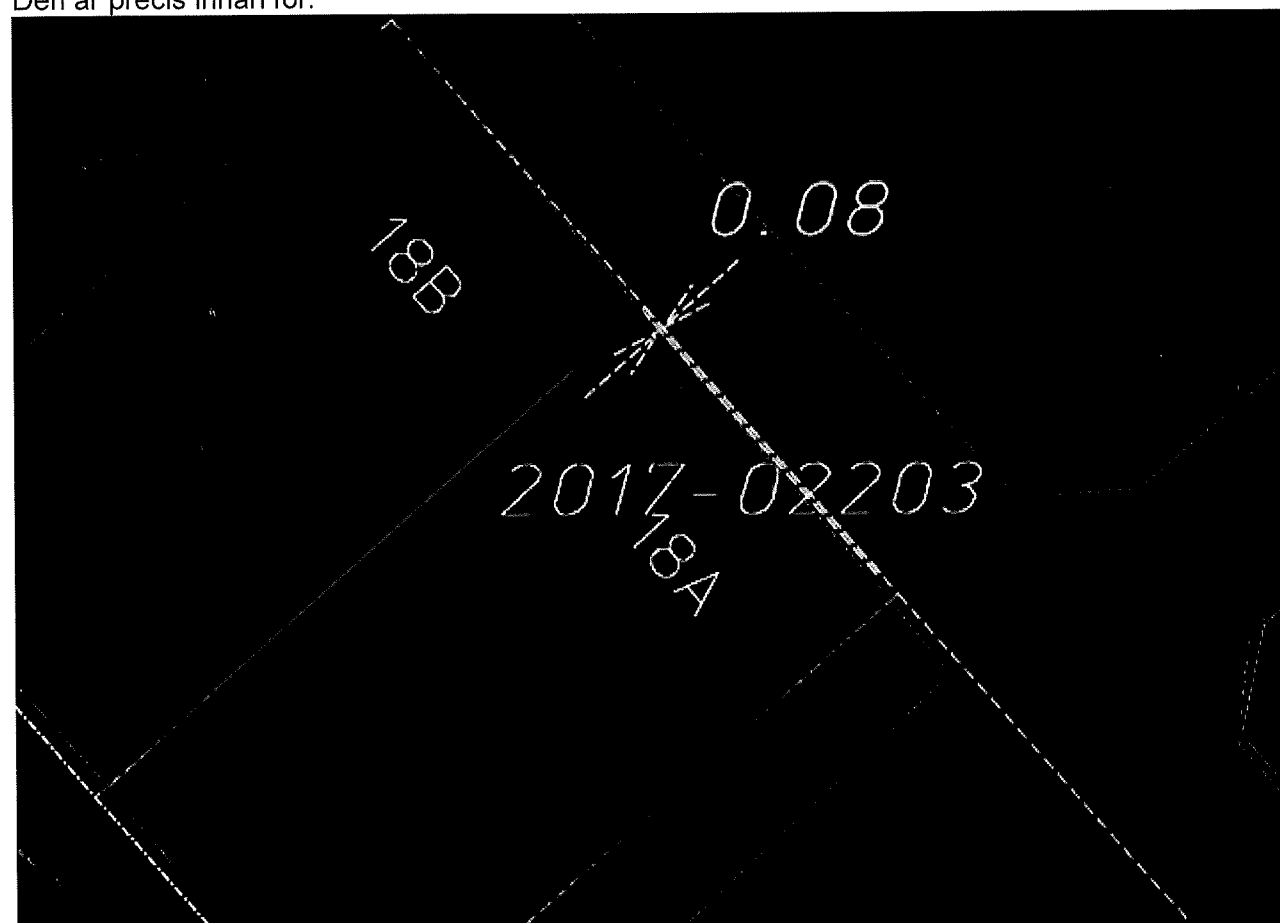

Hälsningar

Maria Nilsson, ingenjör

Stadsbyggnadskontoret
Stadsmättningsavdelningen, Stadsbyggnadsstöd
Tekniska nämndhuset Fleminggatan 4
Box 8314, 104 20 Stockholm
Telefon: 08-508 27 174
E-post: maria.k.nilsson@stockholm.se

Information om behandling av personuppgifter
Inom Stockholms stad är det respektive nämnd eller styrelsen i det bolag som hanterar personuppgifterna, som är personuppgiftsansvarig. På stockholm.se/dataskydd hittar du information om stadens behandling av personuppgifter.

Från: Sanna Andersson <sanna.m.andersson@stockholm.se>
Skickat: den 10 juni 2019 13:55

Till: Administration SBK Geodata-Bygglöv <Geodata-Bygglöv@stockholm.se>
Ämne: Påminnelse remiss, 2017-02203

Hej,

Skickar ut en påminnelse angående remiss som skickats ut i ärende 2017-02203. Ärendet gäller en anmälan av en bygglövsbefriad tillbyggnad som redan är uppförd. Vi behöver veta om den uppförda tillbyggnaden håller sig inom fastighetsgräns.

Med vänliga hälsningar,

Sanna Andersson, Bygglövhandläggare

Telefontider i pågående ärenden:

Tisdagar 13-14.30 och onsdagar 12.30-13.30

Stadsbyggnadskontoret - Bygglövsavdelningen

Fleminggatan 4, Box 8314, 104 20 Stockholm

Telefon: 08-508 27 162

E-post: sanna.m.andersson@stockholm.se

www.stockholm.se