

LAGER: CADLAGER 11 BSAB96

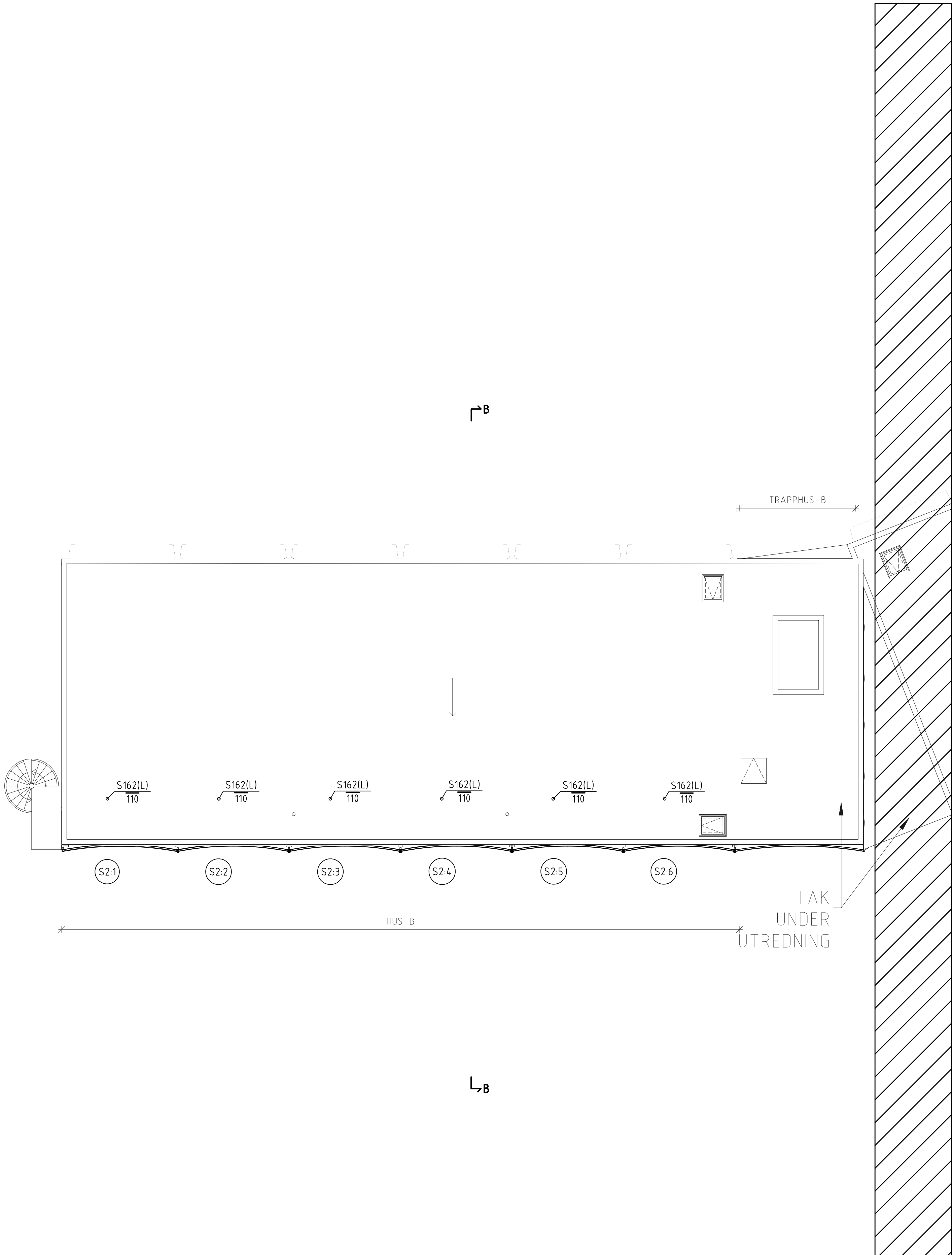

FÖRKLARINGAR

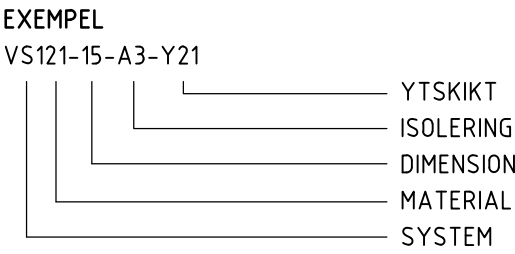

FUNKTION
(L) = LUFTNINGSLEDNING

SYSTEM/MEDIA

FV1 = FJÄRRVÄRME
VS2 = VÄRME SEKUNDÄR
VV1 = TAPPVÄRMVATTEN, SYSTEM 1
VVC1 = TAPPVÄRMVATTENCIRKULATION, SYSTEM 1
KV1 = TAPPKALLVATTEN, SYSTEM 1
S1 = SPILLVATTEN, SANITÄRT

MATERIAL

1 = LEDNINGAR AV GJUTJÄRNSRÖR
11 = MA-RÖR SS-EN 877
2 = LEDNINGAR AV STÅLRÖR
23 = TRYCKKÄRLSSTÅL SS-EN 10 216-2, PN16 PN25
3 = LEDNINGAR AV KOPPARRÖR
31 = KOPPARRÖR RAKA SS-EN 1057
34 = KOPPARRÖR FÖRKROMADE SS-EN 1057
5 = LEDNINGAR AV PLASTRÖR (TRYCKRÖR)
52 = PEX RÖR, VÄRME/TAPPVATTEN, PN10
53 = PB-RÖR, TRYCKRÖR, MED ISOLERING,
VÄRME/TAPPVATTEN, PN10

6 = LEDNINGAR AV PLASTRÖR (AVLOPP)

61 = PP MARKAVLOPP
62 = PP INOMHUSAVLOPP

ISOLERING

INGEN SIFFRA = INGEN ISOLERING

EXEMPEL



Ax = ISOLERING ENLIGT ENERGINIVÅ A

Bx = ISOLERING ENLIGT ENERGINIVÅ B

Cx = ISOLERING ENLIGT ENERGINIVÅ C

K3 = KONDENSISOLERING 13-19mm

MATERIALSPECIFIKATION

AL = AVLÜFTNINGSANORDNING
AV = AVSTÄNGNINGSVENTIL
B = GOLVBRUNN
BL = BLANDARE
DB = DISKBANK
RV = REGLERVENTIL
MT1 = TERMOMETER
TS = TVATTSTÄLL
TV = TAPPVENTIL
UB = UTSLAGSBÄCK
VK = VATTENKLOSETT
MF = VATTENHÄTÄRE
LK = KONVEKTOR
MCI = RADIATOR

EXEMPEL

TYP AV RADIATOR/KONVEKTOR M21-L05
EFFEKT 500W/0.012/0.19
FLÖDE l/s
KV-VÄRDE

| | | | | | |
|--|----------|-------------|--------------------|-----------------------|-----|
| REV | ANT | AVSEENDE | SIGN | DATUM | |
| FASTIGHET | | | | | |
| GRIMSTA 1:5 | | | | | |
| ADRESS BERGSLAGSVÄGEN, STOCKHOLM | | | | | |
| <div><div><div>SB</div></div><div>Svenska Bostäder</div></div> | | | | | |
| BOX 95 162 12 VÄLLINGBY TEL 08/508 370 00 | | | | | |
| <input type="checkbox"/> | A | - | ANDREAS MARTIN-LÖF | ARKITEKTER | - |
| <input type="checkbox"/> | K | - | STRUCTOR BYGG | STOCKHOLM AB | - |
| <input type="checkbox"/> | E | - | UPPSALA | TEKNIKPROJEKTERING AB | - |
| <input checked="" type="checkbox"/> | V | - | SEVEKO VVS | KONSULT AB | - |
| <input type="checkbox"/> | M | - | STRUCTOR MARK | STOCKHOLM AB | - |
| <input type="checkbox"/> | . | - | . | . | - |
| <input type="checkbox"/> | . | - | . | . | - |
| BYGGLOVSHANDLING | | | | | |
| RITNINGEN AVSER | | | | | |
| HUS | B | DEL | - | CFD.NR | |
| PLAN | 8 | VÅNING | TAKPLAN | | |
| PLANRITNING | | | | | |
| RÖRINSTALLATIONER | | | | | |
| SKALA | A1 1:100 | A3 1:200 | Disciplin | V | |
| KONSTRUERAD AV/HANDLAGGARE | | BITAD AV | GRANSKAD AV | | |
| BH/HSA | | BH | HSA | | |
| DATUM | | | | | |
| 2019-06-14 | | | | | |
| ARBETSNUMMER | | V-50.1-8020 | | | REV |
| 5432 | | | | | |

