

Inkom till Stockholms stadsbyggnadskontor - 2019-05-12, Dnr 2019-05066

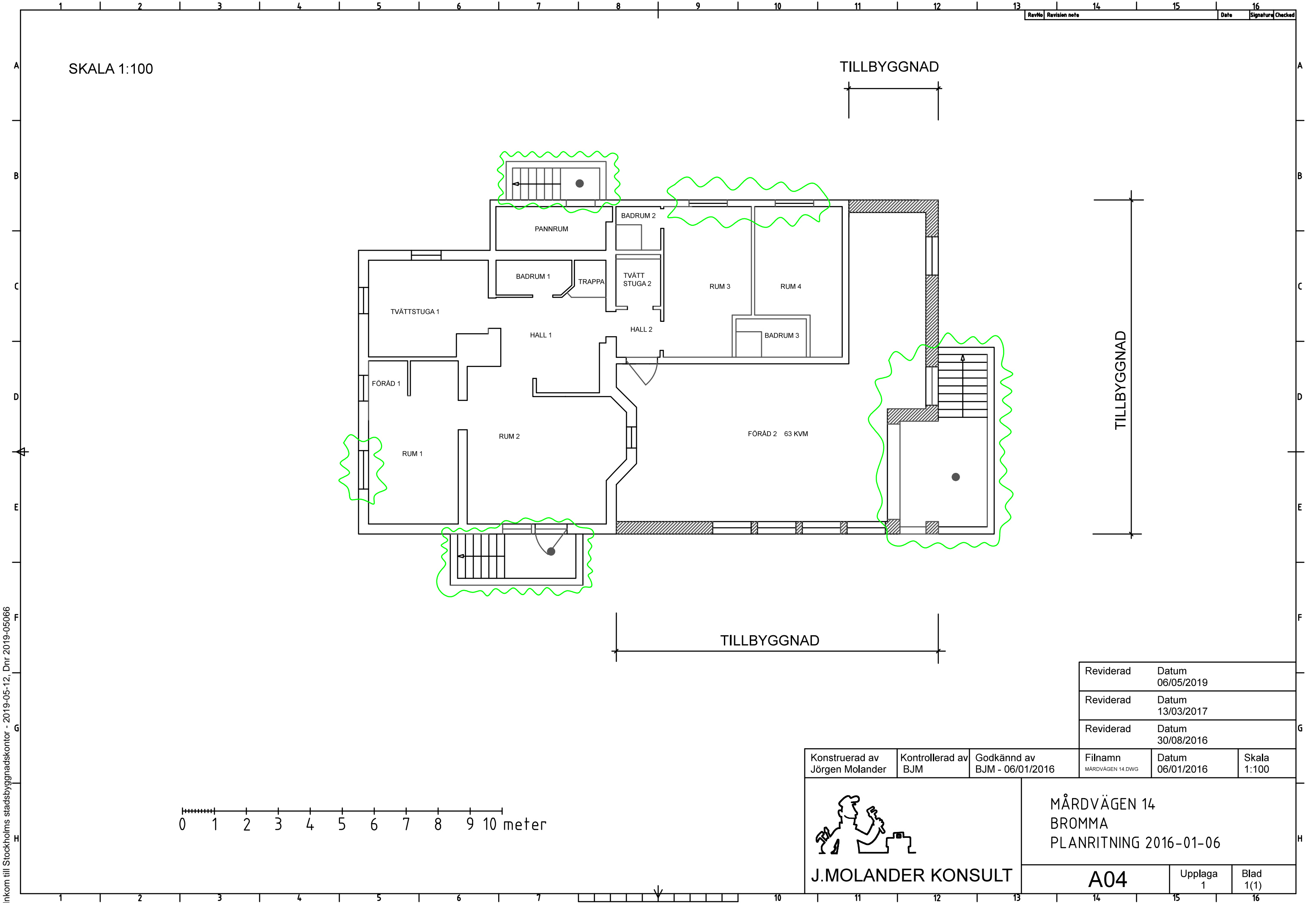

Reviderad	Datum
	06/05/2019
Reviderad	Datum
	13/03/2017
Reviderad	Datum
	30/08/2016

Konstruerad av Jörgen Molander	Kontrollerad av BJM	Godkänd av BJM - 06/01/2016	Filnamn MÅRDVÄGEN 14.DWG	Datum 06/01/2016	Skala 1:100
-----------------------------------	------------------------	--------------------------------	-----------------------------	---------------------	----------------



J.MOLANDER KONSULT

MÅRDVÄGEN 14
BROMMA
PLANRITNING 2016-01-06

A04

Upplaga
1

Blad
1(1)