

REF.

LAGER: SB11

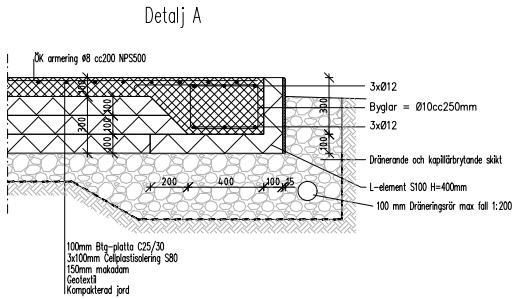
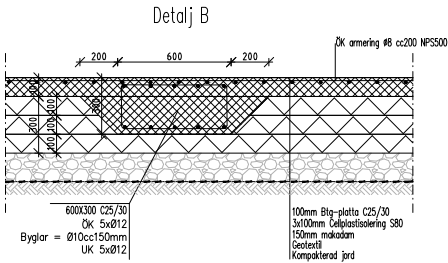
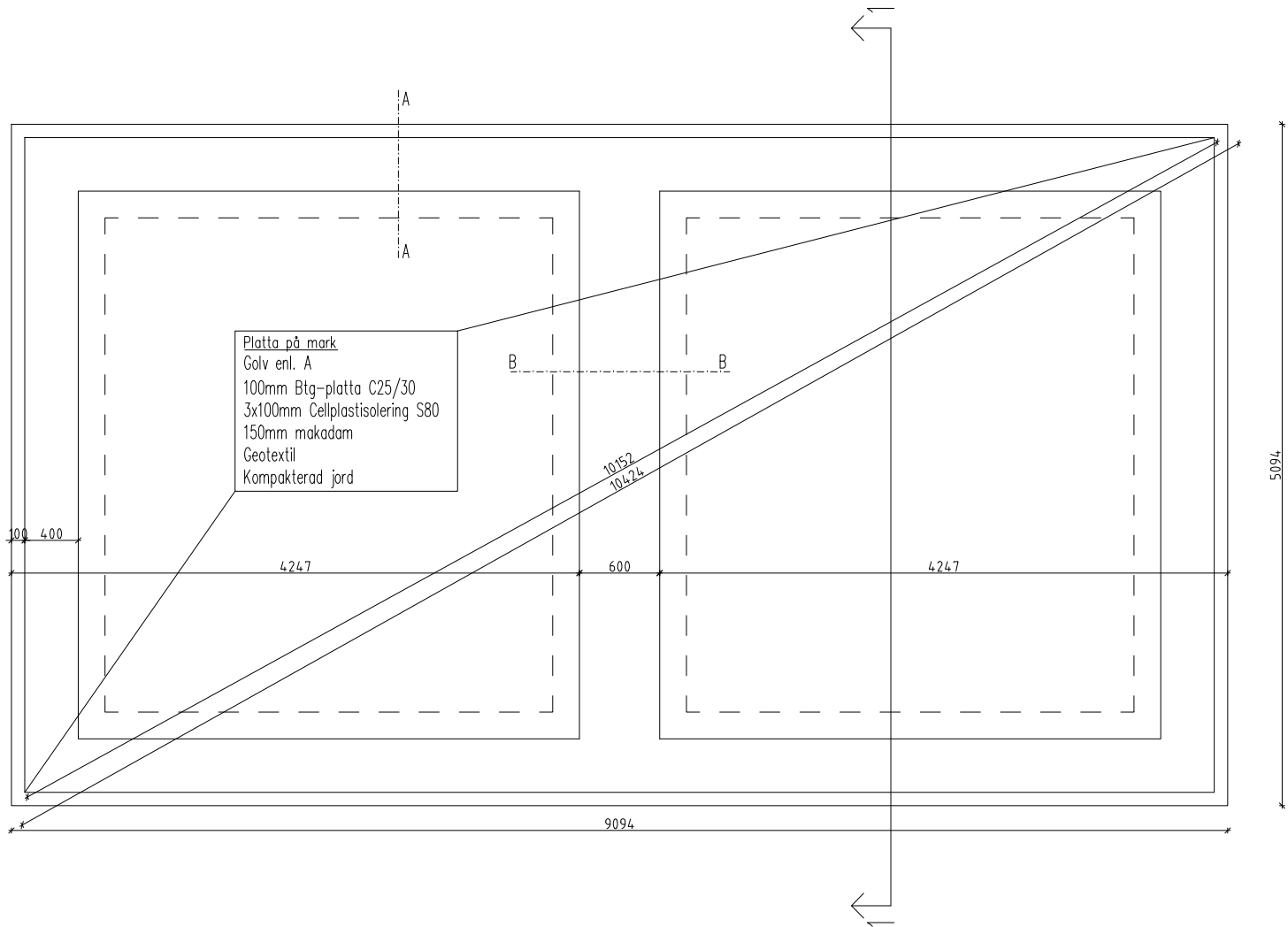

FÖRESKRIFTER

ALLA MÅTT I mm
PLUSSHÖJDER I m

KONSTRUKTIONER DIMENSIONERADE ENLIGT GÄLLANDE
EUROPASTANDARDS.

GRUNDLÄGGANDE DIM.REGLER ENL
EUROKOD 0:SS-EN 1990-2002

LASTER PÅ BÄRVERK ENL
EUROKOD 1:SS-EN 1991-2002

DIMENSIONERG AV BETONGKONSTRUKTIONER ENL EUROKOD
2:SS-EN 1992:2005

DIMENSIONERING AV TRÄKONSTRUKTIONER ENL EUROKOD
5:SS-EN 1994:2005

DIMENSIONERINGSENTYIG UTFÄRDAS SEPARAT.
SÄKERHETSKLAS 2

GEOTEKNISK KLASS: OKÄND
EXPONERINGSFACTOR: XC1
LASTKATEGORI: C

TOLERANSER
ENLIGT HUS AMA 14.

BESKRIVNINGAR, RÅD OCH ANVISNINGAR
BFS 2011:6 - BBR

AMA HUS 14
RA HUS 14

AMA ANLÄGGNING 13
RA ANLÄGGNING 13

BETONG
BTG II C25/30 CWM II/A-LL, XC1, VCT=055, L50,
YTJÄMNHETSKRAV: ENLIGT AMA 11
ARMERINGSJÄRN: B500BT, SLAKARMERAD
ARMERINGSNÄT NPS500

TRÄ:
TRÄKVALITET C24 DÄR INGET ANNAT ANGES.

BÄRANDE STOMME AV TRA I TRADITIONELLT REGLAT
VIS.

DRÄNERING
LÄGGES PÅ LEDNINGSBÄDD OM MIN 100mm. ÖVRIG
KRINGFYLLED MIN 100mm. KOMPLETTERAS MED
FIBERDUK VID LERA ELLER SILT. DRÄNERINGSLEDNING
UTFÖRES I STRÄNG 100. MIN LUTNING 1:200 VID
DRÄNINGBRUNN. SPOLBRULL I HÖGPUNKTER
DRÄNERINGSRÖR. DRÄNERINGSLEDNINGARNA OCH
DAGVATTENLEDNINGARNA MYNBAR I DAGVATTENBRUNN
DÄREFTER VIDARE TILL KOMMUNENS DAGVATTENSERVIS
ALT. PERKOLATIONSMAGASIN MED UTLOPP TILL EX. DIKE.
ÅTERFYLNING SKA SKE MED FALL FRÅN Huset. R1-110
REGNVATTENRÖR 110 PVS ALT. PP.
RADON:
PROJEKTERAD KONSTRUKTION UPPFYLLER BOVERKETS
KRITERIER FÖR RADONSKYDDAT UTFÖRANDE, EJ
RADONSAKERT. GENOMFÖRNINGAR SKA TÄTAS MELLAN RÖR
OCH BETONG EFTER GJUTNING MED LÄMPLIG TÄTMASSA.

HÄNVISNING
GRUNDPLAN K15.0-001
PLAN K20.1-100
TAKPLAN K20.1-200
SEKTION K20.2-100
DETALJER K20.6-001

REV.	ANT.	AVSEENDE	SIGN.	DATUM
------	------	----------	-------	-------

FASTIGHET	LILLKVARNEN 2
ADRESS	Västerby backe 5-7, Stockholm Kommun
BYRÅN FÖR ARKITEKTUR OCH KONSTRUKTION	
Stockholm HongKong	
WWW.STOCKHOLMHONGKONG.COM	
POLHEMISDATAN 6	
TEL: 08-63 28 70	

<input type="checkbox"/> A - BAK Stockholm Hongkong	- 08-83 28 70
<input checked="" type="checkbox"/> K - BAK Stockholm Hongkong	- 08-83 28 70
<input type="checkbox"/> E - --	- --
<input type="checkbox"/> V - --	- --
<input type="checkbox"/> VVS - --	- --
<input type="checkbox"/> BR - --	- --
<input type="checkbox"/> SP - --	- --

BYGGHANDLING		
RITNINGEN AVSER		
HUS 1	DEL	CFD.NR 1
PLAN	GRUNDPLAN	VÅNING
GRUNDPLAN RITNINGAR		
SKALA A1:1:25	A3:1:50	Disciplin K
KONSTRUERAD AV/HANDLÄGGARE	RITAD AV	GRANSKAD AV
AA	BD	AA
DATUM		
2018-05-03		
ARBETSNUMMER	REV	
1063	K-15.1-001	

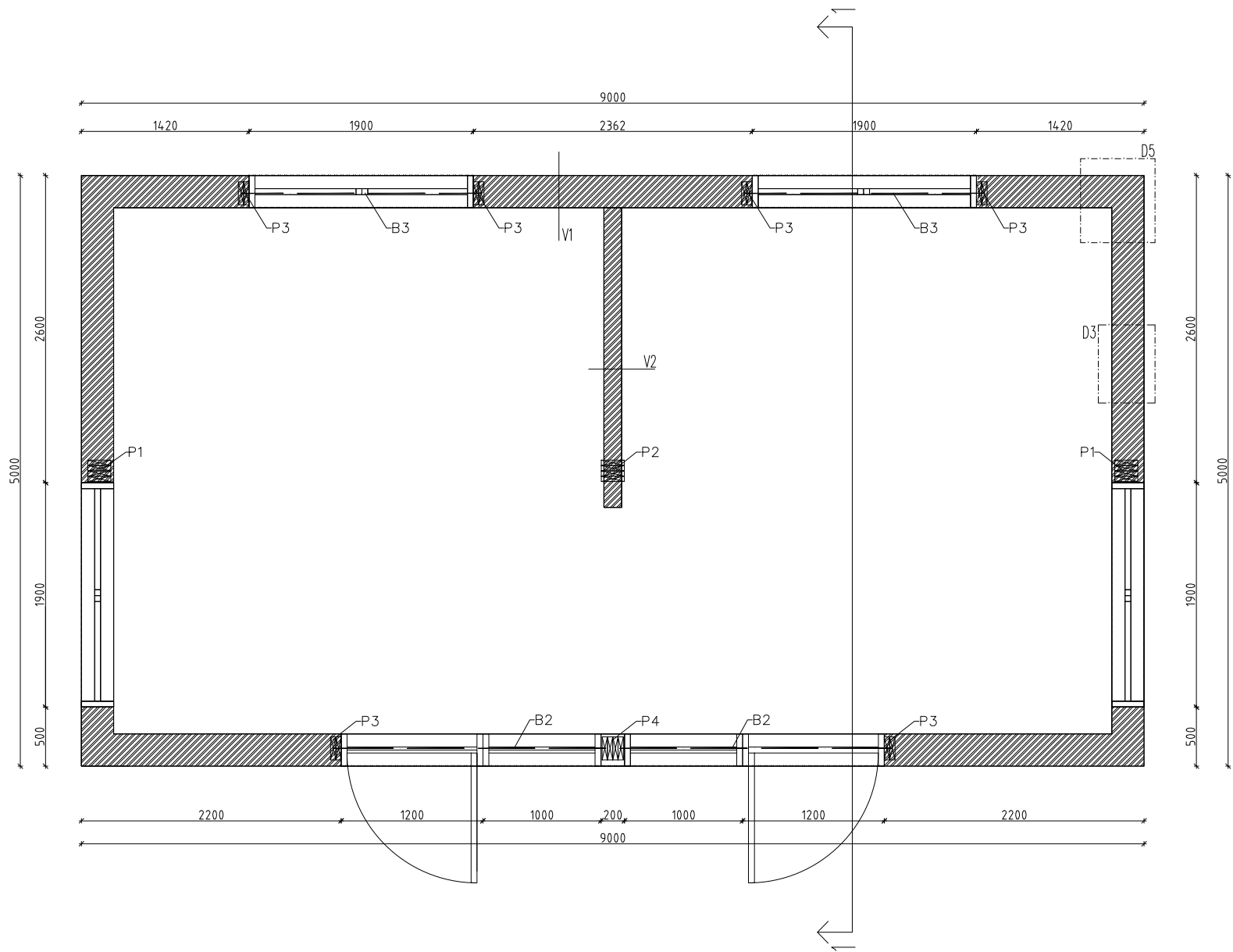

FÖRESKRIFTER

SE RITNING K15.1-001

PELARE PLAN

P1: 4st 45x195 C24
P2: 4st 45x195 C24
P3: 2st 45x195 C24
P4: 4st 45x195 C24

BALKAR PLAN

B1: 140x270 L40c
B2: 2st 45x195 C24
B3: 45x195 C24

Vägg V1

Fibercement
12mm Plywood
45x195 vertikala reglar cc 600
9mm vindsydd
22x45 skipåkt
Fasad enl. A

Vägg V2

Fibercement
12mm Plywood
45x120 vertikala reglar cc600
12mm Plywood
Fibercement

HÄNVISNING

GRUNDPLAN K15.0-001
PLAN K20.1-100
TAKPLAN K20.1-200
SEKTION K20.2-100
DETALJER K20.6-001

REV.	ANT.	AVSEENDE	SIGN.	DATUM
FASTIGHET				
LILLKVARNEN 2				
ADRESS Västerby backe 5-7, Stockholm Kommun				
BYRÅN FÖR ARKITEKTUR OCH KONSTRUKTION				
Stockholm HongKong				
WWW.STOCKHOLMHONGKONG.COM POLHEMISDATAN S TEL: 08-63 28 70				
<input type="checkbox"/>	A	-	BAK Stockholm Hongkong	- 08-83 28 70
<input checked="" type="checkbox"/>	K	-	BAK Stockholm Hongkong	- 08-83 28 70
<input type="checkbox"/>	E	-	--	--
<input type="checkbox"/>	V	-	--	--
<input type="checkbox"/>	VVS	-	--	--
<input type="checkbox"/>	BR	-	--	--
<input type="checkbox"/>	SP	-	--	--
BYGGHANDLING				
RITNINGEN AVSER				
HUS	1	DEL	CFD.NR 1	
PLAN			VÅNING	
PLANRITNINGAR				
SKALA	A1 1:25	A3 1:50	Disciplin	K
KONSTRUERAD AV/HANDLÄGGARE	AA	RITAD AV	BD	GRANSKAD AV
AA				
DATUM				
2018-05-03				
ARBETSNUMMER				REV
1063				
K-20.1-100				

REF.

LAGER: SB11

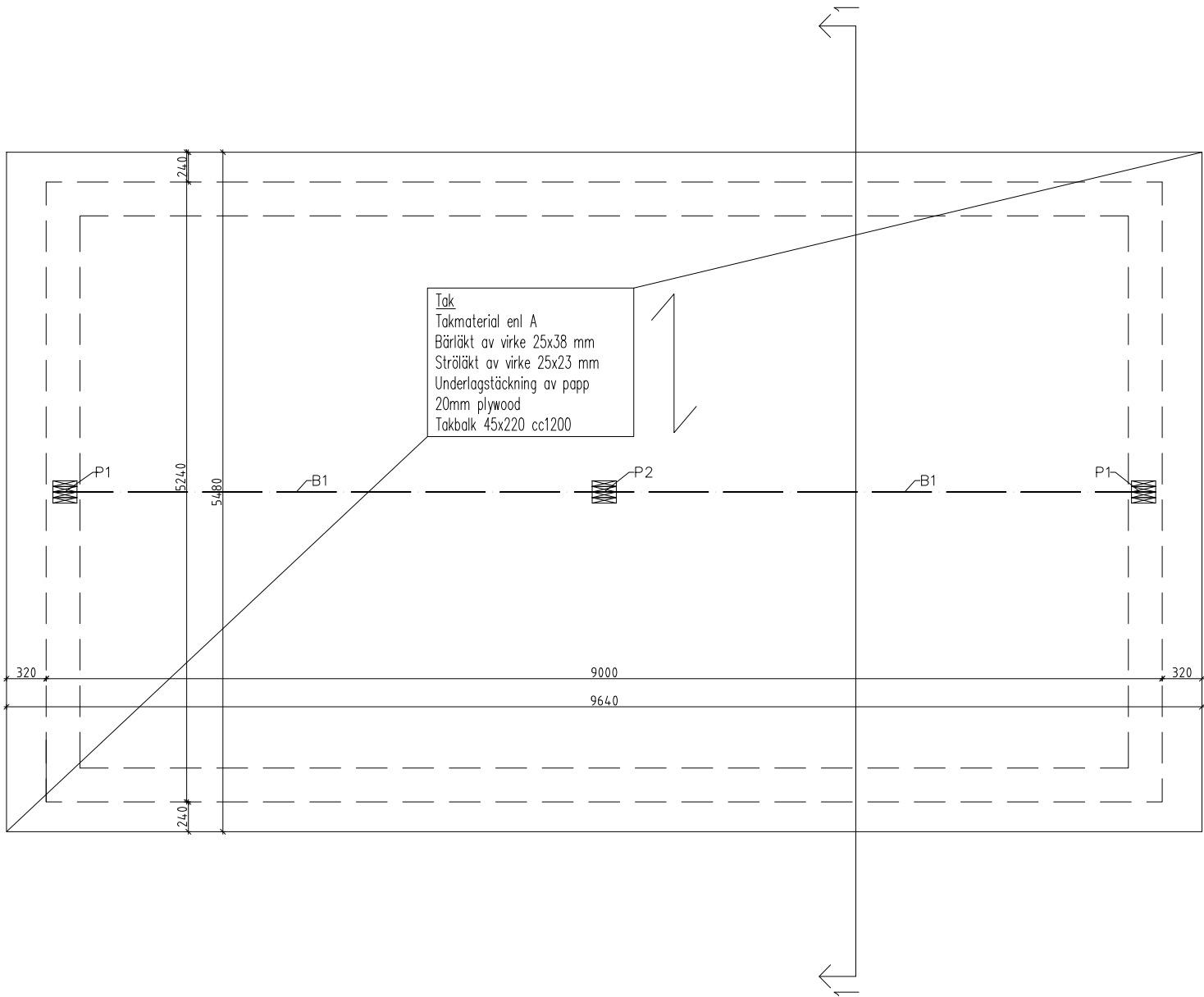

FÖRESKRIFTER

SE RITNING K15.1–001

HÄNVISNING
GRUNDPLAN K15.0–001
PLAN K20.1–100
TAKPLAN K20.1–200
SEKTION K20.2–100
DETALJER K20.6–001

REV	ANT	AVSEENDE	SIGN	DATUM
FASTIGHET				
LILLKVARNEN 2				
ADDRESS Västerby backe 5-7, Stockholm Kommun				
BYRÅN FÖR ARKITEKTUR OCH KONSTRUKTION				
StockholmHongkong				
WWW.STOCKHOLMHONGKONG.COM POLHEMISDATAN 6 TEL: 08-63 28 70				
<input type="checkbox"/>	A	-	BAK Stockholm Hongkong	- 08-83 28 70
<input checked="" type="checkbox"/>	K	-	BAK Stockholm Hongkong	- 08-83 28 70
<input type="checkbox"/>	E	-	--	- --
<input type="checkbox"/>	V	-	--	- --
<input type="checkbox"/>	VVS	-	--	- --
<input type="checkbox"/>	BR	-	--	- --
<input type="checkbox"/>	SP	-	--	- --
BYGGHANDLING				
RITNINGEN AVSER				
HUS	1	DEL	CFD.NR	1
PLAN	TAK		VÅNING	
TAKPLAN				
SKALA	A1 1:25	A3 1:50	Disciplin	K
KONSTRUERAD AV/HANDLÄGGARE	AA	RITAD AV	BD	GRANSKAD AV
AA		BD		AA
DATUM				
2018-05-03				
ARBETSNUMMER				REV
1063				K-20.1-200

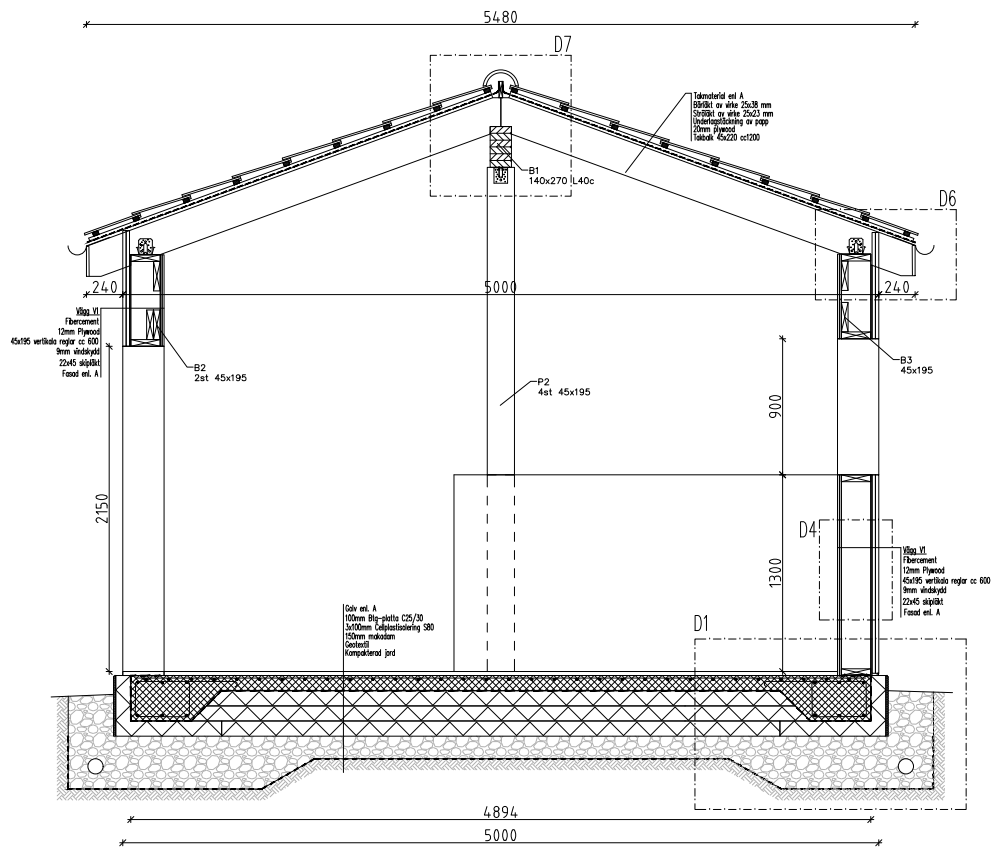

FÖRESKRIFTER

SE RITNING K15.1-001

HÄNVISNING
GRUNDPLAN K15.0-001
PLAN K20.1-100
TAKPLAN K20.1-200
SEKTION K20.2-100
DETALJER K20.6-001

REV	ANT	AVSEENDE	SIGN	DATUM
FASTIGHET				
LILLKVARNEN 2				
ADRESS Västerby backe 5-7, Stockholm Kommun				
BYRÅN FÖR ARKITEKTUR OCH KONSTRUKTION				
StockholmHongKong				
WWW.STOCKHOLMHONGKONG.COM POLHEMISDATAN 6 TEL: 08-63 28 70				
<input type="checkbox"/>	A	-	BAK Stockholm Hongkong	- 08-83 28 70
<input checked="" type="checkbox"/>	K	-	BAK Stockholm Hongkong	- 08-83 28 70
<input type="checkbox"/>	E	-	--	- --
<input type="checkbox"/>	V	-	--	- --
<input type="checkbox"/>	VVS	-	--	- --
<input type="checkbox"/>	BR	-	--	- --
<input type="checkbox"/>	SP	-	--	- --
BYGGHANDLING				
RITNINGEN AVSER				
HUS	1	DEL	CFD.NR	1
PLAN	SEKTION	VÅNING		
SEKTIONRITNINGAR				
SKALA	A1 1:25	A3 1:50	Disciplin	K
KONSTRUERAD AV/HANDLÄGGARE	AA	RITAD AV	BD	GRANSKAD AV
2018-05-03				
ARBETSNUMMER				
1063	K-20.2-100			REV

REF.

LAGER: SB11

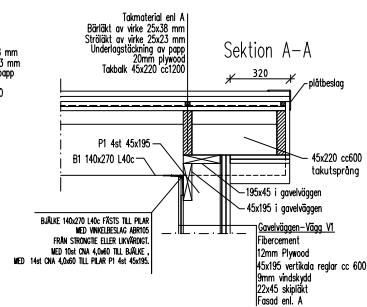
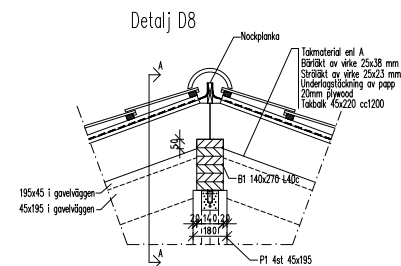
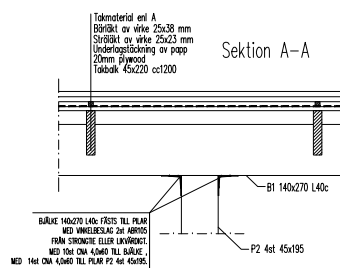
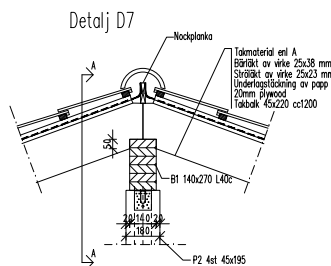
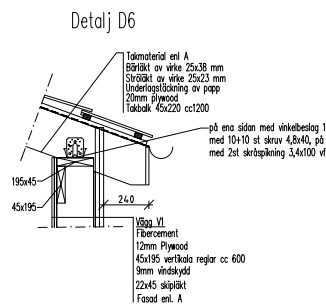
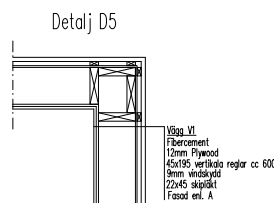
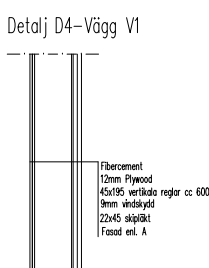
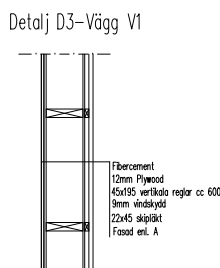
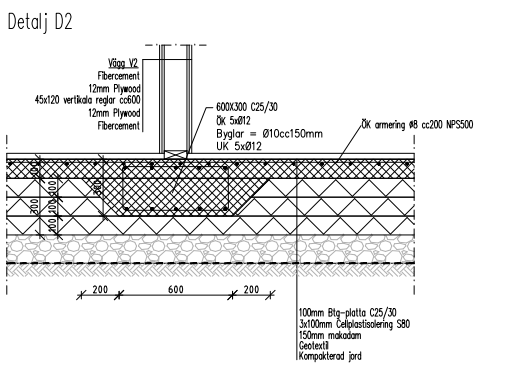
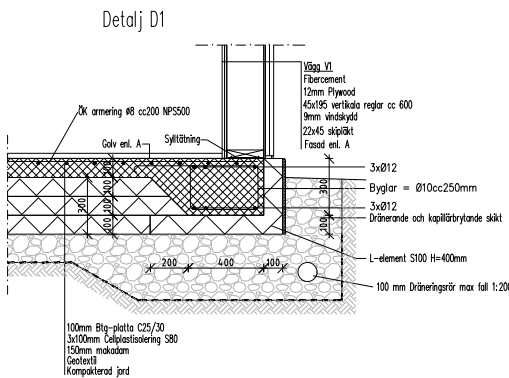

FÖRESKRIFTER

SE RITNING K15.1-001

HÄNVISNING
GRUNDPLAN K15.0-001
PLAN K20.1-100
TAKPLAN K20.1-200
SEKTION K20.2-100
DETALJER K20.6-001

REV	ANT	AVSEENDE	SIGN	DATUM
FASTIGHET				
LILLKVARNEN 2				
ADRESS Västerby backe 5-7, Stockholm Kommun				
BYRÅN FÖR ARKITEKTUR OCH KONSTRUKTION				
Stockholm Hongkong				
WWW.STOCKHOLMHONGKONG.COM POLHEMISDATAN 8 TEL: 08-63 28 70				
<input type="checkbox"/>	A	- BAK Stockholm Hongkong	-	08-83 28 70
<input checked="" type="checkbox"/>	K	- BAK Stockholm Hongkong	-	08-83 28 70
<input type="checkbox"/>	E	- --	-	--
<input type="checkbox"/>	V	- --	-	--
<input type="checkbox"/>	VVS	- --	-	--
<input type="checkbox"/>	BR	- --	-	--
<input type="checkbox"/>	SP	- --	-	--
BYGGHANDLING				
RITNINGEN AVSER				
HUS 1	DEL	CFD.NR 1		
PLAN	DETALJER	VÅNING		
DETALJER	RITNINGAR			
SKALA	A1 1:20	A3 1:40	Disciplin	K
KONSTRUERAD AV/HANDLÄGGARE	AA	RITAD AV	BD	GRANSKAD AV
AA				AA
DATUM				
2018-05-03				
ARBETSNUMMER	K-20.6-001			REV
1063				