

FÖRKLARINGAR

ALLA MÄTT ÄR I MM OM INGET ANNAT ANGES.
PLUSHÖJDER ÄR I M OCH GÄLLER FRÅN FÄRDIG GÖLV
OM INGET ANNAT ANGES.

- GLASPARTIER
FAST INGLASNING
- GLASPARTIER / DÖRRAR
ÖPPNAS UTÅT (DÖRRAR)
- GLASPARTIER
ÖPPNAS INÅT (FÖNSTER)

Specifikationer:

Littera se fasader.

- 01.Kompositkiva i vertikal profil element i vita färgtoner (Se ritning nr. A-99-7-001)
- 02.Fast fönster i RAL 7024
- 03.Fönster med öppningsbart del i RAL 7024
- 04.Plåtskiva i Grafitgrå RAL 7024
- 05.Kompositkiva i vertikal profil element i mörkgrå (Se ritning nr. A-99-7-001)
- 06.Sockel i krysshammard granit.
- 07.Stuprör i stålplåt, lackeras i RAL 9011 på plan1 och fortsätter uppåt i RAL9002
- 08.Takkrön
- 09.Entrépartier
- 10.Nödutrymning
- 11.Glaspartier
- 12.Sockel i betongkiva
- 13.Glastak
- 14.Takfönster
- 15.Tak falsad plåttak, Plannja eller likvärdig färg färg PL10 Graphite gray
- 16.Hängränna
- 17.Skärmtak mot väster fasad i Grafitgrå.

HÄNVISNINGAR

- PLANER A-40-1-090 -> -180
- SEKTIONER A-40-2-101 -> -103
- FASADER A-40-3-101 -> -104
- PRINCIPDETALJER A-42-6-001
- MATERIAL OCH KULÖRBESKR. A-99-7-001
- FASAD ILLUSTRATION A-99-3-001 -> -004

BET	ÄNDRINGEN AVSER	DATUM	SIGN
-----	-----------------	-------	------

BYGGLOVSHANDLING

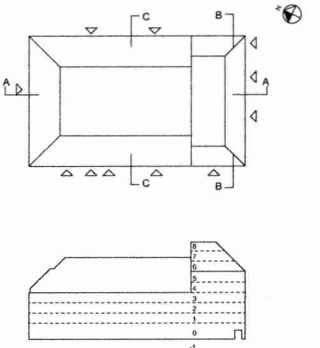

Koordinatsystem:
Höjd: RH2000

KV. HÖNSFODRET

Scharc

A	SCHARC ARKITEKTUR AB	tel. 08-41021424
K	ELU KONSULT	tel. 08-58009148
V	BIC	tel. 070-8735223
E	PQR	tel. 070-7996523
B	BRANDKONSULTEN	tel. 070-8194391

UPPDRAG NR 276A	REDAKONSTR. AV Scharc	INTEGERSÄTTARE Sven Staiger
DATUM 2019-05-08	ANSVARIG Sven Staiger	

OM- OCH TILLBYGGNAD SKOLA
Fasad mot Söder

SKALA A1 1:100 A3 1:200	NUMMER A-40-3-104	BET
-------------------------------	----------------------	-----

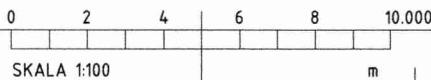

**FÖRKLARINGAR**

ALLA MÄTT ÅR I MM OM INGET ANNAT ANGES.
PLUSHÖJDER ÅR I M OCH GÄLLER FRÅN FÄRDIG GOLV
OM INGET ANNAT ANGES.

- GLASPARTIER
FAST INGLASNING
- GLASPARTIER / DÖRRAR
ÖPPNAS UTÅT (DÖRRAR)
- GLASPARTIER
ÖPPNAS INÅT (FÖNSTER)

Specifikationer:

Littera se fasader.

01. Komposititskiva i vertikal profil element i vita
färgtoner (Se ritning nr. A-99-7-001)
02. Fast fönster i RAL 7024
03. Fönster med öppningsbart del i RAL 7024
04. Plåtskiva i Grafitgrå RAL 7024
05. Komposititskiva i vertikal profil element i mörkgrå
(Se ritning nr. A-99-7-001)
06. Sockel i krysshammard granit.
07. Stuprör i stålplåt, lackeras i RAL 9011 på plan1 och
fortsätter uppåt i RAL9002
08. Takkrön
09. Entrépartier
10. Nödutrymning
11. Glaspartier
12. Sockel i betongskiva
13. Glasmak
14. Takfönster
15. Tak falsad plåttak, Plannja eller likvärdig färg färg
PL10 Graphite gray
16. Hängränna
17. Skärmtak mot väster fasad i Grafitgrå.

HÄNVISNINGAR

PLANER	A-40-1-090 --> -180
SEKTIONER	A-40-2-101 --> -103
FASADER	A-40-3-101 --> -104
PRINCIPDETALJER	A-42-6-001
MATERIAL OCH KULÖRBESKR.	A-99-7-001
FASAD ILLUSTRATION	A-99-3-001 --> -004

BET	ANDRINGEN AVISER	DATUM	SIGN
-----	------------------	-------	------

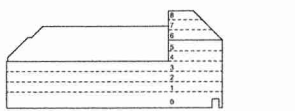
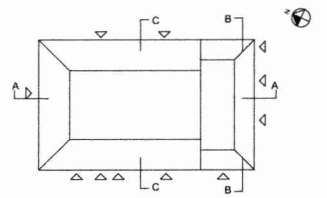
BYGGLOVSHANDLING

Koordinatsystem:
Höjd: RH2000

KV. HÖNSFODRET

Scharc

A	SCHARC ARKITEKTUR AB	tel. 08-41021424
K	ELU KONSULT	tel. 08-58009148
V	BIC	tel. 070-8735223
E	PQR	tel. 070-7996523
B	BRANDKONSULTEN	tel. 070-8194391

UPPRORAD NR 276A	REDAKONSTR. AV Scharc	HANDLAGGARE Sven Staiger
DATUM 2019-05-08	ANDRING Sven Staiger	

OM- OCH TILLBYGGNAD SKOLA
Fasad mot Öster

SKALA A1 1:100 A3 1:200	NUMMER A-40-3-103	BET
-------------------------------	----------------------	-----

0 2 4 6 8 10.000
SKALA 1:100
m

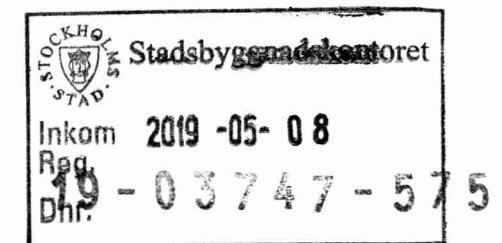



FÖRKLARINGAR

ALLA MÅTT ÄR I MM OM INGET ANNAT ANGES.
PLUSHÖJDER ÄR I M OCH GÄLLER FRÅN FÄRDIG GOLV
OM INGET ANNAT ANGES.

- GLASPARTIER
FAST INGLASNING
- GLASPARTIER / DÖRRAR
ÖPPNAS UTÅT (DÖRRAR)
- GLASPARTIER
ÖPPNAS INÅT (FÖNSTER)

Specifikationer:

Littera se fasader.

- +29.41
Plan 8
 - +26.07
Plan 7
 - +23.03
Plan 6
 - +19.68
Plan 5
 - +16.68
Plan 4
 - +13.68
Plan 3
 - +10.68
Plan 2
 - +7.68
Plan 1
 - +3.13
Entréplan
01. Kompositivskiva i vertikal profil element i vita
färgtoner (Se ritning nr. A-99-7-001)
02. Fast fönster i RAL 7024
03. Fönster med öppningsbart del i RAL 7024
04. Plåtskiva i Grafitgrå RAL 7024
05. Kompositivskiva i vertikal profil element i mörkgrå
(Se ritning nr. A-99-7-001)
06. Sockel i krysshammard granit.
07. Stuprör i stålplåt, lackeras i RAL 9011 på plan1 och
fortsätter uppåt i RAL9002
08. Takkrön
09. Entrépartier
10. Nödutrymning
11. Glaspartier
12. Sockel i betongskiva
13. Glastak
14. Takfönster
15. Tak falsad plåttak, Plannja eller likvärdig färg färg
PL10 Graphite gray
16. Hängränna
17. Skärmtak mot väster fasad i Grafitgrå.

HÄNVISNINGAR

PLANER
SEKTIONER
FASADER
PRINCIPDETALJER
MATERIAL OCH KULÖRBESKR.
FASAD ILLUSTRATION

A-40-1-090 -> -180
A-40-2-101 -> -103
A-40-3-101 -> -104
A-42-6-001
A-99-7-001
A-99-3-001 -> -004

BET	ÄNDRINGEN AVSER	DATUM	SIGN
-----	-----------------	-------	------

BYGGLOVSHANDLING

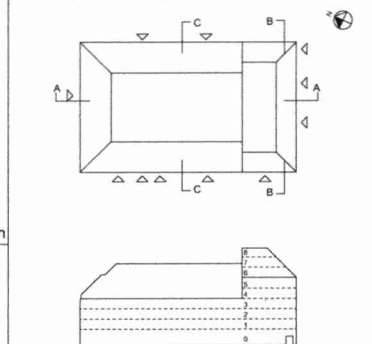

Koordinatsystem:
Höjd: RH2000

KV. HÖNSFODRET

Scharc

A	SCHARC ARKITEKTUR AB	tel. 08-41021424
K	ELU KONSULT	tel. 08-58009148
V	BIC	tel. 070-8735223
E	PQR	tel. 070-7996523
B	BRANDKONSULTEN	tel. 070-8194391

UPPDRAGS NR 276A	REDAKONSTR. AV Scharc	HANDLÄGGARE Sven Staiger
DATUM 2019-05-08	ANSVARIG Sven Staiger	

OM- OCH TILLBYGGNAD SKOLA
Fasad mot Väster

SKALA A1 1:100 A3 1:200	NUMMER A-40-3-102	BET
-------------------------------	----------------------	-----

0 2 4 6 8 10.000

SKALA 1:100

m

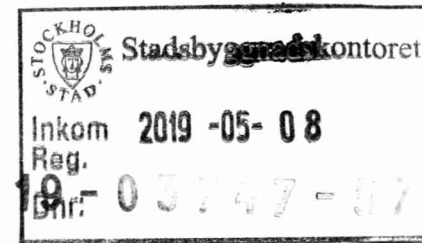

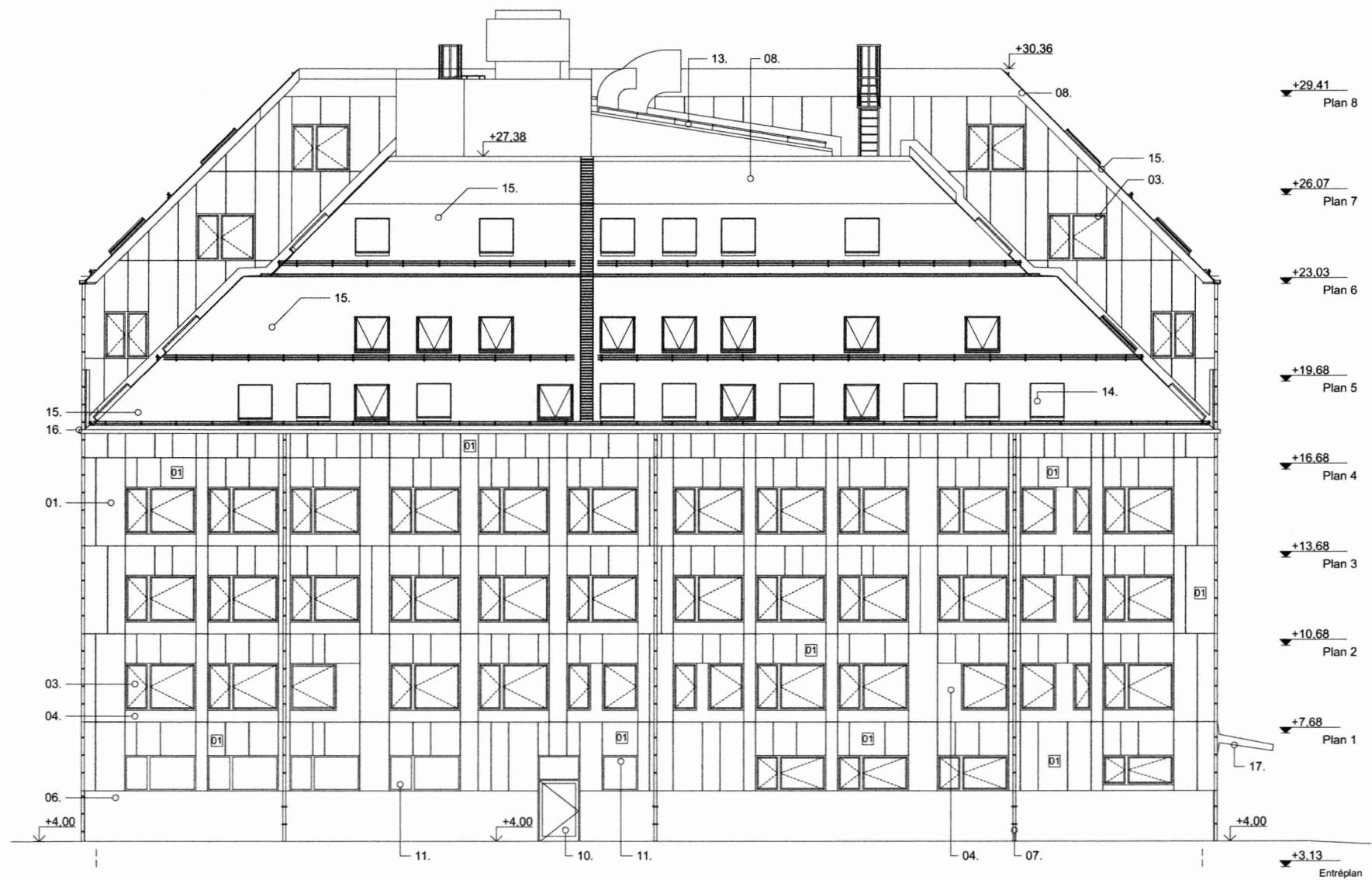

FÖRKLARINGAR

ALLA MÅTT ÄR I MM OM INGET ANNAT ANGES.
PLUSHÖJDER ÄR I M OCH GÄLLER FRÅN FÄRDIG GÖLV
OM INGET ANNAT ANGES.

- GLASPARTIER
FAST INGLASNING
- GLASPARTIER / DÖRRAR
ÖPPNAS UTÅT (DÖRRAR)
- GLASPARTIER
ÖPPNAS INÅT (FÖNSTER)

Specifikationer:

Littera se fasader.

- 01. Kompositkiva i vertikal profil element i vita färgtoner (Se ritning nr. A-99-7-001)
- 02. Fast fönster i RAL 7024
- 03. Fönster med öppningsbart del i RAL 7024
- 04. Plåtskiva i Grafitgrå RAL 7024
- 05. Kompositkiva i vertikal profil element i mörkgrå (Se ritning nr. A-99-7-001)
- 06. Sockel i krysshammard granit.
- 07. Stuprör i stålplåt, lackeras i RAL 9011 på plan1 och fortsätter uppåt i RAL9002
- 08. Takkrön
- 09. Entrépartier
- 10. Nödutrymning
- 11. Glaspazier
- 12. Sockel i betongskiva
- 13. Glaskak
- 14. Takfönster
- 15. Tak falsad plåttak, Plannja eller likvärdig färg färg PL10 Graphite gray
- 16. Hängränna
- 17. Skärmtak mot väster fasad i Grafitgrå.

HÄNVISNINGAR

- PLANER A-40-1-090 -> -180
- SEKTIONER A-40-2-101 -> -103
- FASADER A-40-3-101 -> -104
- PRINCIPDETALJER A-42-6-001
- MATERIAL OCH KULÖRBESKR. A-99-7-001
- FASAD ILLUSTRATION A-99-3-001 -> -004

BET	ÄNDRINGEN AVSER	DATUM	SIGN
-----	-----------------	-------	------

BYGGLOVSHANDLING

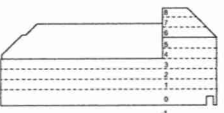
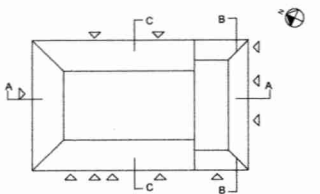

Koordinatsystem:
Höjd: RH2000

KV. HÖNSFODRET

Scharc

- A SCHARC ARKITEKTUR AB tel. 08-41021424
- K ELU KONSULT tel. 08-58009148
- V BIC tel. 070-8735223
- E PQR tel. 070-7996523
- B BRANDKONSULTEN tel. 070-8194391

UPPDRAG NR	BYGGLOV NR	HANDLÄGGARE
276A	Scharc	Sven Staiger
DATUM	ANSVARIG	
2019-05-08	Sven Staiger	

OM- OCH TILLBYGGNAD SKOLA
Fasad mot Norr

SKALA	NUMMER	BET
A1 1:100 A3 1:200	A-40-3-101	

