

BYGGLOVETS OMFATTNING

Granskad
Tillhör nämndens beslut
2019-04-16

Stadsbyggnadskontoret
Inkom 2019-03-08
Reg.
Nr. 0 3 5 4 9 5 7 6



STADSBYGGNADSKONTORET
Datum: 2019-03-01 Skala: 1:400
Referenssystem: Sweref99 18 00, RH2000
När du söker bygglov ansvarar du själv för att alla byggnader finns redovisade på den aktuella fastigheten.

Våning 1

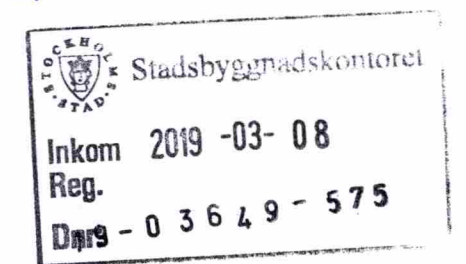
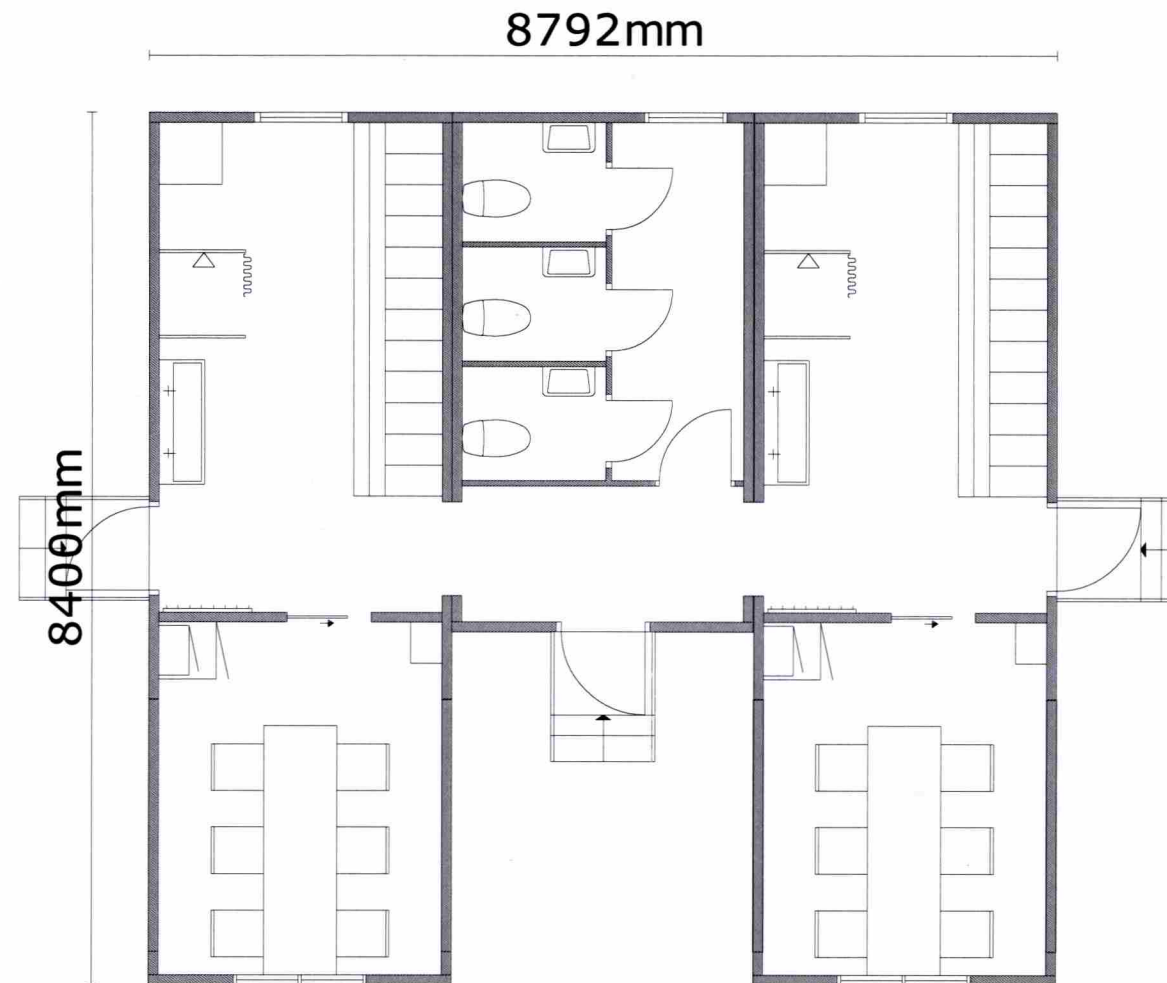

Etableringsyta

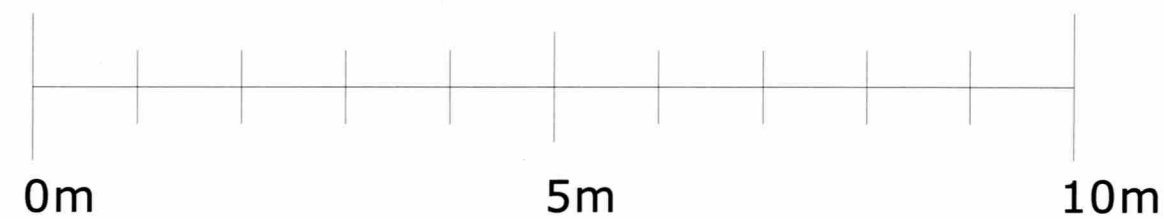
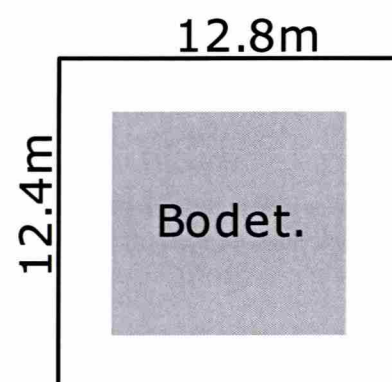

Lambertsson

Projekt:
Kämpetorpsskolan 2410109

Övrigt:
Håkan -2870

Ritad av:
R.Petersson

Datum: 2018-11-22	Skala: 1:100
----------------------	-----------------

Våning 2

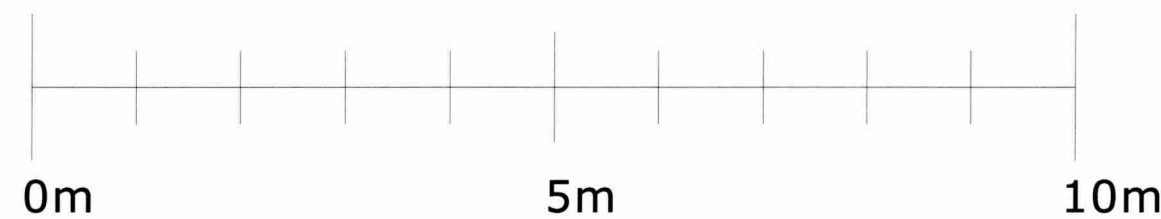
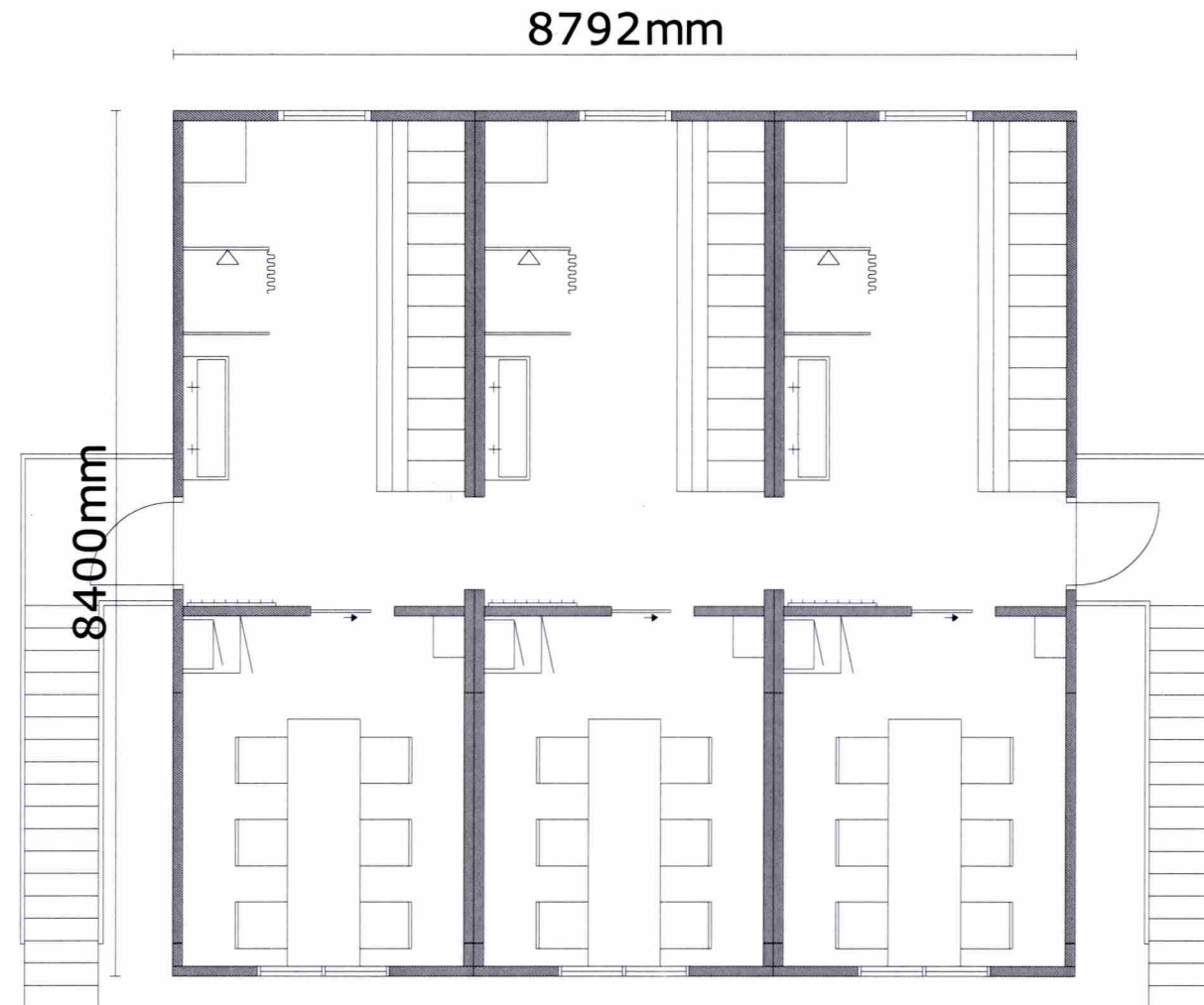

Granskad
STOCKHOLMS BYGGNADSNÄMND
Tillhör nämndens beslut
2019-04-16

STOCKHOLM
STADS
Stadsbyggnadskontoret
Inkom 2019-03-08
Reg.
Dnr - 03649-575

Lambertsson

Projekt:
Kämpetors skolan 2410109

Övrigt:
Håkan -2870

Ritad av: R. Petersson	Datum: 2018-11-22	Skala: 1:100
---------------------------	----------------------	-----------------

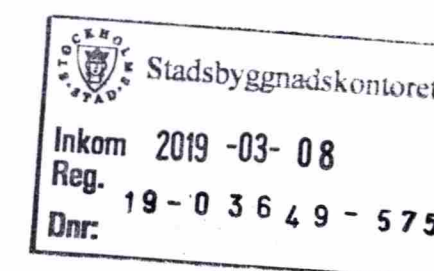
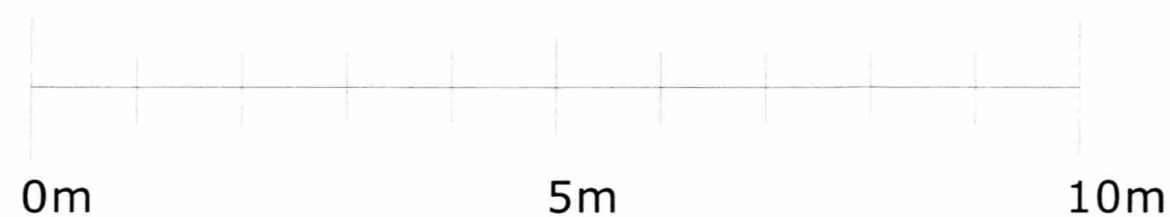
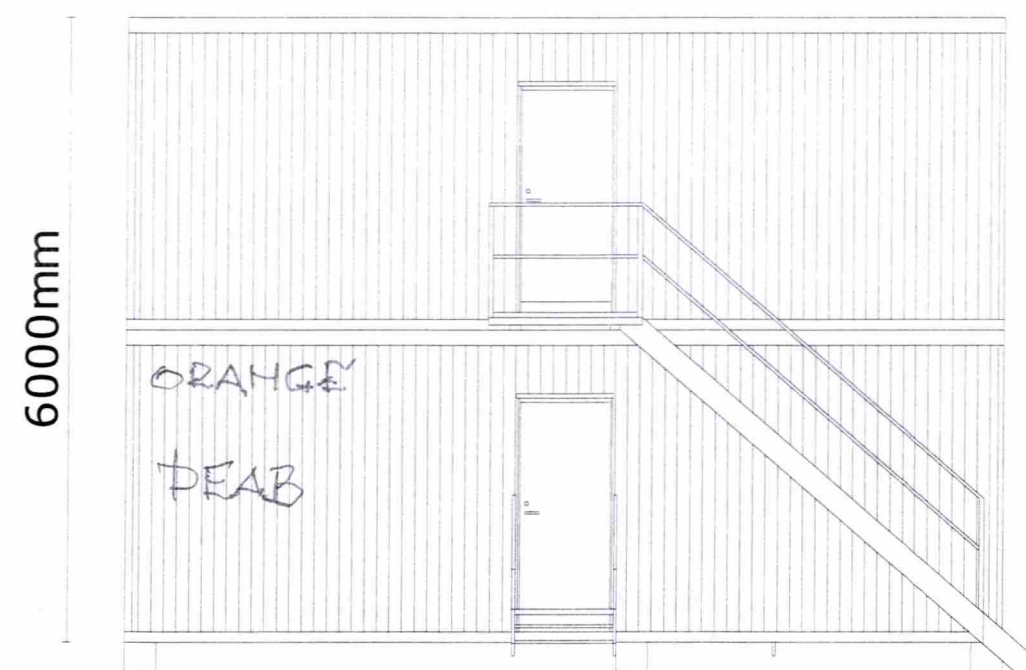

Lambertsson

Projekt:
Kämpetors skolan 2410109

Övrigt:
Håkan -2870

Ritad av:
R. Petersson

Datum: 2018-11-22	Skala: 1:100
----------------------	-----------------

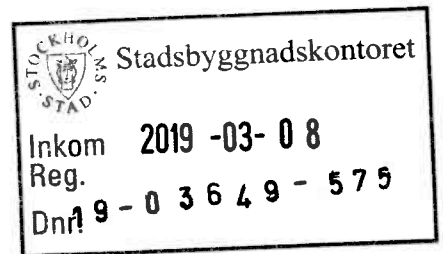

Avvecklingsplan för tidsbegränsade bygglov

Motivering till varför åtgärden är tillfällig:

Peab renoverar och bygger till Kämpetorpsskolan åt SISAB. Vi har vår etablering inne på Fastigheten Medaljongen 3 som tillhör SISAB. För att vår Markentreprenör skall kunna utföra sina arbeten till fullo, måste vi ta bort vår etablering inne på skolgården. Markentreprenören behöver tillgång till etableringsytorna från mitten av april fram till slutbesiktning oktober 2019. Vi behöver en plats för en flytt av vår etablering till annan plats.

Beskrivning av avvecklingen:

Så här tas den tillfälliga byggnaden bort:

Lambertsson, vår leverantör av inkoppling vatten, avlopp samt el, kopplar ur den installationen. Lambertsson har Haninge Åkeri som transportör. Kranbilar från dem, lyfter bodarna på sina flak och transporterar dessa tillbaka till Lambertssons depå i Jordbro

Åtgärder för att återställa marken:

Vår Markentreprenör utför de arbeten för att återställa markytan till ursprungligt skick

Tidsåtgång:

Från urkoppling till återställande av marken, 1-2 veckor.

Uppskattad kostnad:

120 000 kronor.

