

LÄGESKONTROLL DNR 2018-12553-28

Vid inmätning av villa (grund) på fastigheten **MYRDALSJÖKEL 1,**

Stockholms kommun

Intygas att läget ligger enligt ritning nedan .

Avvägt färdigt golv villa +54,18m.

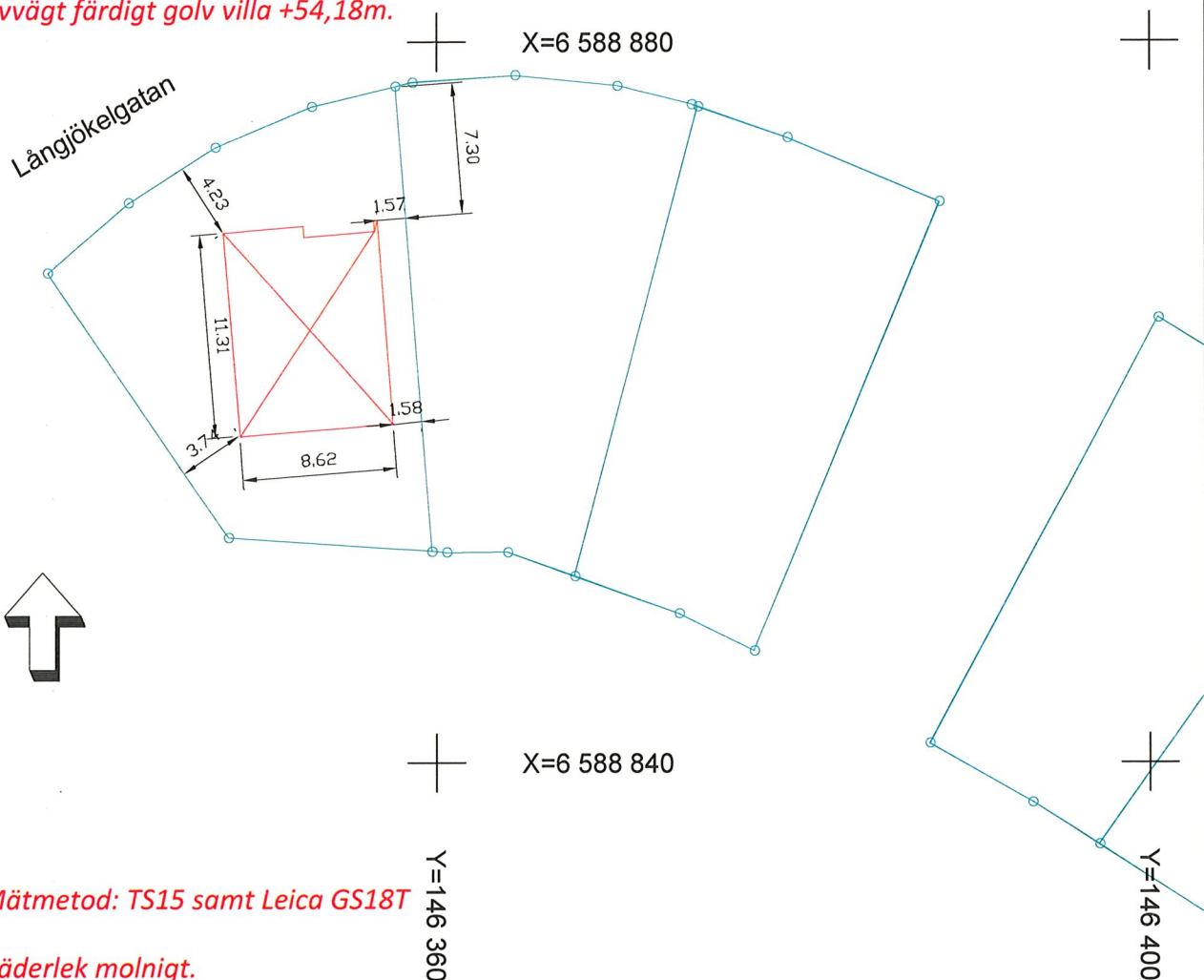

Mätmetod: TS15 samt Leica GS18T

Väderlek molnigt.

Skala 1: 400

Nacka Utstakning AB 2019-04-03

Elke Lackell Mietzner

Koordinatsystem Sweref 99 18 00

Höjdsystem RH2000