

FÖRKLARINGAR

SE RITNING A-2

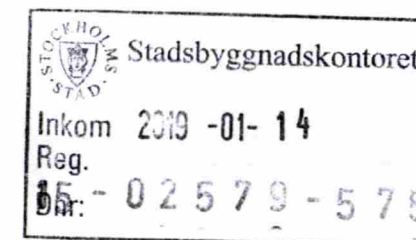

AVSER BYGGLOV



FÖRESKRIFTER

SE RITNING A-2



HÄNVISNINGAR

SE RITNING A-2



SKALA 1:400

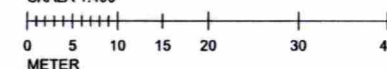

un Arkitekten <small>Hälsögränd 53 112 35 Stockholm Tel: 08-54547800 Fax: 08-54547801 www.un-arkitekten.se</small>	BYGGLOVHANDLING		DATUM
	Apelträdet 3-4 SITUATIONSPLAN		2018-07-15
UPPDRAG NR	RITAD/KONSTR	HANDLÄGGARE	NUMMER
D225	WK/MP	Ulf Nelson	A-0
			BET

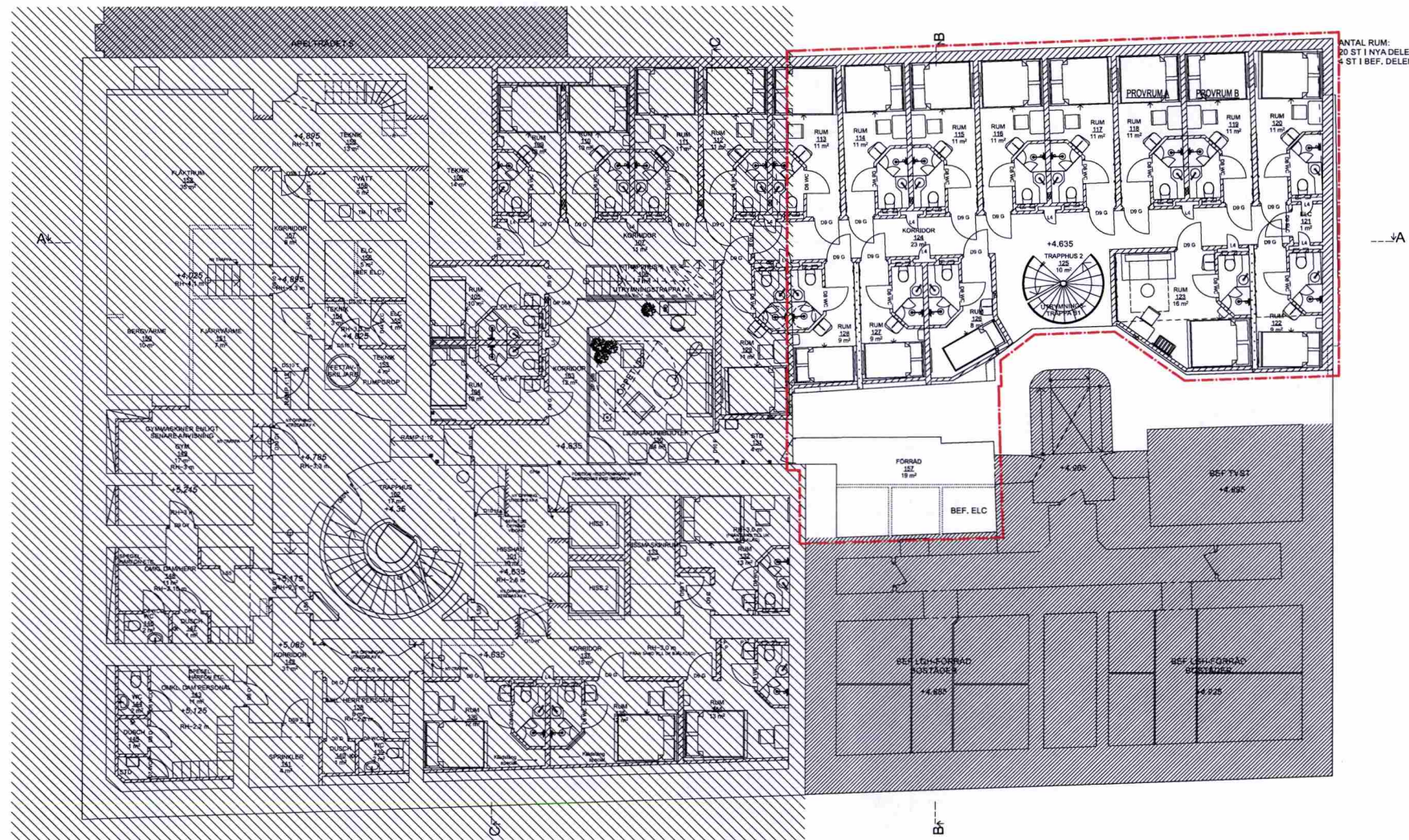

Översiktsplan -2 (Plan 1), Nedre källarplan
1:100

FÖRKLARINGAR
Samtliga mått anges i millimeter.
Vid revidering av ritning så är utgående slippstext genomstruken: Denna text utgår.
Ny text är understruken: Ny text.

— Befintliga väggar
/// Nya väggar
--- Vegg rives
RH Rumshöjd
□ Avser bygglov

FÖRESKRIFTER
Samtliga mått kontrolleras på plats innan byggnadion.

Planer och plushöjder baseras på Ankarcronas samt Mät Konsults uppmätningar.

Plushöjder i RH2000 (uträknat genom att addera + 0,525 m från Ankarcronas uppmätningar som i var i RH00).

Bjälklagshöjderna baseras på äldre underlag samt vissa uppmätningar.

STOCKHOLMS BYGGNADSNÄMND
Tillhör nämndens beslut
2019-02-19

HÄNVISNINGAR				
BET	ANT	ÄNDRING AVSER	DATUM	
BYGGLOVSHANDLING				
CORNER HOTEL KV. APELTRÄDET 3-4				
				
Millimeter Arkitekter Maria Skolgata 79a 118 53 Stockholm Tel 08-50 55 55 00 info@millimeter.se www.millimeter.se				
ANSVARIG Mikael Liljefors		HANDLAGGARE Mikael Liljefors		RITAD AV AC
Översiktsplan -2 (Plan 1), Nedre källarplan				
PROJEKTNUMMER 1312		SKALA 1:100 A1 (halvskala A3)	STOCKHOLM: DATUM 2019-01-29	
RITINGSNUMMER A-40-1-01		BETECKNING		

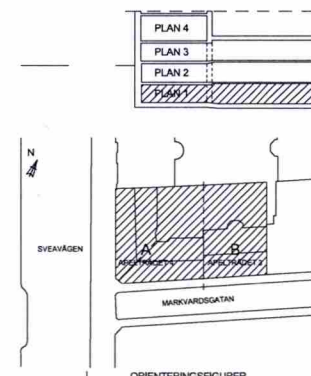

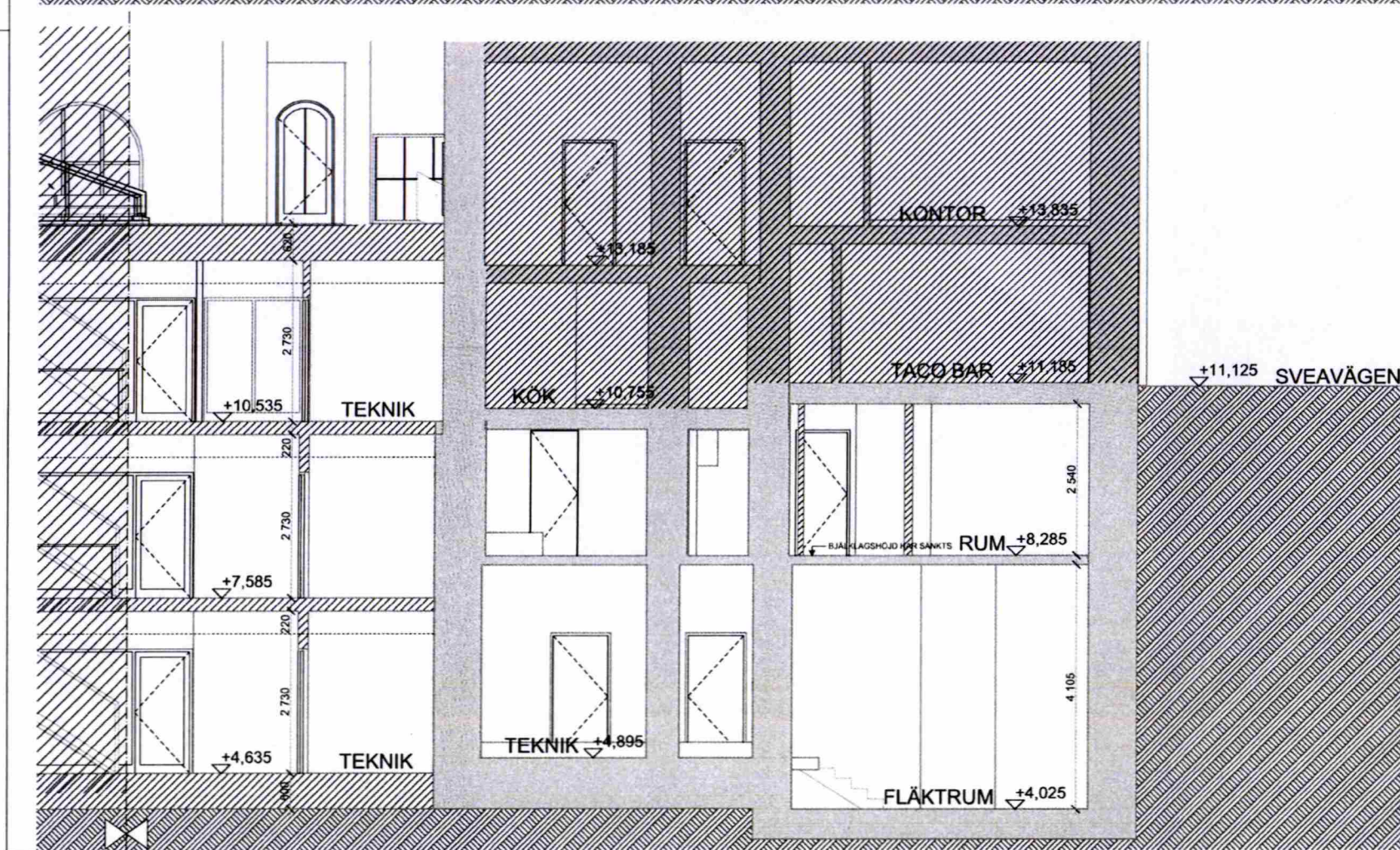
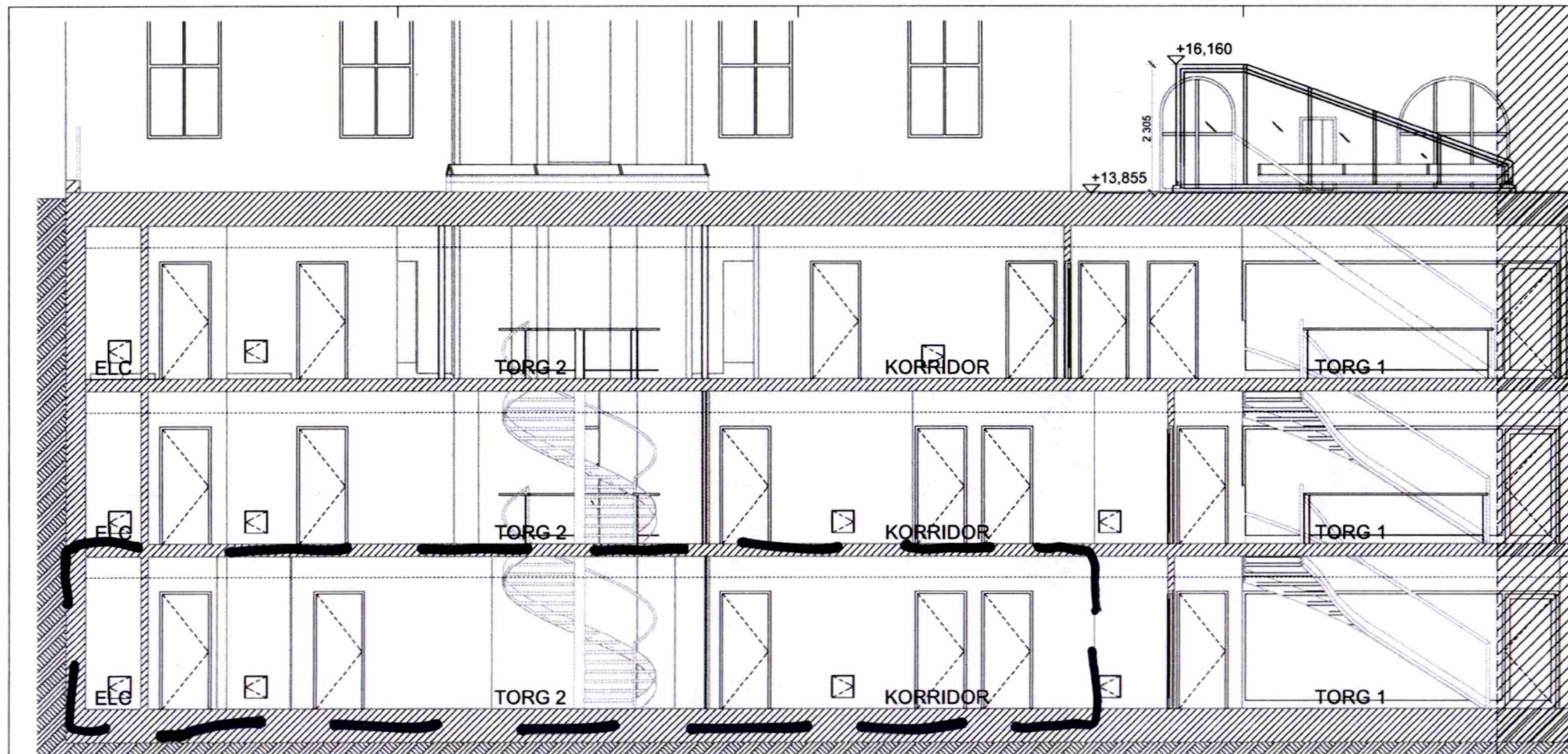

FÖRKLARINGAR
 Samtliga mått anges i millimeter.
 Vid revidering av ritning så är utgående släp-text genomstruken: Denna text utgår.
 Ny text är understruken: Ny text.
 ——— Befintliga väggar
 // // // Nya väggar
 - - - - - Vegg rives
 RH Rumshöjd

FÖRESKRIFTER
 Samtliga mått kontrolleras på plats innan byggnad.
 Planer och plushöjder baseras på Ankarcronas samt Mät Konsults uppmätningar.
 Plushöjder i RH2000 (uträknat genom att addera + 0,525 m från Ankarcronas uppmätningar som i var i RH100).
 Bjälklagshöjderna baseras på äldre underlag samt vissa uppmätningar.

STOCKHOLMS STAD
 Stadsbyggnadskontoret
 Inkom 2019 -01- 14
 Reg.
 Dnr 2015-02579 - 575

BYGGLOVETS OMFATTNING
 SIGN.

Gransad
 STOCKHOLMS BYGGNADSNÄMND
 Tillhör nämndens beslut
 2019-02-19

HÄNVISNING

BET	ANT	ÄNDRING AVSER	DATUM	
BYGGHANDLING				
<div>CITYFAST</div> <div>Cityfast Sverige holding AB</div> <div>Kv. Apellträdet 3-4</div> <div>Sveavägen 108</div>				
BH	Cityfast bygg och förvaltning AB		Richard	
P				
Ⓢ				
VVS				
K				
E				
B	B			
SP				
HSS				
KÖK				
UPPDRAG NR		1312-11	RITAD AV	ANNA CARLSSON
			LOTTA TÄMMER	
DATUM		2017-12-20	ANMÄRKNING	MIKEL LILJEFORS
HOTELL Kv. APELLTRÄDET 13				
Sektion A-A				
SKALA		NUMMER		BET
A1 1:50		A-40-2-01		
(A3) teknisk				

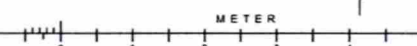

FÖRKLARINGAR

Samtliga mått anges i millimeter.
Vid revidering av ritning så är utgående slippstext genomstruken: Denna text utgår.
Ny text är understruken: Ny text.

- Befintliga väggar
/// Nya väggar
--- Vägg rives
RH Rumshöjd
□ Avser bygglov

FÖRESKRIFTER

Samtliga mått kontrolleras på plats innan byggnadion.

Planer och plushöjder baseras på Ankarcronas samt Mät Konsults uppmätningar.

Plushöjder i RH2000 (uträknat genom att addera + 0,525 m från Ankarcronas uppmätningar som i var i RH00).

Bjälklagshöjderna baseras på äldre underlag samt vissa uppmätningar.

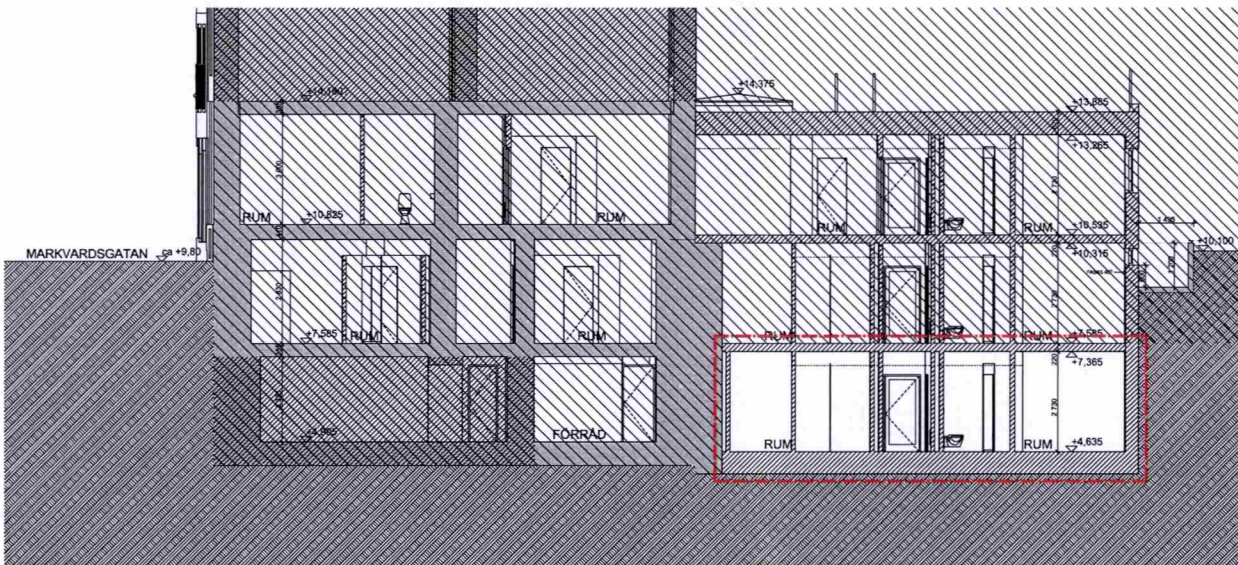

Sektion B-B
1:100



HÄNVISNINGAR

BET	ANT	ÄNDRING AVSER	DATUM	Sign.
-----	-----	---------------	-------	-------

BYGGLOVSHANDLING

CORNER HOTEL
KV. APELTRÄDET 3-4

Millimeter Arkitekt
Maria Skolgotz 79a 118 53 Stockholm
Tel 08-50 55 55 00
info@millimeter.se www.millimeter.se

ANSVARIG	HANDLÄGGARE	RITAD AV
Mikael Liljefors	Mikael Liljefors	AC

Sektion B-B

PROJEKTNUMMER	SKALA	STOCKHOLM	DATUM
1312	1:100 A1 (halvskala A3)		2019-01-29
RITINGSNUMMER	BETECKNING		
A-40-2-01			

