

FÖRKLARINGAR

ALLA MÅTT I MM.  
UNDERLAG BASERAS PÅ TIDIGARE BEVILJAT  
BYGGLOV DNR 2015-02579 SAMT VISSA  
UPPMÄTNINGAR.

- DEL SOM EJ ÅTGÄRDAS
- NY BYGGNADSDDEL
- BEF BYGGNADSDDEL
- BYGGNADSLÖVETS OMFATTNING  
(MARKERING PÅ FASADER)
- RIVNING AV STOMBÄRANDE DELAR

- (+7.08) BEF PLUSHÖJD SOM  
FÖRÄNDRAS
- +7.09 BEF PLUSHÖJD SOM BEHÅLLS
- +7.06 NY PLUSHÖJD
- ENTRÉ/ENTRÉRE HISSAR
- GP B= BRANDKLASSAT GLASPARTI  
STALLS UPP PÅ MAGNET.

FÖRESKRIFTER

ALLA MÅTT KONTROLLERAS PÅ PLATS.  
RITNINGEN GÄLLER ENDAST SOM  
BYGGLOVSHANDLING DVS BYGGNADSARBETEN  
FÄR EJ PÅBÖRJAS FÖRRÄN HANDLINGEN HAR  
STATUS BYGGGHANDLING.

BYGGLOVETS OMFATTNING

SIGN.

GRUNDPLAN

STADPLANENS BEGRÄNSNING

15m

0 2 5 7 9 - 575

Inkom 2016-07-15

Reg.

HÄNVISNINGAR

- A-0 SITUATIONSPLAN
- A-1 GÅRDSPLAN 1
- A-2 ENTRÉPLAN 0
- A-3 ÖVRE KÄLLARPLAN -1
- A-4 NEDRE KÄLLARPLAN -2
- A-5 FASAD MOT MARKVARDSGATAN
- A-6 FASAD MOT GÅRD
- A-7 SEKTION A
- A-8 SEKTION B OCH C

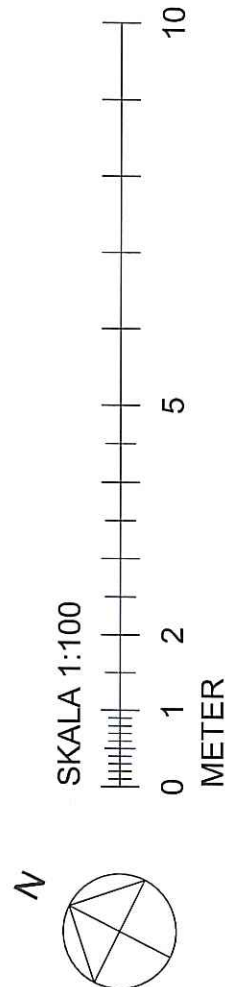
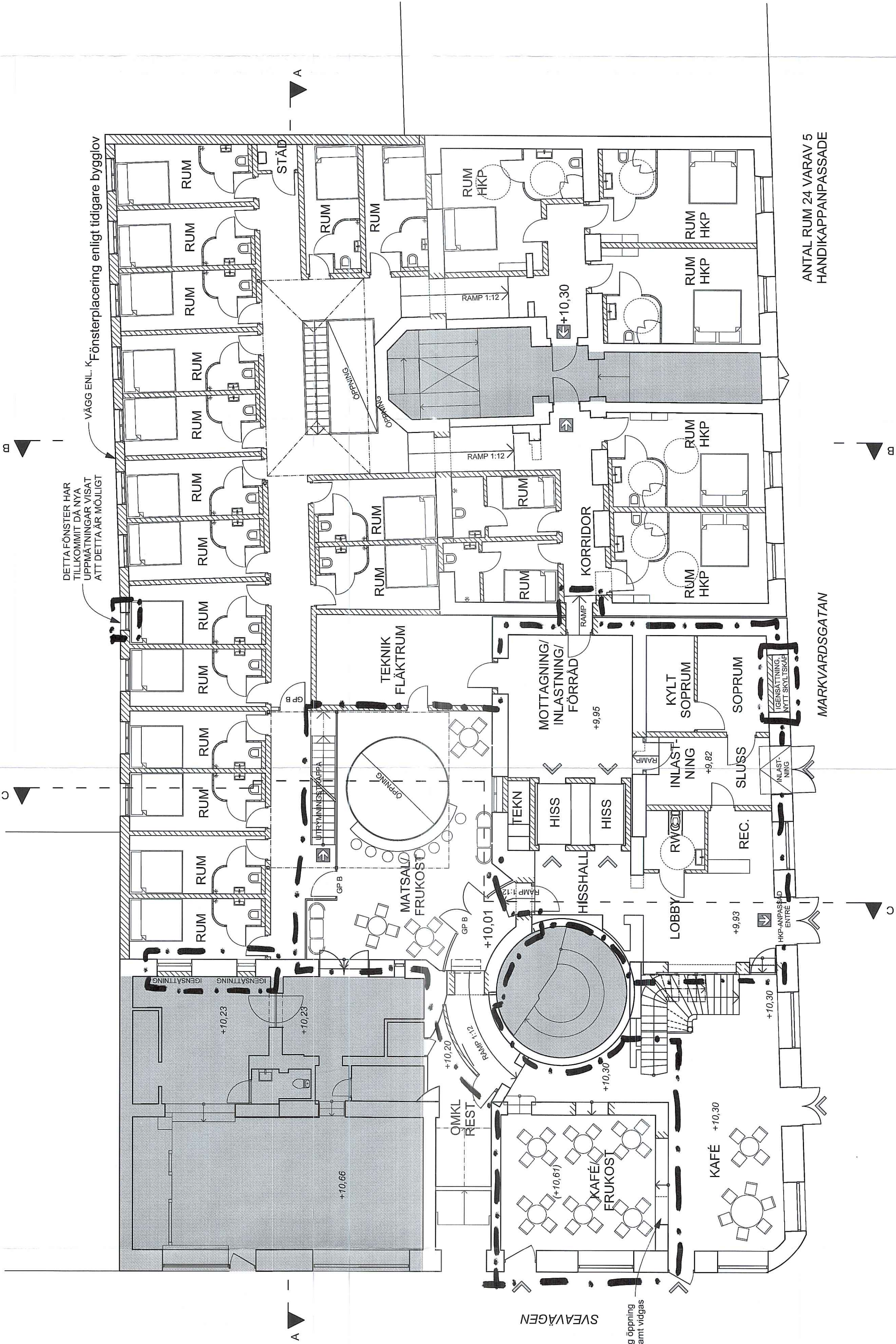

Arkitekter	BYGGLOVSHANDLING		DATUM	2016-07-15
	Apellrådet 3-4		ANSVARIG	UIF Nilsson
	ENTRÉPLAN 0		SKALA	1:100
UPPDRAG NR	RITAD/KONSTR	HANDLÄGGARE	NUMMER	BET
D225	WK/MP	UIF Nilsson	A-2	