

XREF:

LAGER: SB11

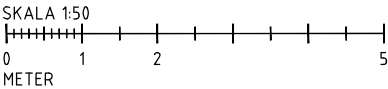
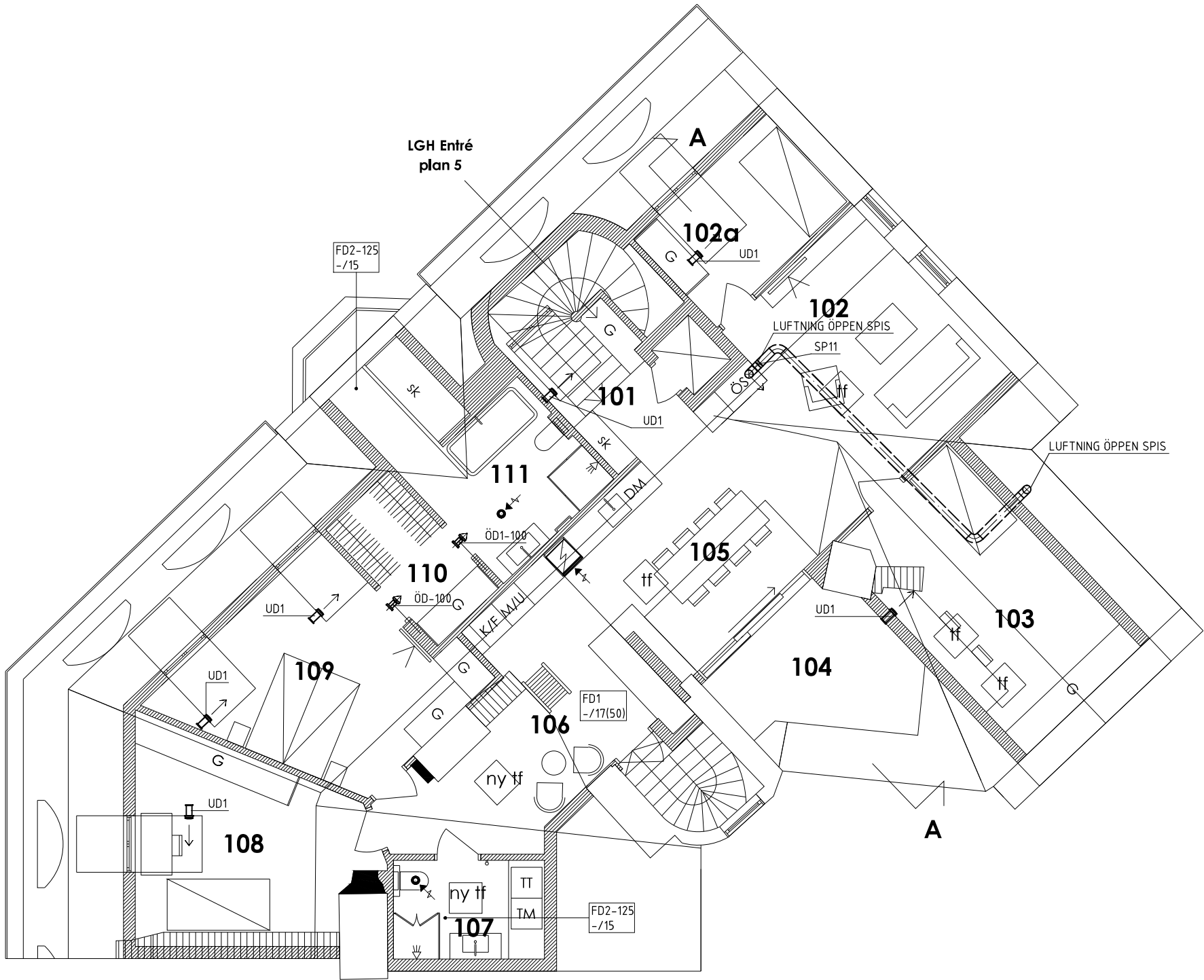

FÖRKLARINGAR

- FD1 SPISKÅPA
FJÄRRÅSKUPAN TYP DISKRET
AVSLUTAS MED TAKFLÄKT
- FD2 FRÅNLUFTSVENTIL
LINDAB TYP KVB-125
AVSLUTAS MED TAKFLÄKT
- UD1 UTELUFTSDON
FRESH TYP TL80DEE dBs
- UD2 UTELUFTSDON
LINDAB TYP AIRY-100
- ÖD1 ÖVERLUFTSDON
SWEGON TYP CIRCO-100
- LD1 LJUDDÄMPARE/SPJÄLL
CASAMJA, STRYPTILLSATS-100
- SP11 ELDSTADSSPJÄLL

BET.	ANT.	ÄNDRINGEN AVSER	SEJN	DATUM
------	------	-----------------	------	-------

HANDLING
RELATIONSHANDLING



Kv. Skatan 7 ÖSTERMALM	
A	
LA	
K	
V	RSA DUCTOR AB HAMMARBY ALLÉ 150, 11TR, 129 66 STOCKHOLM TEL 010-130 77 00
VS	
EL	

UPPDRAG NR 114.023001	RITAD/KONSTR AV AHA	HANDLÄGGARE AHA
DATUM 2017-08-22	PROJEKTANSVARIG Andreas Hård af Segerstad	

NYBYGGNAD AV
VINDSLÄGENHETER, 262
LUFTBEHANDLING

SKALA A1/A3 1:50/1:100	NUMMER V-57-1-001	BET
---------------------------	----------------------	-----

XREF:

LAGER: SB11

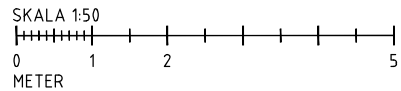
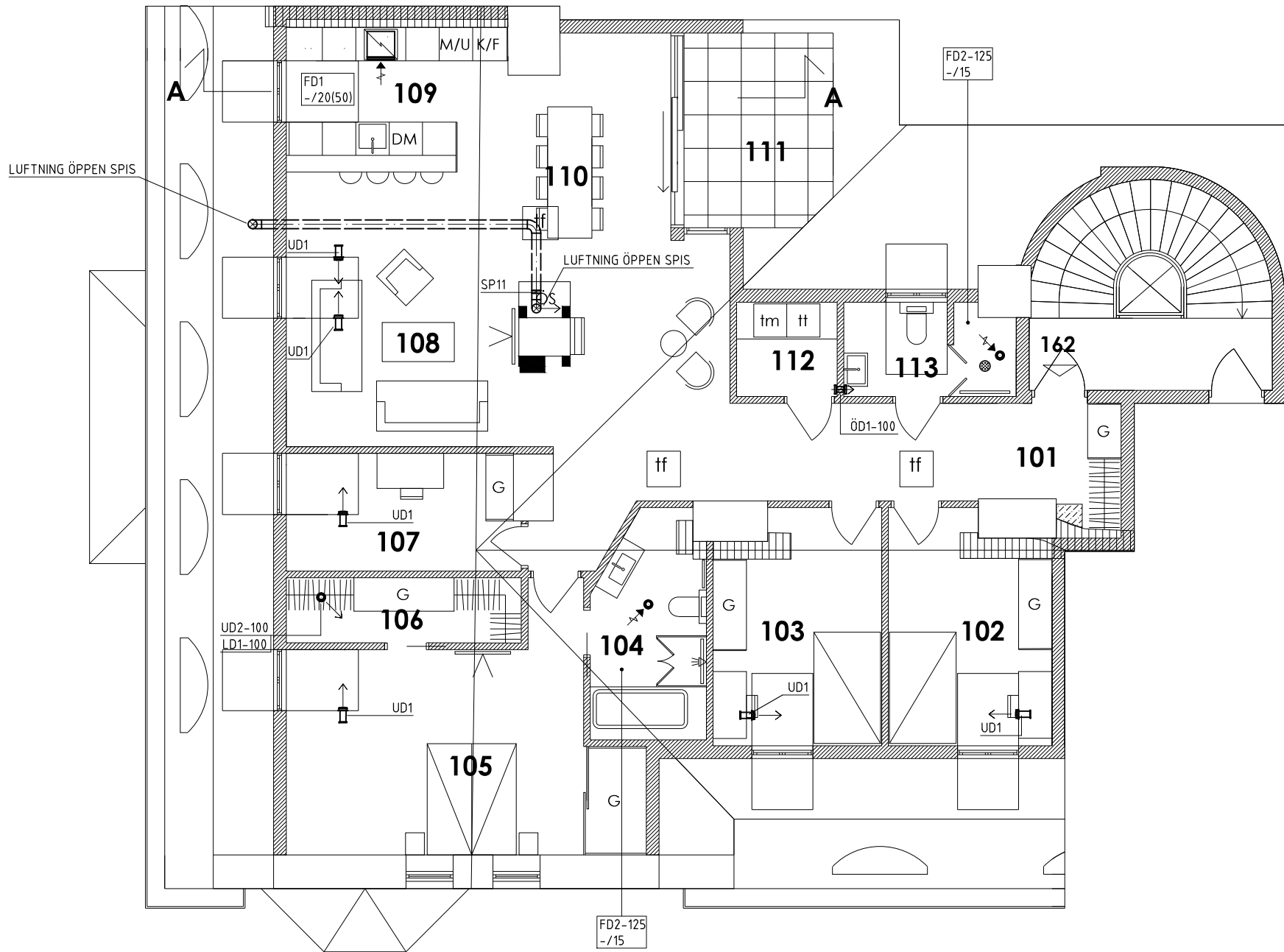

FÖRKLARINGAR

- FD1 SPISKÅPA
FJÄRRÅSKUPAN TYP DISKRET
AVSLUTAS MED TAKFLÄKT
- FD2 FRÅNLUFTSVENTIL
LINDAB TYP KVB-125
AVSLUTAS MED TAKFLÄKT
- UD1 UTELUFTSDON
FRESH TYP TL80DEE dBs
- UD2 UTELUFTSDON
LINDAB TYP AIRY-100
- ÖD1 ÖVERLUFTSDON
SWEGON TYP CIRCO-100
- LD1 LJUDDÄMPARE/SPJÄLL
CASAMJA, STRYPTILLSATS-100
- SP11 ELDSTADSSPJÄLL

BET.	ANT.	ÄNDRINGEN AVSER	SEJN	DATUM
------	------	-----------------	------	-------

HANDLING
RELATIONSHANDLING

RSA DUCTOR

Kv. Skatan 7
ÖSTERMALM

A	
LA	
K	
V	RSA DUCTOR AB HAMMARBY ALLÉ 150, 111R, 129 66 STOCKHOLM TEL 010-130 77 00
VS	
EL	

UPPDRAG NR 114.023001	RITAD/KONSTR AV AHA	HANDLÄGGARE AHA
DATUM 2017-08-22	PROJEKTANSVARIG Andreas Hård af Segerstad	

NYBYGGNAD AV
VINDSLÄGENHETER, 162
LUFTBEHANDLING

SKALA A1/A3 1:50/1:100	NUMMER V-57-1-002	BET PLO
---------------------------	----------------------	------------

XREF:

LAGER: SB11

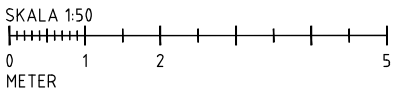
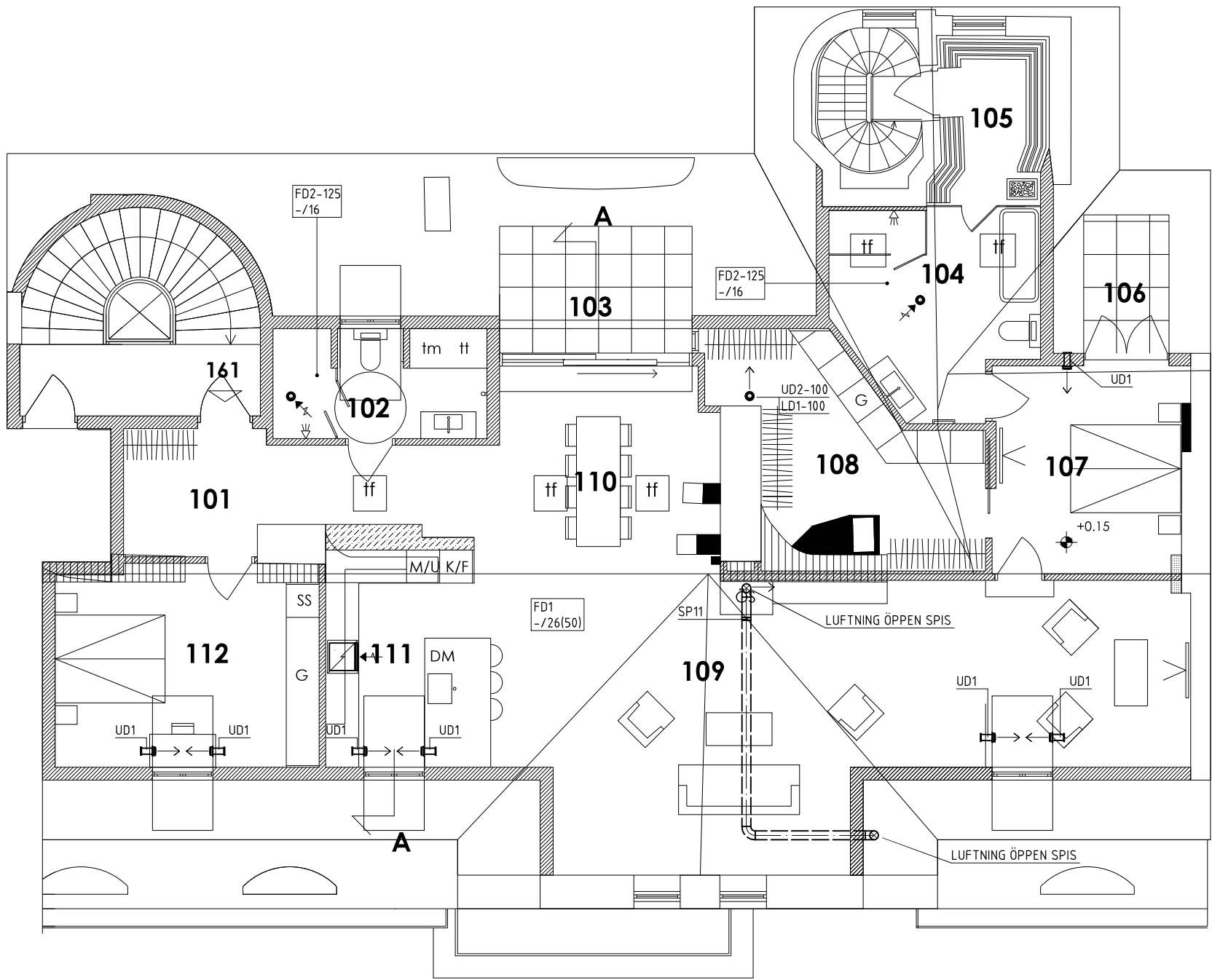

FÖRKLARINGAR

- FD1 SPISKÅPA
FJÄRRÅSKUPAN TYP DISKRET
AVSLUTAS MED TAKFLÄKT
- FD2 FRÅNLUFTSVENTIL
LINDAB TYP KVB-125
AVSLUTAS MED TAKFLÄKT
- UD1 UTELUFTSDON
FRESH TYP TL80DEE dBs
- UD2 UTELUFTSDON
LINDAB TYP AIRY-100
- ÖD1 ÖVERLUFTSDON
SWEGON TYP CIRCO-100
- LD1 LJUDDÄMPARE/SPJÄLL
CASAMJA, STRYPTILLSATS-100
- SP11 ELDSTADSSPJÄLL

BET.	ANT.	ÄNDRINGEN AVSER	SEJN	DATUM
------	------	-----------------	------	-------

HANDLING
RELATIONSHANDLING

RSA DUCTOR

Kv. Skatan 7
ÖSTERMALM

A	
LA	
K	
V	RSA DUCTOR AB HAMMARBY ALLÉ 150, 111R, 129 66 STOCKHOLM TEL 010-130 77 00
VS	
EL	

UPPDRAG NR 114.023001	RITAD/KONSTR AV AHA	HANDLÄGGARE AHA
DATUM 2017-08-22	PROJEKTANSVARIG Andreas Hård af Segerstad	

NYBYGGNAD AV
VINDSLÄGENHETER, 161
LUFTBEHANDLING

SKALA A1/A3 1:50/1:100	NUMMER V-57-1-003	BET PLO
---------------------------	----------------------	------------

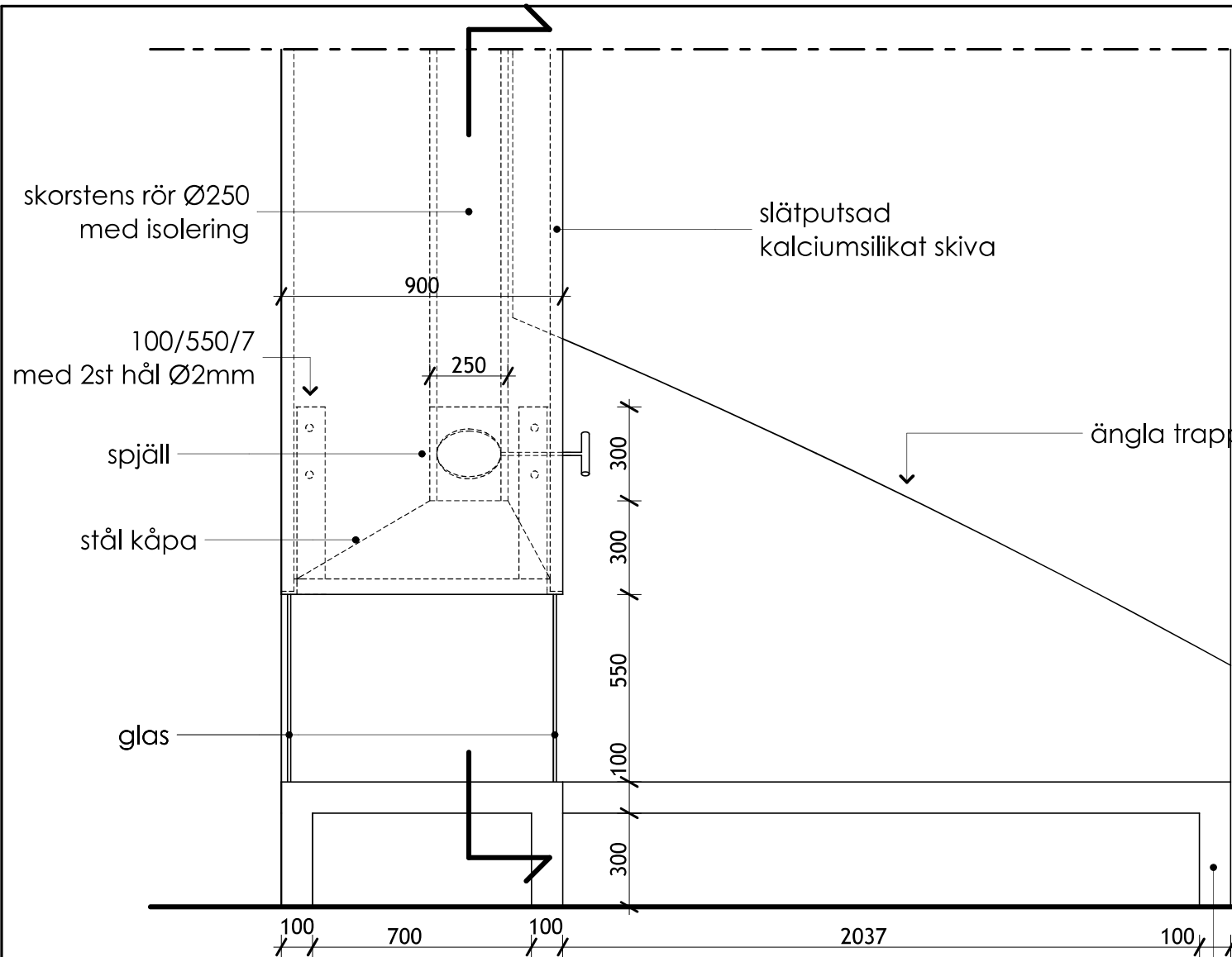

Elevation

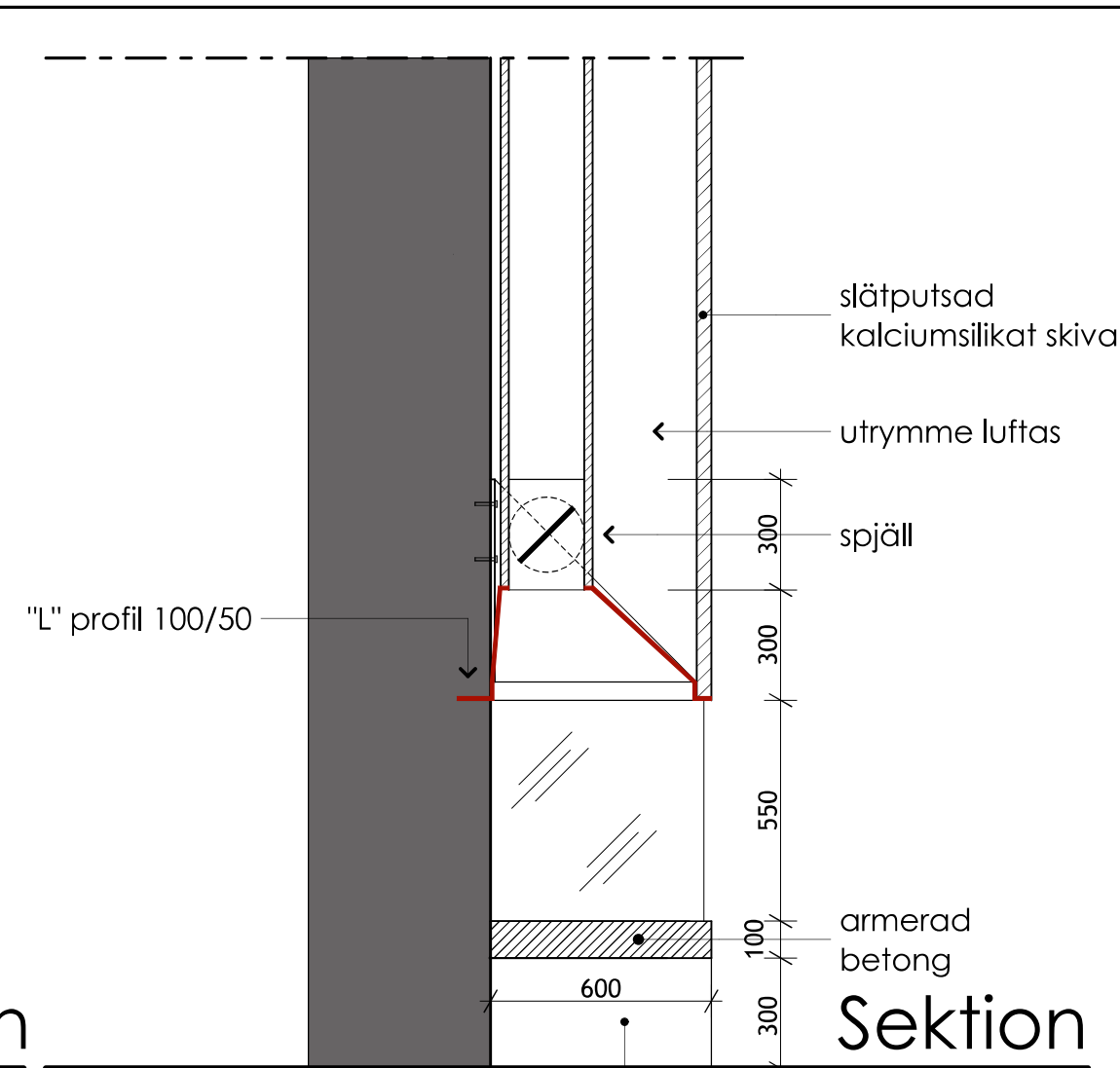

Sektion

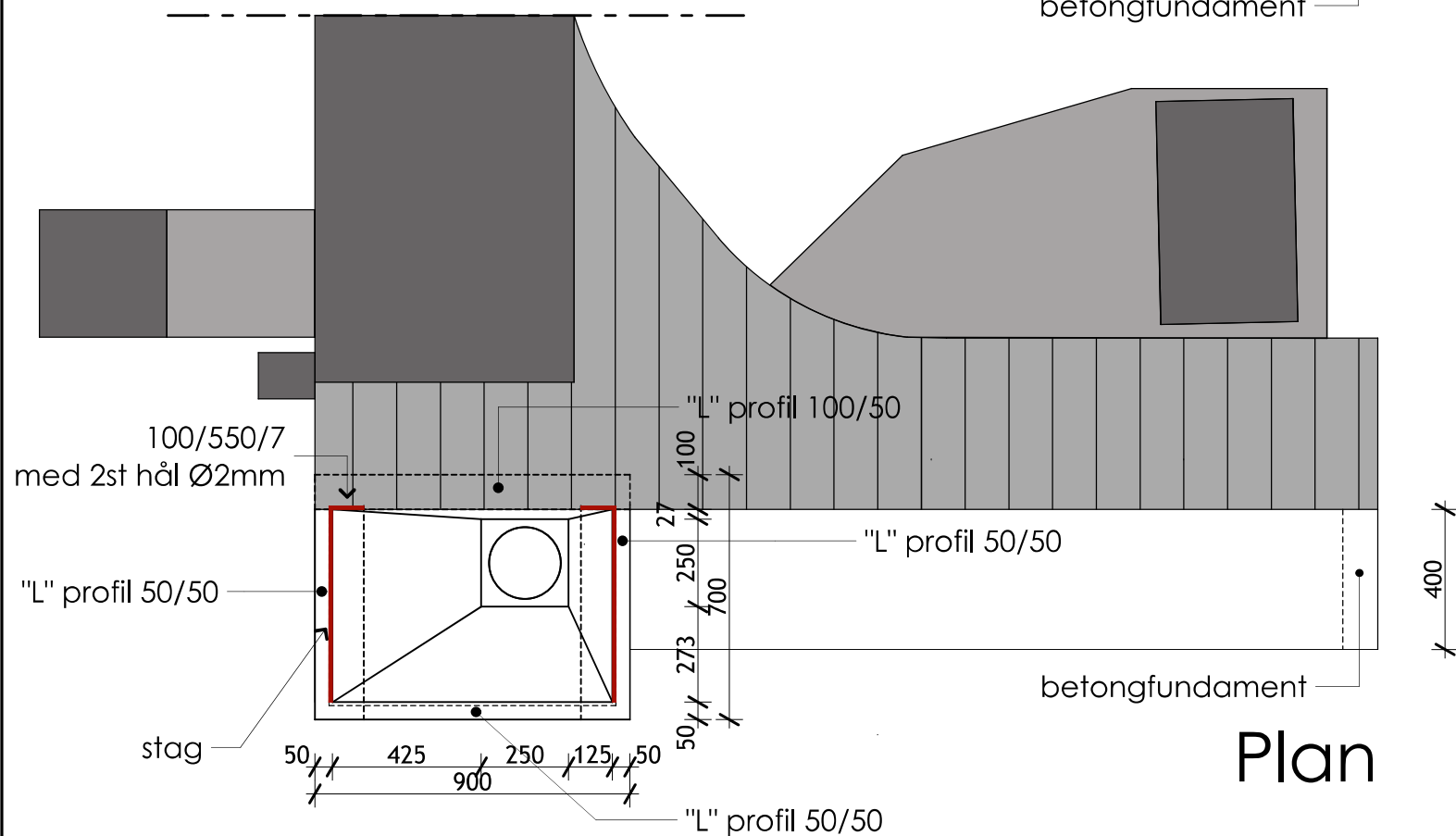

Plan

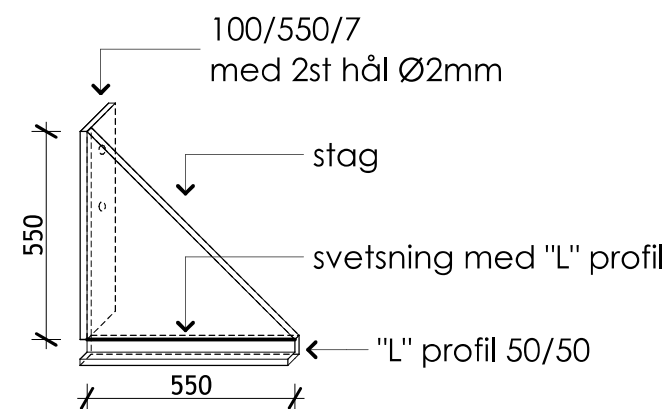

element

rev datum	datum	2017 06 13
Arbetsritning		
SKATAN VIND		
produktion: 		
handläggare: Zijo Golic arkitekt	ritad av: Luka Lemaic arkitekt	
ansvarig: Vesko Mijac		
Öppen spis LGH 161		
skala 1:20 (A3)		nummer: S-100-001



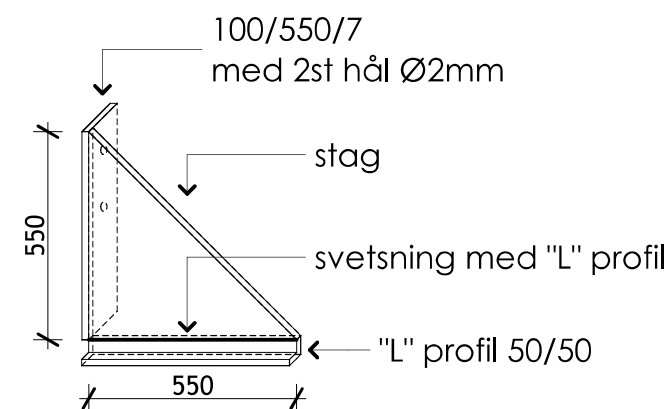
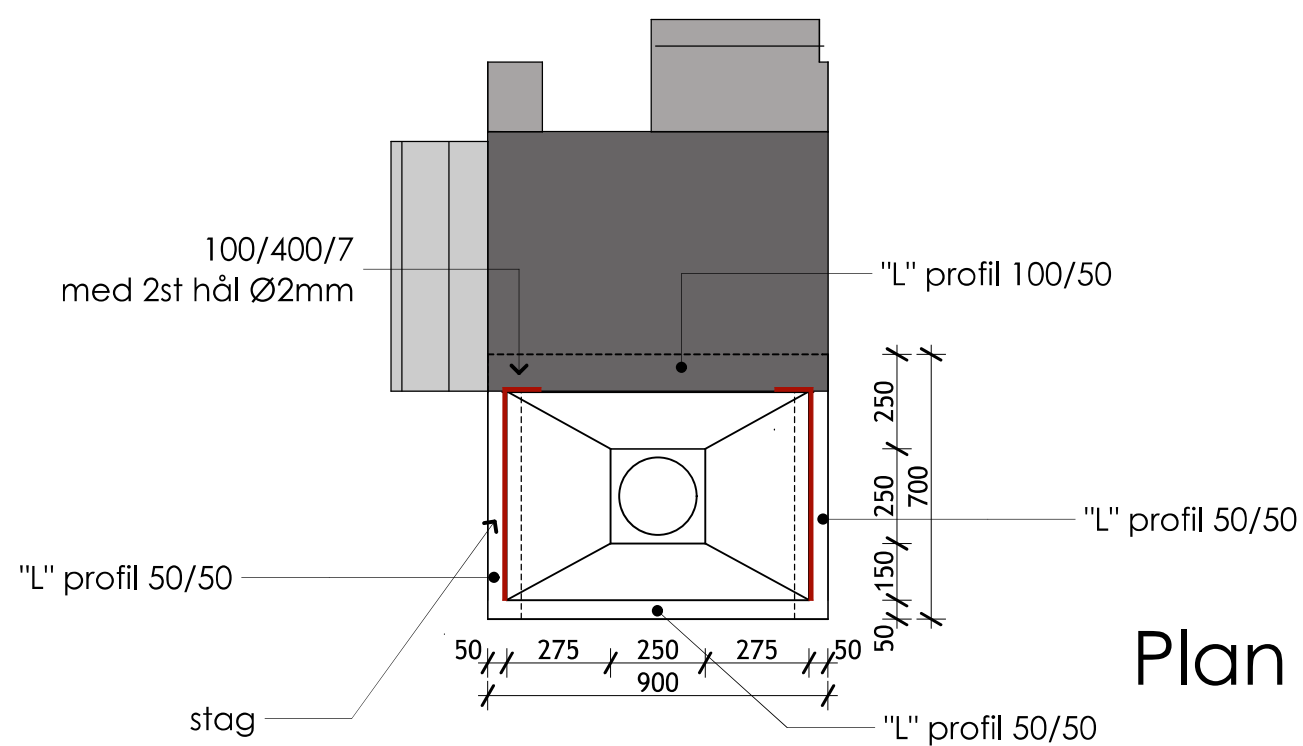
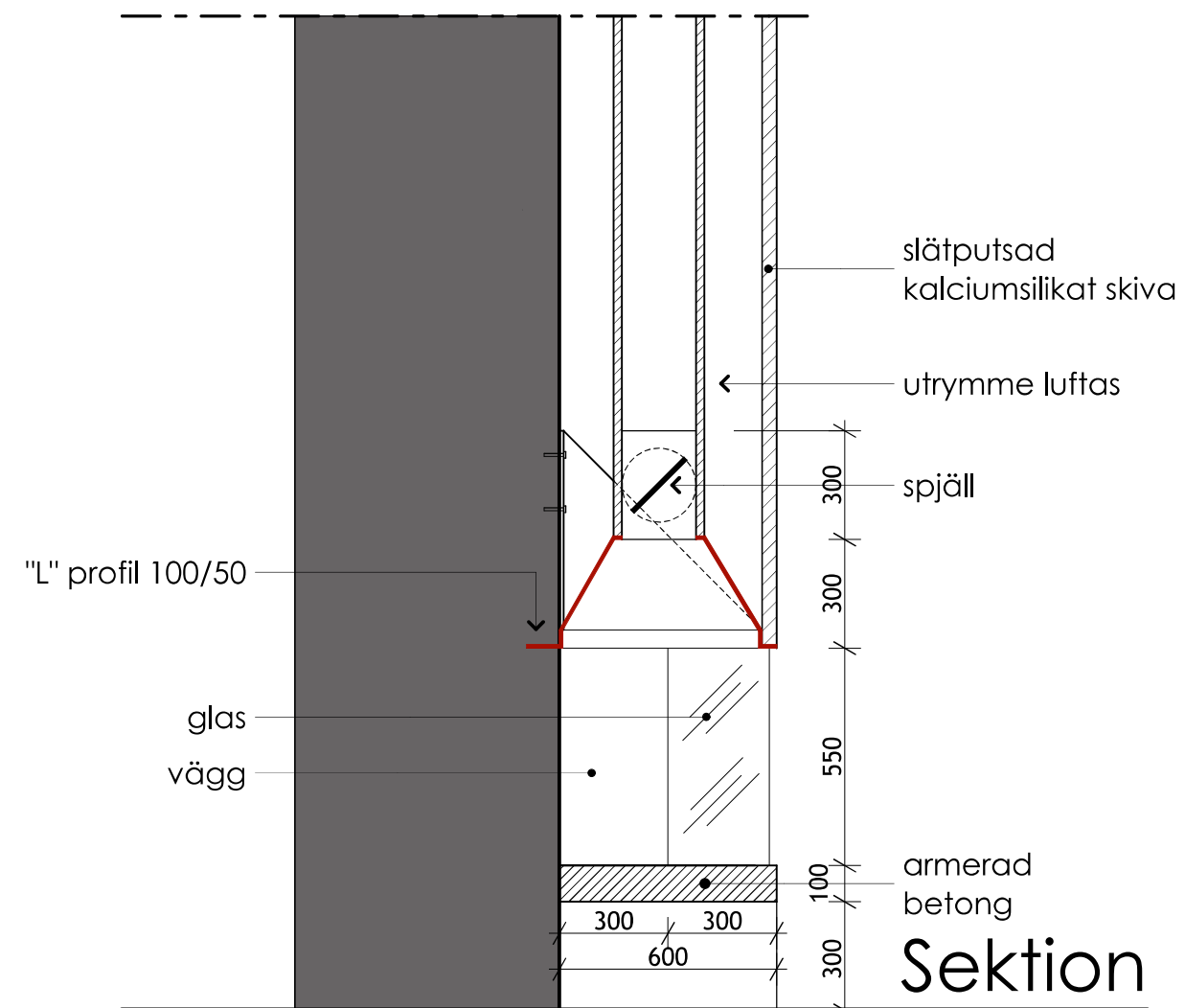
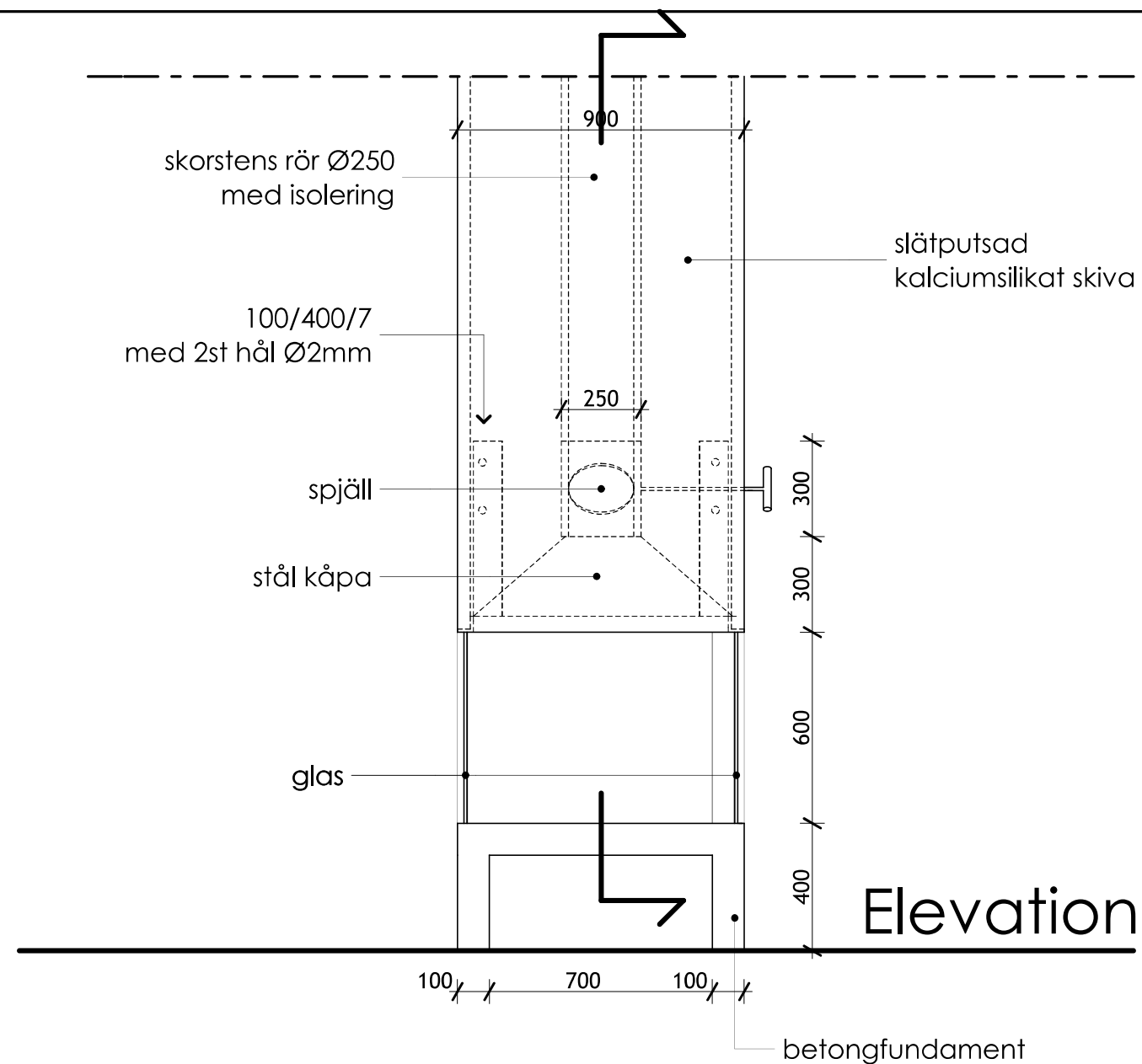

rev datum	datum 2017 06 13
Arbetsritning	
SKATAN VIND	
produktion: 	
handläggare: Zijo Golic arkitekt	ritad av: Luka Lemaic arkitekt
ansvarig: Vesko Mijac	
Öppen spis LGH 162	
skala 1:20 (A3)	nummer: S-100-001



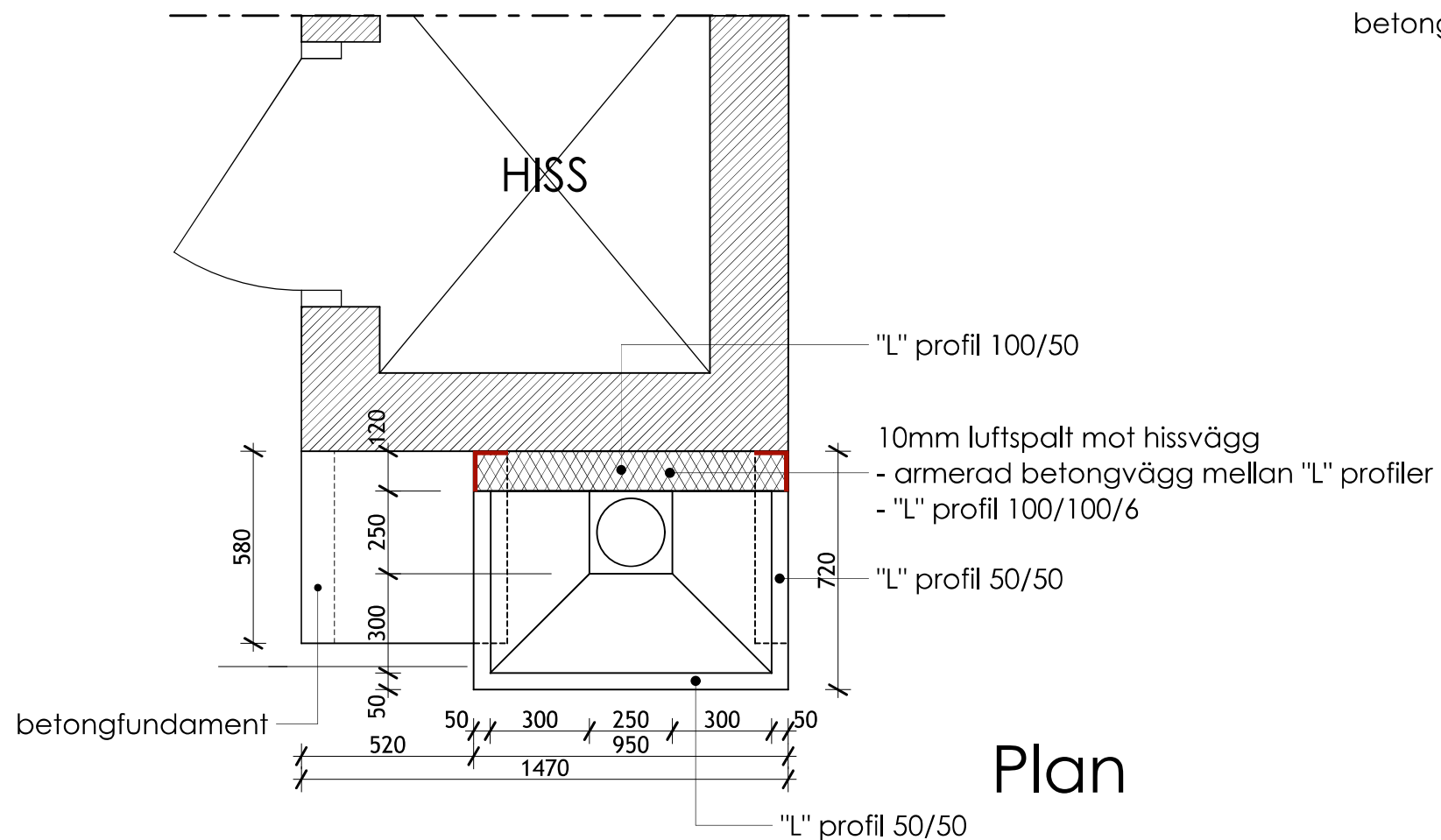
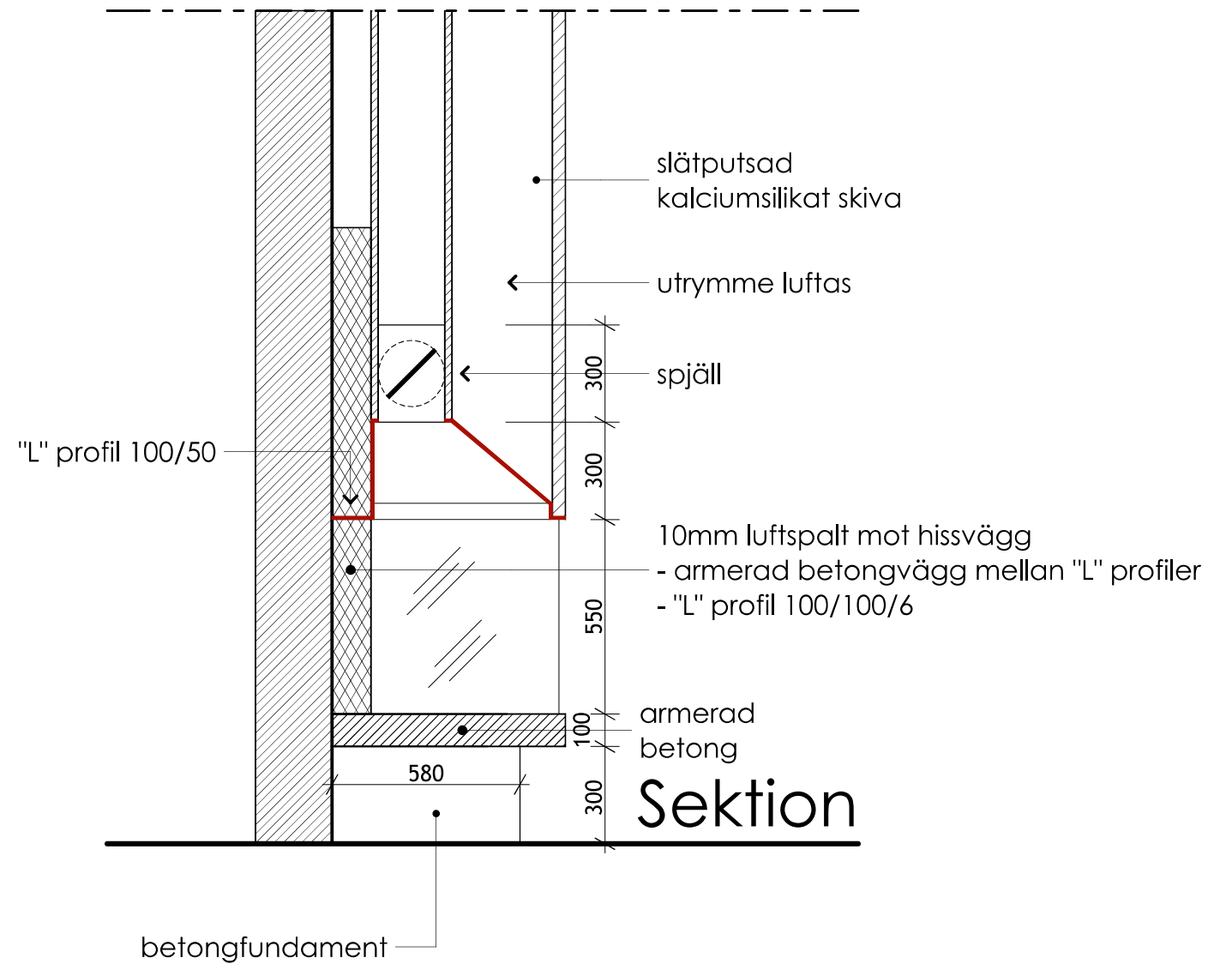
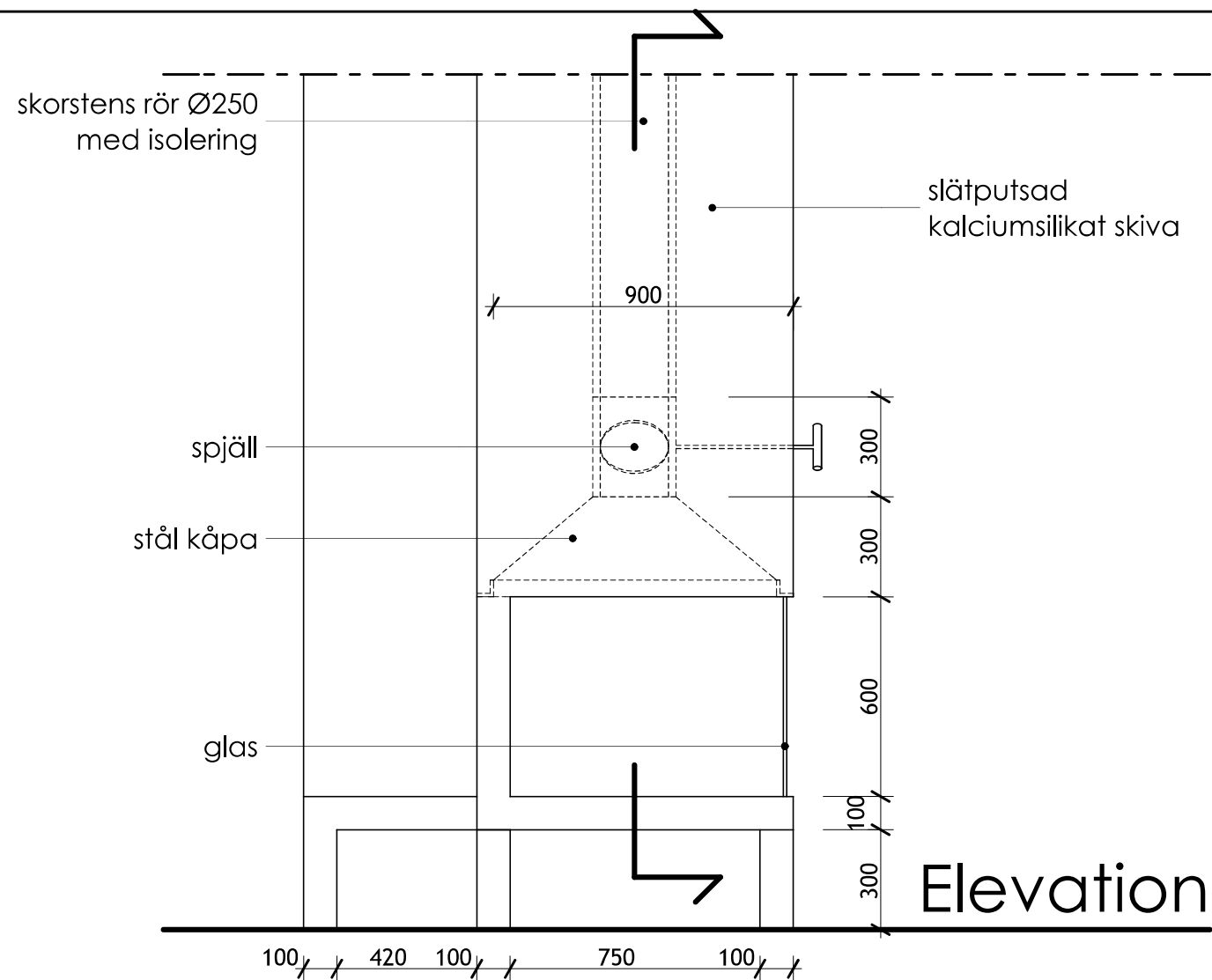

rev datum	datum	2017 06 13
Arbetsritning		
SKATAN VIND		
produktion: 		
handläggare: Zijo Golic arkitekt	ritad av: Luka Lemaic arkitekt	
ansvarig: Vesko Mijac		
Öppen spis LGH 262		
skala 1:20 (A3)		nummer: S-100-001

