

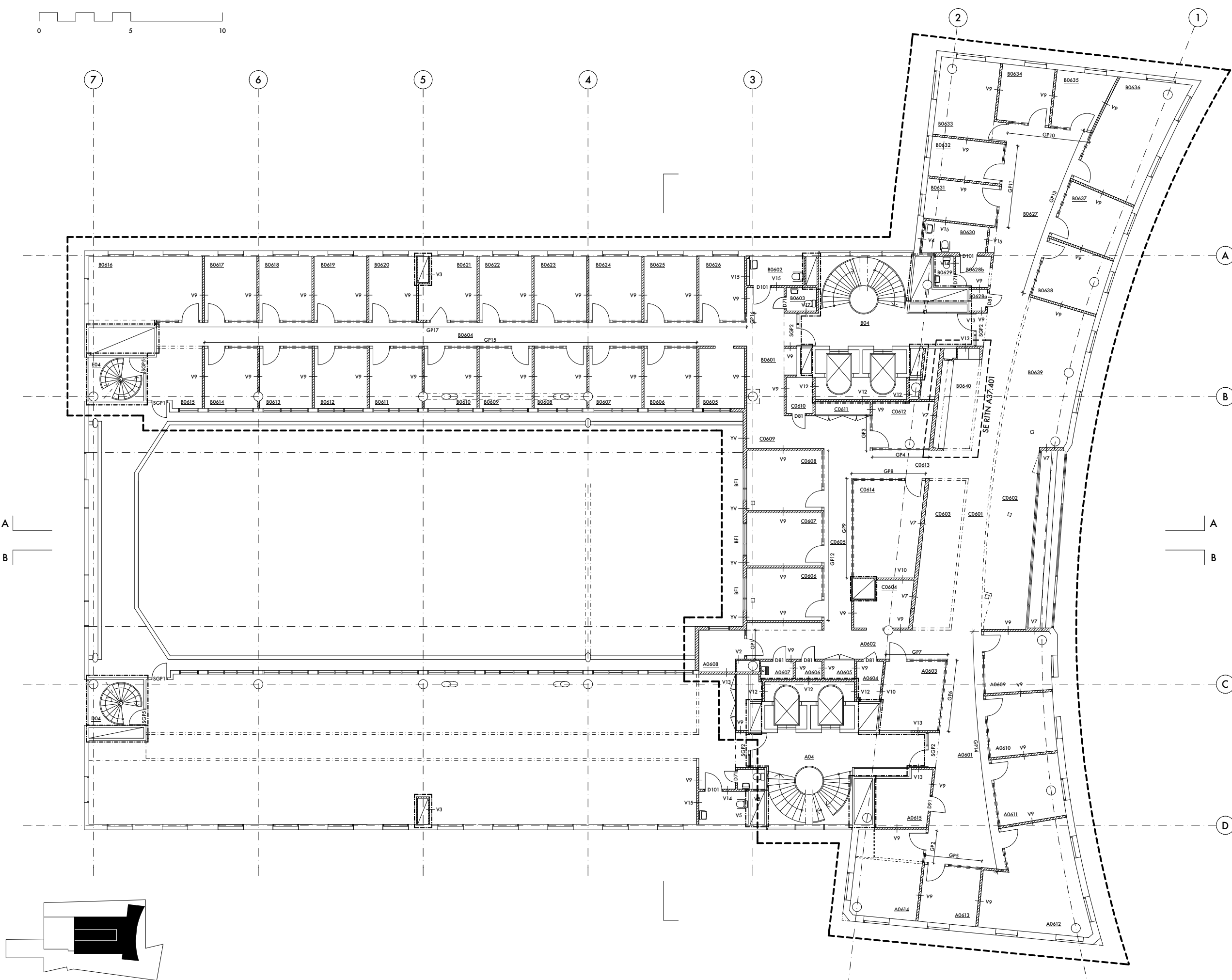







--- Entreprenadgräns (yta som tas i bruk)



Alla mått i mm.  
Mått som anges med bokstäver (a-a, b-b osv) avser  
mått som är lika.

- |   |                                       |
|---|---------------------------------------|
|  | Bef vägg                              |
|  | Ny vägg                               |
|  | Bef dörr                              |
|  | Ny dörr                               |
|  | Nytt fönster /glasparti               |
|  | Brandcellsgräns EI60                  |
|  | Entreprenadgräns (yta som tas i bruk) |

VÄGGTYPER (Enklade väggar)

- |     |  |
|-----|--|
| V1  | Gips- och plyfskiva på stålstomme, enklad vägg:<br>45 stålregel + 12 plyfa + 13 gips   |
| V2  | Gips- och plyfskiva på stålstomme, enklad vägg:<br>70 stålregel + 12 plyfa + 13 gips   |
| V3  | Gipsskivor på stålstomme, enklad vägg:<br>70 stålregel + 2x15 gips Protect F<br>Brandkrav: EI60  |
| V4  | Gipsskivor på stålstomme, enklad vägg för kakling:<br>70 stålregel + 2x13 gips + kakel<br>Kakel på sida mot WC (Galleria).   |
| V4x | 95 stålregel + övrigt lika V4.   |
| V5  | Gipsskivor på stålstomme, enklad vägg för kakling:<br>70 stålregel + 2x15 gips Protect F + kakel<br>Kakel på sida mot WC.<br>Brandkrav: EI60   |
| V6  | Gips- och våtrumsskiva på stålstomme,<br>enklad vägg för kakling:<br>kakel + 13 våtrumsskiva + 2x15 gips Protect F<br>+ 70 stålregel<br>Våtrumsskiva och kakel på sida mot dusch.<br>Brandkrav: EI60 |
| V7  | Gips- och plyfskiva på stålstomme,<br>dubbla enklade väggar:<br>45 stålregel + 12 plyfa + 13 gips<br>+<br>45 stålregel + 12 plyfa + 13 gips  |
| V8  | Gips- och plyfskiva på stålstomme,<br>dubbla enklade väggar:<br>45 stålregel + 2x13 gips<br>+<br>45 stålregel + 12 plyfa + 13 gips<br>Plyfskiva på sida mot lokal.<br>Brandkrav: EI60                |

Dubblade väggar, se ritn A30:007.

Övriga föreskrifter, se ritn A30:003–A30:004.

KLINKER FÖR VÄGGBEKLÄDNAD  
Se ritn A30:101.

**MÅLNING OCH YTSKIKTSBEHANDLING**  
Se ritn A30:008.

G	1	ENL PM-14	160317	TK
F	4	ENL PM-12	160122	TK
E	-	ENL PM-7	151123	TK
D	3	ENL PM-6	150925	TK
C	4	ENL PM-5	150828	TK
B	2	ENL PM-2	150601	TK
A	-	ENL PM-1	150511	TK

BET	ANT	ÄNDRINGEN AVSER	DATUM	SIGN
-----	-----	-----------------	-------	------

DENNA HANDLING ÄR FRAMTAGEN EFTER ORIGINALRITNING UTFÖRD AV  
AXELSSON & BOROWSKI ARKITEKTER

OBS! RITNINGEN ÄR INTE EN EXAKT UPPMÄTNINGSRITNING  
EV MÄTTAVVIKELSER MOT DET BYGGDA KAN DÄRFÖR FÖREKOMMA

FOLKUNGAGATAN 53, 1TR 116 22 STOCKHOLM TEL: [+46 8] 6416110  
WWW.GWSK.SE

DATUM	RITAD AV	ANSVARIG ARKITEKT
150511	TK/LR	T KARASALO

Kv STADENS DIKE 7, STOCKHOLM

PLAN 6 (3TR)  
(+30.40)

SKALA	A1: 1:100 A2: 1:200	NUMMER	A30:006	BET	G
-------	------------------------	--------	---------	-----	---

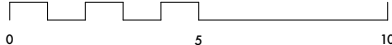

Mått och symboler, se ritn A30:005.

VÄGGTYPER (Dubblade väggar)

- Övriga föreskrifter se ritn A30:003–A30:004.

D	1	ENL PM-14	160317	TH
C	2	ENL PM-6	150925	TH
B	3	ENL PM-5	150828	TH
A	-	ENL PM-1	150511	TH

## ARBETSHANDLING

DENNA HANDLING ÄR FRAMTAGEN EFTER ORIGINALRITNING UTFÖRD AV  
AXELSSON & BOROWSKI ARKITEKTER

OBS! RITNINGEN ÄR INTE EN EXAKT UPPMÄTNINGSRITNING  
EV MÄTTAVVIKELSER MOT DET BYGGDA KAN DÄRFÖR FÖREKOMMA

OBS! RITNINGEN ÄR INTE EN EXAKT UPPMÄTNINGSRITNING  
EV MÄTTAVVIKELSER MOT DET BYGGDA KAN DÄRFÖR FÖREKOMMA

FOLKUNGAGATAN 53, 1TR 116 22 STOCKHOLM TEL: [+46 8] 6416110  
WWW.GWSK.SE

PLAN 7 (4TR)  
(+33.60)

SKALA	A1: 1:100 A3: 1:200	NUMMER	A30:007	BET	D
-------	------------------------	--------	---------	-----	---

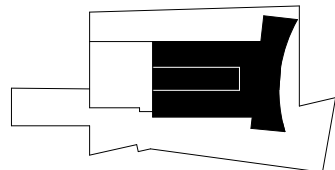

Kulörer enl senare FÄRGSÄTTNINGSBESKRIVNING.

G	1	ENL PM-14	160317	TK
F	6	ENL PM-13	160304	DA/7
E	-	ENL PM-11	160105	DA
D	-	ENL PM-10	151217	DA
C	3	ENL PM-6	150925	TK
B	3	ENL S-5	150828	TK
A	-	ENL PM-1	150511	TK
BET	ANT	ÄNDRINGEN AVSVR	DATUM	SIGN

SKALA	A1: 1:100 A3: 1:200	NUMMER	A30:008	BET	G
-------	------------------------	--------	---------	-----	---

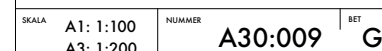



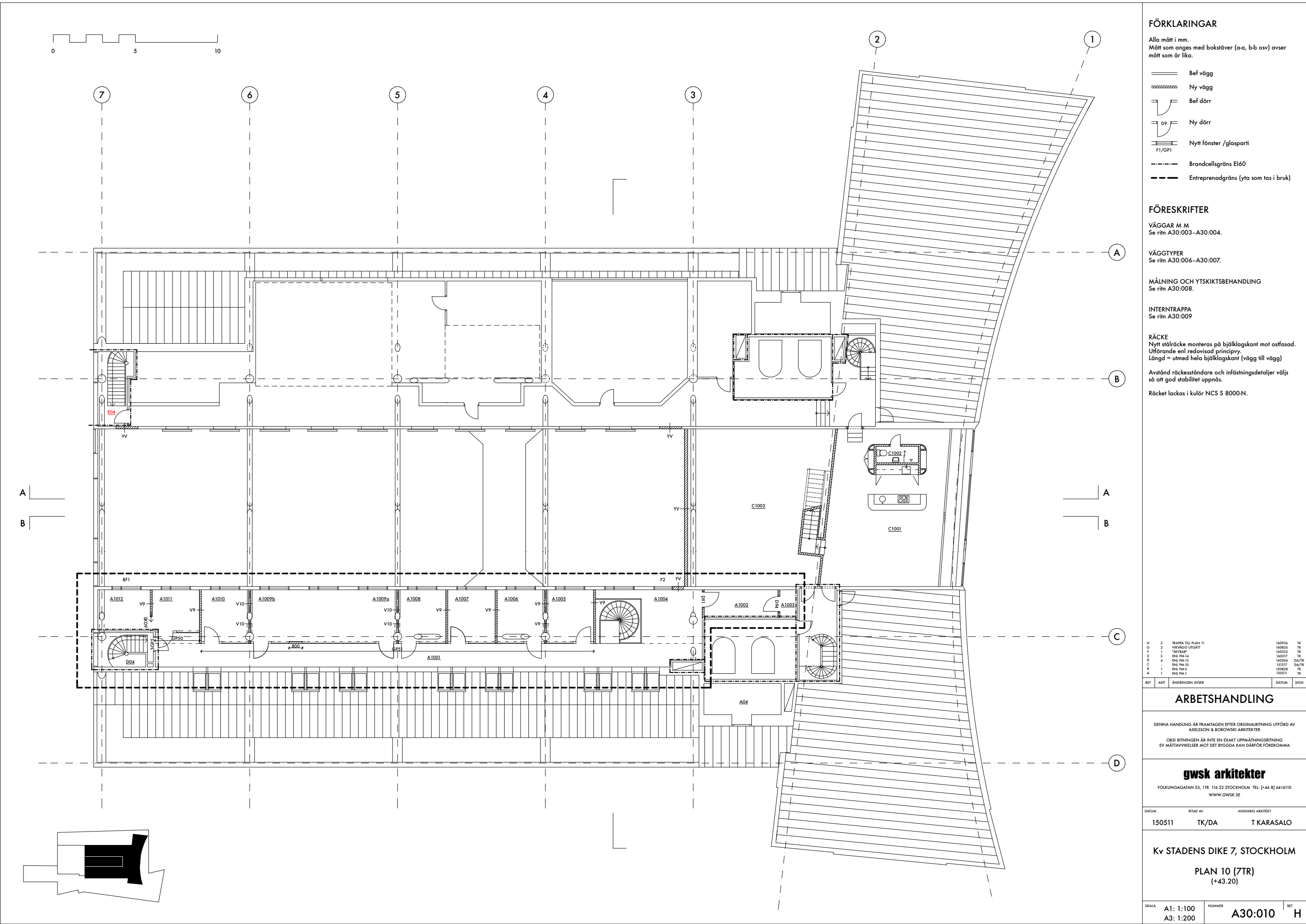

## FÖRKLARINGAR

Alla mått i mm.  
Mått som anges med bokstäver (a-a, b-b osv) avser mått som är lika.

- Bef vägg
- Ny vägg
- Bef dörr
- Ny dörr
- Nytt fönster /glasparti
- Brandcellsgräns EI60
- Entreprenadgräns (yta som tas i bruk)

## FÖRESKRIFTER

VÄGGAR M M  
Se ritn A30:003-A30:004.

VÄGGTYPER  
Se ritn A30:006-A30:007.

MÅLNING OCH YTSKIKTSBEHANDLING  
Se ritn A30:008.

INTERNTRAPPA  
Se ritn A30:009

RÄCKE  
Nytt stälräcke monteras på bjälklagskant mot ostfasad.  
Utförande enl redovisad principvy.  
Längd = utmed hela bjälklagskant (vägg till vägg)  
Avstånd räckesständer och infästningsdetaljer väljs så att god stabilitet uppnås.  
Räcket lackas i kulör NCS S 8000-N.

H	2	TRAPPA TILL PLAN 11	160926	TK
G	2	VÄGGIGG UTGÅTT	160826	TK
F	1	"SKYBÅR"	160523	TK
E	2	ENL PM-14	160317	TK
D	4	ENL PM-15	160304	DA/TK
C	-	ENL PM-10	151217	DA/TK
B	1	ENL PM-5	150828	TK
A	1	ENL PM-1	150511	TK

BET	ANT	ÄNDRINGEN AVSER	DATUM	SIGN
-----	-----	-----------------	-------	------

## ARBETSHANDLING

DENNA HANDLING ÄR FRAMTAGEN EFTER ORIGINALRITNING UTFÖRD AV  
AXELSSON & BOROWSKI ARKITEKTER

OBS! RITNINGEN ÄR INTE EN EXAKT UPPMÄTNINGSRITNING  
EV MÄTTAVVIKELSER MOT DET BYGGDA KAN DÄRFÖR FÖREKOMMA

## gws arkitekter

FOUKUNGAGATAN 53, 1TR 116 22 STOCKHOLM TEL: +46 8 6416110  
WWW.GWSK.SE

DATUM	RITAD AV	ANSVARIG ARKITEKT
150511	TK/DA	T KARASALO

Kv STADENS DIKE 7, STOCKHOLM

PLAN 10 (7TR)  
(+43.20)

SKALA	NUMMER	BET
A1: 1:100 A3: 1:200	A30:010	H