

Inkom till Stockholms stadsbyggnadskontor - 2015-11-19, Dnr 2015-19935

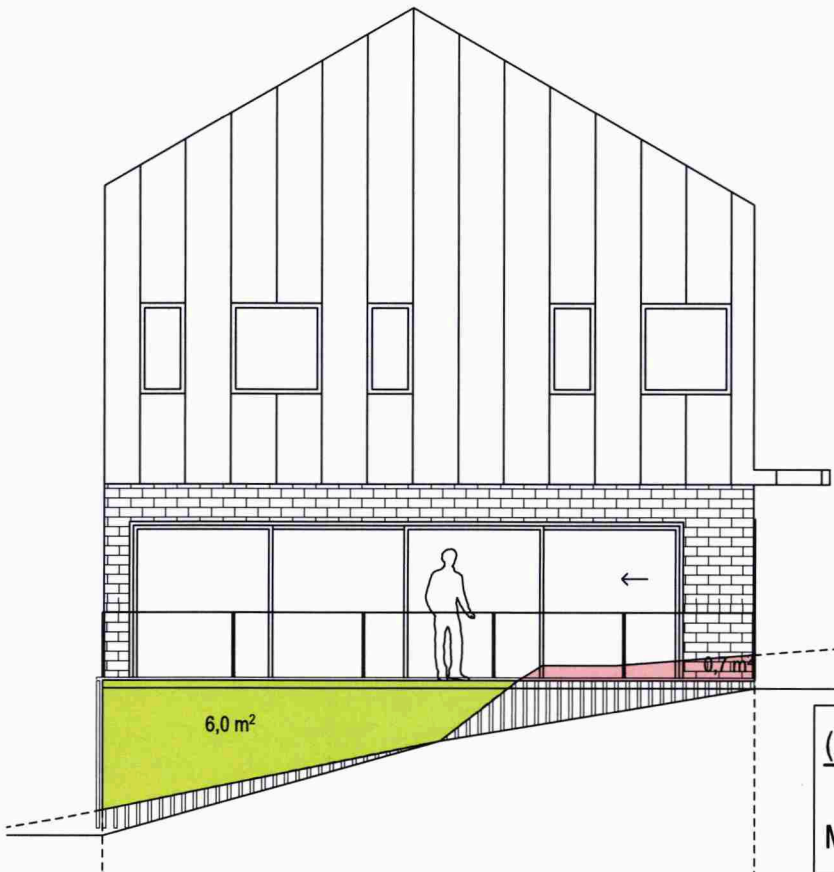
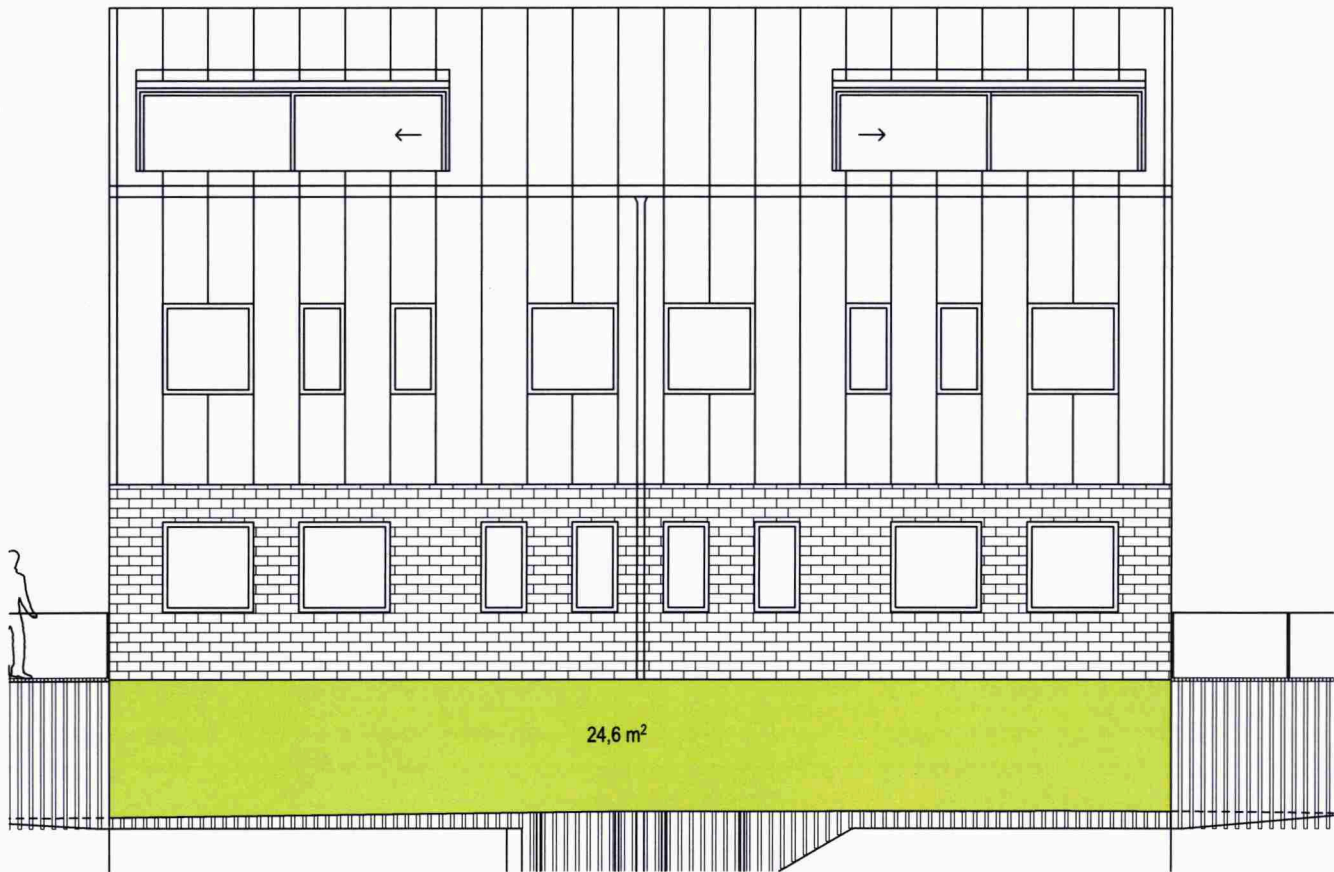
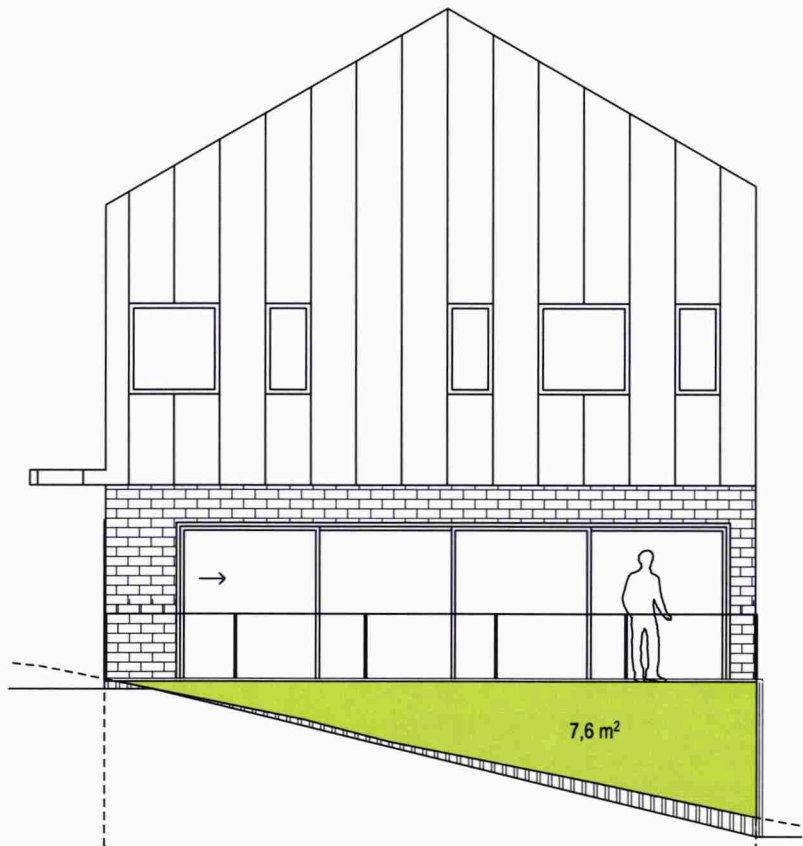
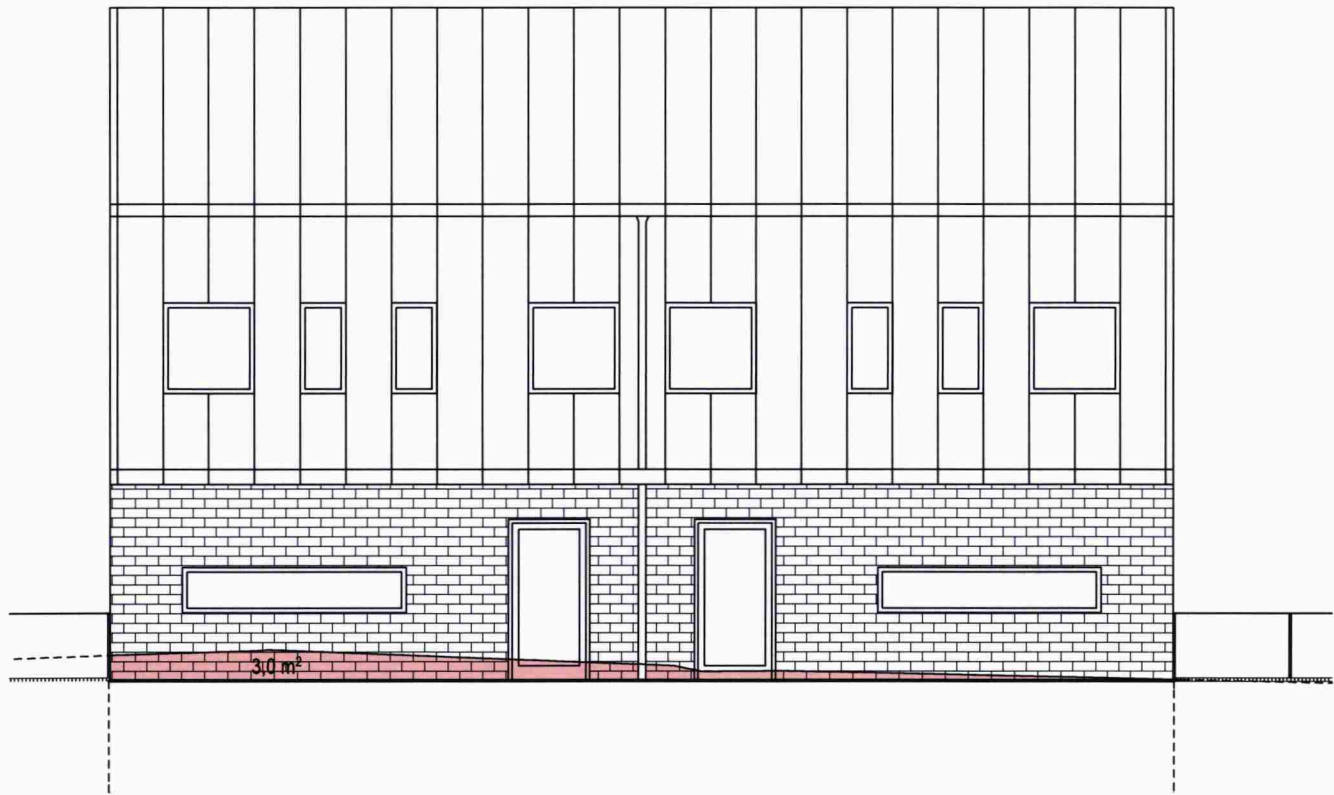

BEFINTLIG MARKNIVÅ
NY MARKNIVÅ

STOCKHOLMS
STAD
Stadsbyggnadskontoret
Inkom 2015 -11- 19
Reg.
Dnr 5 - 1 9 9 3 5 - 5 7 5

$$\frac{(24,6+7,6+6,0)-(3,0+0,7)}{45,25} = 0,76$$

MEDELMARKNIVÅ HUS B = +35,80 - 0,76 = +35,04

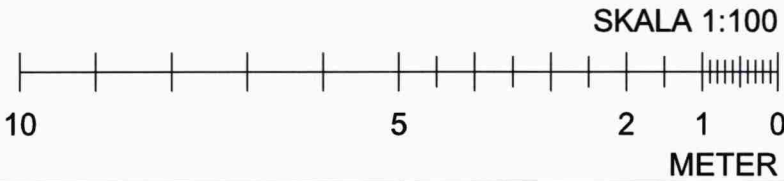

FASTIGHETSBETECKNING: TUSSMÖTETORPET 19 ADRESS: TUSSMÖTEVÄGEN 234, 122 64, ENSKEDE	2015-11-19	DATUM	BYGGLOVSHANDLING		
	HARALD GAMRELL	ANSVARIG	MEDELMARKNIVÅ HUS A		
	1:100 (A3)	SKALA			
	BET	NUMMER A-40.2-103	HANDLÄGGARE HG	RITAD/KONSTR AV GR	UPPDRAG NR 11518800

**lilje
wall**

Inkom till Stockholms stadsbyggnadskontor - 2015-11-19, Dnr 2015-19935

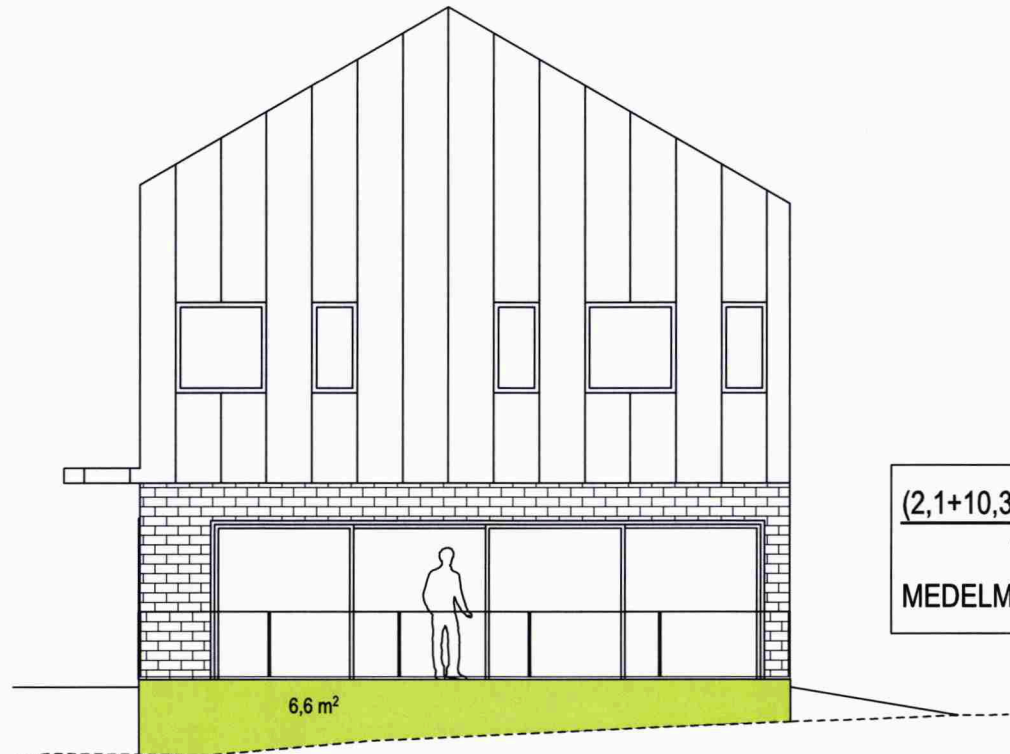
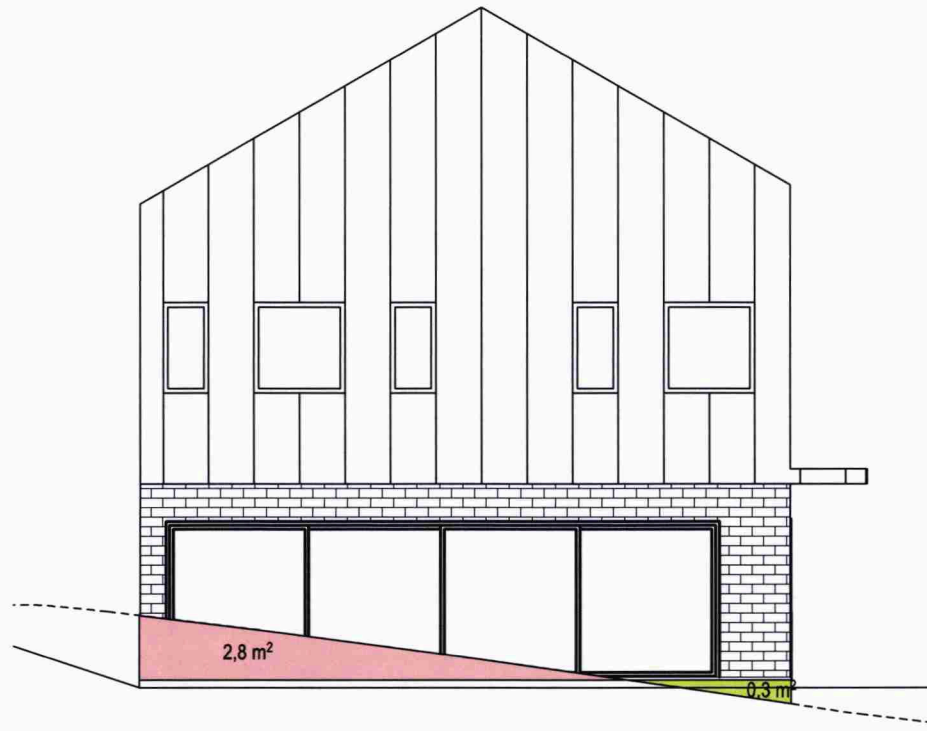

$$\frac{(2,1+10,3+0,3+6,6)-(2,8+2,8)}{45,25} = 0,27$$

MEDELMARKNIVÅ HUS B = +38,00 - 0,27 = +37,73

STOCKHOLM
STAD
Stadsbyggnadskontoret
Inkom 2015 -11- 19
Reg. 15 - 19935 - 575
Dnr:

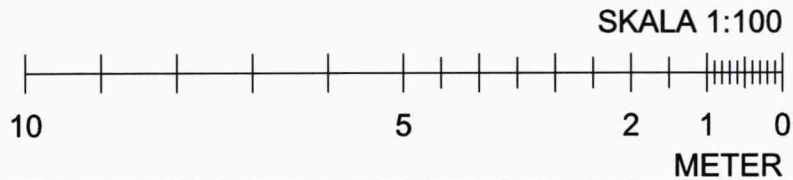

FASTIGHETS BETECKNING: TUSSMÖTETORPET 19 ADRESS: TUSSMÖTEVÄGEN 234, 122 64, ENSKEDE	2015-11-19	DATUM	BYGGLOVSHANDLING		
	HARALD GAMRELL	ANSVARIG	MEDELMARKNIVÅ HUS B		
	1:100 (A3)	SKALA			
	BET	NUMMER A-40.2-106	HG	HANDLÄGGARE GR	UPPDRAG NR 11518800

**lilje
wall**