



# RITNINGSFÖRTECKNING

ANTAL BLAD  
1

BLAD NR  
1

UPPDRAG

**APELTRÄDET 3&4**

**HOTELL SVEAVÄGEN**

UPPDRAG NR  
3712

SIGN  
JR

DATUM  
2015-04-07

SENASTE ÄNDRING

Ritningsnummer	Bet	Rev	Ritningens innehåll	Skala	Ritningsdatum	Ändringsdatum
			<b><u>PLANER</u></b>			
K20.1-002	PH		BJL ÖVER PLAN -1, ÖVRE KÄLLARE	1:100	2015-04-07	
K20.1-003	PH		BJL ÖVER PLAN 0, ENTRÉPLAN	1:100	2015-04-07	
K20.1-004	PH		GÅRDSPLAN	1:100	2015-04-07	
			<b><u>DETALJER</u></b>			
K20.6-001	PH		DETALJER	1:20	2015-04-07	
K20.6-002	PH		DETALJER	1:20	2015-04-07	



## FÖRKLARINGAR

- NY BETONG
- BET. MURVERK
- BILNINGS- / RIVNINGSGRÄNS
- STÅLBALK
- STÅLPELARE

## FÖRESKRIFTER

## HÄNVISNINGAR

SMIDE FOR TAKLANTERNINEN: SE SEKTION I-I RITNING K20.6-001  
DETALJ A-K: SE RITNING K20.6-001  
DETALJ L: SE RITNING K20.6-002

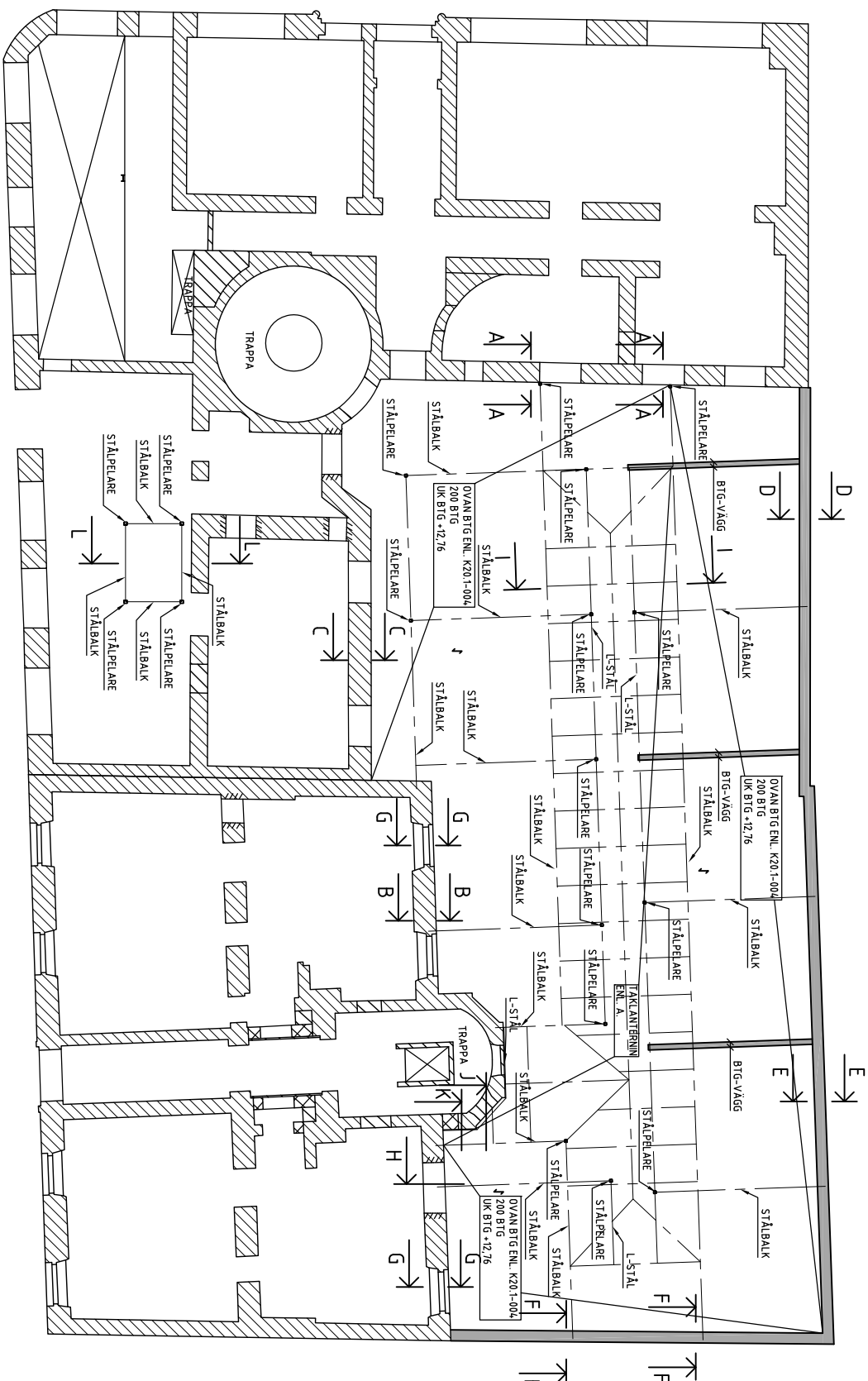

SKALA 1:100

MINUTE	METER
0	0
1	2
2	4
3	6
4	8
5	10
6	10
7	10
8	10
9	10
10	10

BET	AACHEN JENSEN	SIGN	DATUM

## PROGRAMHANDLING

# APEL TRÄDET 3 & 4



ADDIZIONALE INNOVATIONI STOCKHOLM

Kongmakongrath Z ■ 11 22 Stockholm ■ 01 08-402 38 80 ■ Fax 08-406 02 2

OPPDRAG NR 3713  
RIAD AV  
I DYPERG  
HANDLINGSARE:  
S POSTBOM

3112	J. KIDERO	S. BUSIKUHI
------	-----------	-------------

DATUM: \_\_\_\_\_ I UPPDRAGSANSVÄRIG: \_\_\_\_\_

15040 / S. BUSIKUM

HOTELL SVEAVAGEN

.....

—

## BJALAG OVER PLAN 0, ENTREPLAN

—

[illegible]

SKALA	NUMMER	I BET
-------	--------	-------





1.100	K201-003
-------	----------

1:100	1:200
-------	-------

8/

om till Stockholms stadshuvudskontor

## FÖRKLARINGAR

-  NY BETONG  
 BEF. MURVERK  
 BILLINGS- / RIVNINGSGRÄNS  
 STÅLBALK  
 STÅLPELARE

## FÖRESKRIFTER

## HÄNVISNINGAR

SMIDE FÖR TAKLANTERNEN: SE SEKTION I-1 RITNING K20.6--00  
 DETALJ A-K: SE RITNING K20.6-001  
 DETALJ L: SE RITNING K20.6-002

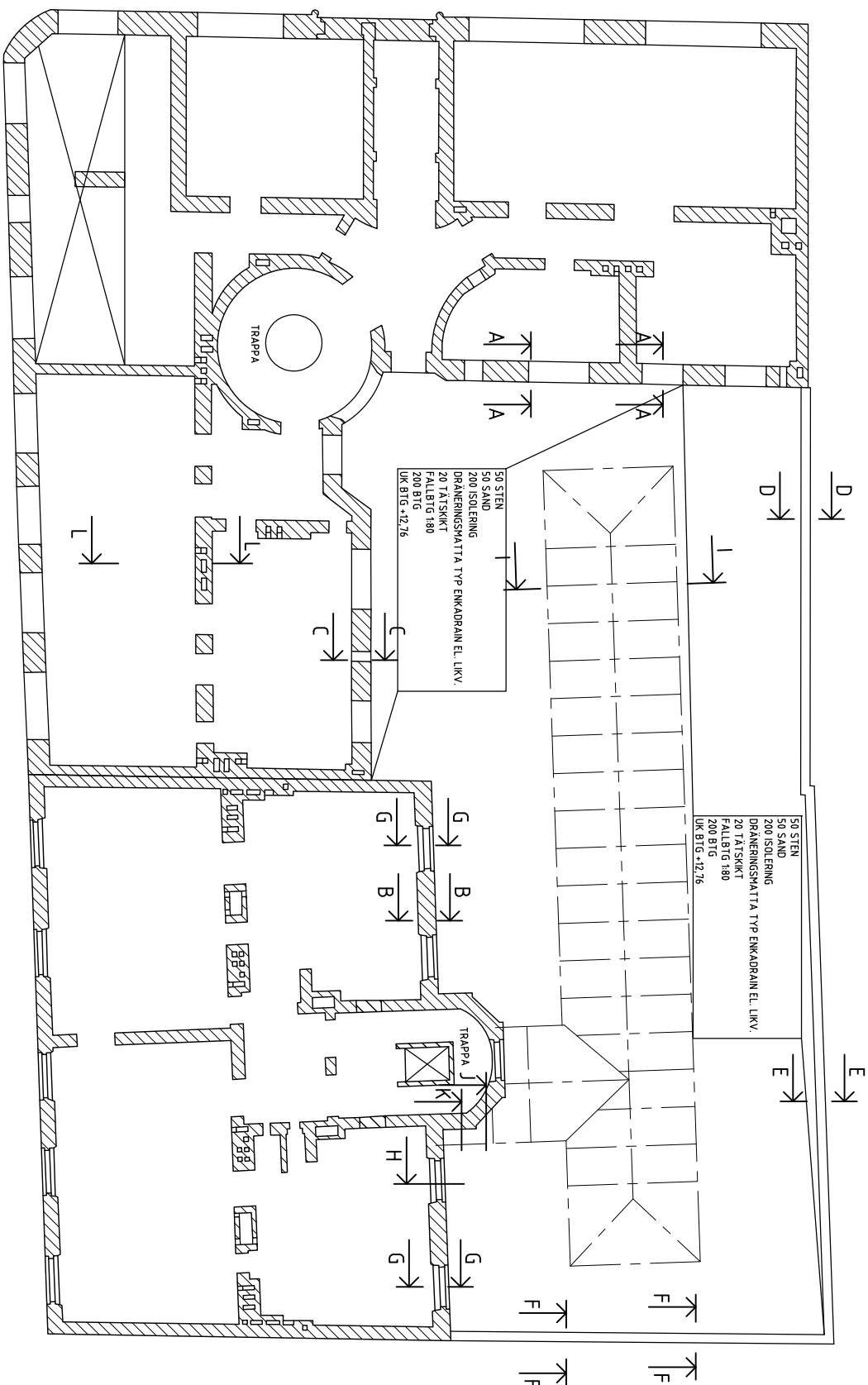

SKALA 1:100

0 1 2 5 10  
METER

[illegible]

## PROGRAM HANDLING

# APEL TRÄDET 3 & 4



DOIVARDE INSENUER I STOCKHOLM

Kongmakagrano 2 ■ 11 22 Stockholm ■ 181 06-402 38 80 ■ Fax 06-406 02

UPPDRAKT NR 1  
RITAD AV  
HANDLAGGARE..

3712 J. RYBERG S. BUSIKOM

DATUM	UPPDRAGSANSVARIG
-------	------------------

150%.07 С ПОСТРОМ

2: D031K011

HOTELL SVEAVAGEN

.....

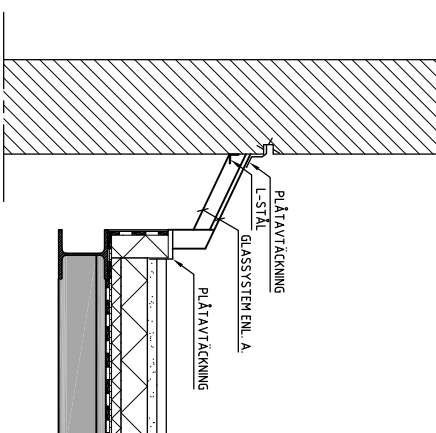
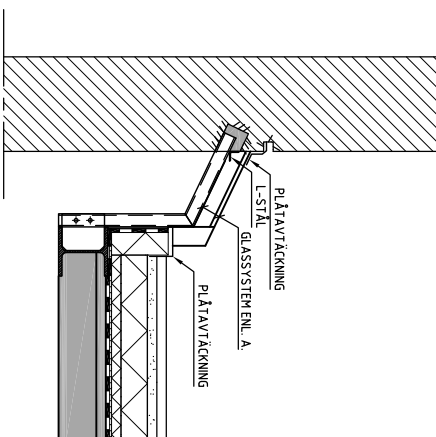
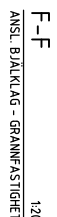
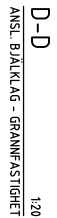
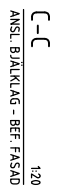
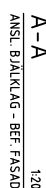

NY BETONG

BEF. BETONG

BEF. MURVERK

7777 BILINGS- /RIVNINGSGRÄNS

FORESKRIFLER

## HANVISNINGAR

BET	ANDRINGEN AVSER	SIGN	DATUM
-----	-----------------	------	-------

## PROGRAM HANDLING

APPEL 1 RADE 1 3 & 4



**RADIOWAVE INDUSTRIES STOCKHOLDERS**

**RADIOWAVE INSEKTOPPER I STOCKHOLM AB**

Konfigurationsnr	11 22 Stockholm	38 80	FAX 08-406 02
UPPDRAAG NR	RITAD AV	HANDLÄGGARE	

3712	J. RYBERG	S. BOSTROM
------	-----------	------------

DATUM  
15.06.07

I UPPDRAGSANSVÄRIG  
S BOSTADOM

HOTELL SVEAVÄGEN

DETALJER

SKALA	NUMBER	BET
-------	--------	-----

