

FÖRKLARINGAR

Alla mått i m om ej annat anges.

FÖRESKRIFTER

Alla mått kontrollmäts på plats. Eventuella avvikelser rapporteras till arkitekt för vidare hantering. Alla arbeten skall utföras i enlighet med god hantverkssed, branch-standard och tillverkarens anvisningar i ovan nämnd ordning.

Dörrar

Hålmått bredd lika bef. fönsteröppningar ovan i fasad. Sparkplåt på nederkant dörr. Karmar målas i grågrönt S 0502-G eller likv. lika bef. fönsterkarmar.

Fönster

Hålmått följer befintliga öppningar. Karmar målas i grågrönt S0502-G eller likv. lika bef. fönsterkarmar. Fönsterbläck lika bef.

Sockel

Putsad sockel i grått lika bef.

HÄNVISNINGAR

B	JUSTERAD FASADGESTALTNING	240826	JB
A	JUSTERAD FASADGESTALTNING	240326	EL
BET	ÄNDRING AVSER	DATUM	SIGN

Ateljé Nord

BYGGLOVSHANDLING

Papperskniven 9

Fastlagsvägen 19
126 48 Hägersten

Ombyggnad av Garage till bostad

Ritad av JB

2024-08-26

Fasad nordost & sektion A-A

Skala 1:100 (A3)

A5

Inkom till Stockholms stadsbyggnadskontor - 2024-08-27, Dnr 2023-17369
Tillhör Stockholms stadsbyggnadsnämnds beslut, Lovbeslut - Avslag - 2025-04-24, Handl. Zoe Marouli



FASAD MOT NORDOST

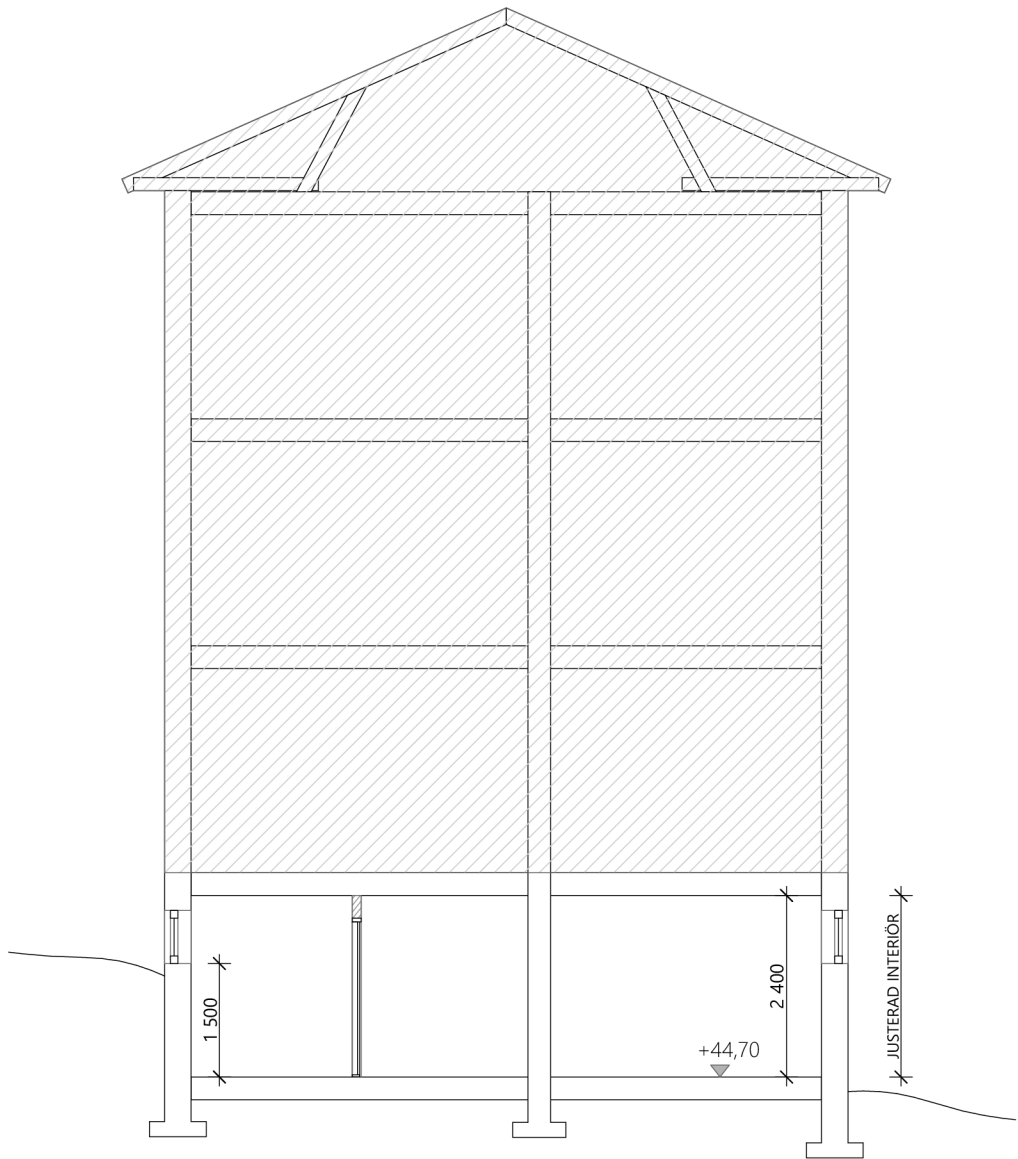

SEKTION A-A

