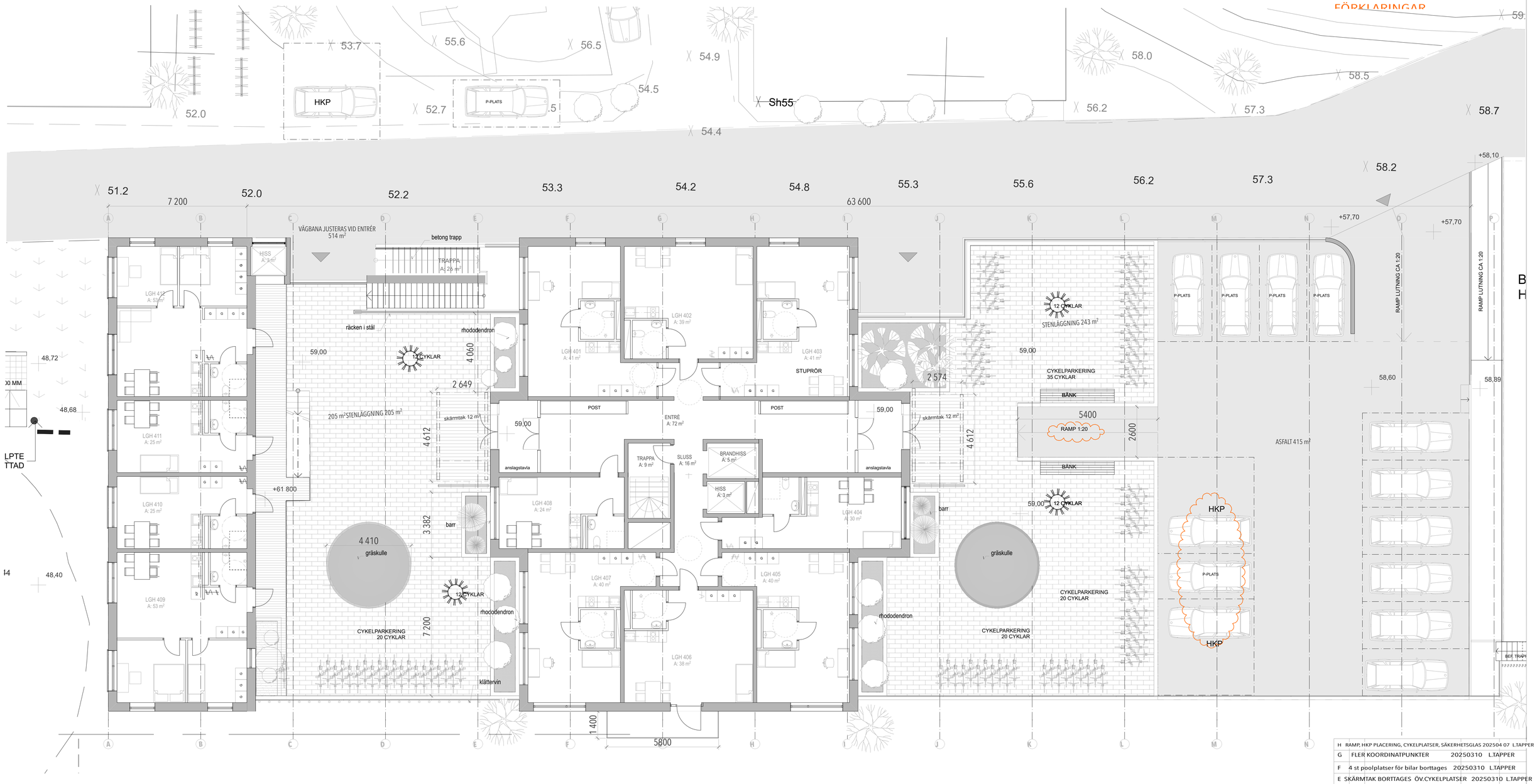


| | | | | |
|---|---|---|---|---|
| H | RAMP, HKP PLACERING, CYKELPLATSER, SÄKERHETSGLAS 202504 07 | | | L.TAPPER |
| G | FLER KOORDINATPUNKTER | | 20250310 | L.TAPPER |
| F | 4 st poolplatser för bilar borttages | | 20250310 | L.TAPPER |
| E | SKÄRMTAK BORTTAGES ÖV.CYKELPLATSER | | 20250310 | L.TAPPER |
| D | LOKALFLYTT FÖNSTER DÖRR HÖJD 94,00 | | 20250310 | L.TAPPER |
| C | Material kulörer redovisas | | 2025 01 17 | L.TAPPER |
| B | AVFALLSKÄRL OMPLACERADE | | 2024 12 19 | L.TAPPER |
| A | REV EFTER TIL KRAV | | 2024 08 08 | L.TAPPER |
| BET | ANT | ÄNDRING AVSER | DATUM | Sign |

# BYGGLOVHANDLING

ELSA STUDIO

KV.HEMHOLMEN,
VÅRBERG

| | |
|---|---|
| BYGG-HERRE | BRF ELSA |
| A | Bernt Tapper ab |
| K | Borglund Byggkonsult AB |
| VVS | EMINO Consult AB |

| UPPDRAG NR | RITAD AV | HANDLÄGGARE |
|---|---|---|
| 1034 | LT | L.Tapper |
| DATUM | ANSVARIG | |
| 240614 | BJÖRN AASERUD | |

PLAN 4

| SKALA - A1 | NUMMER | BET |
|---|---|---|
| 1:100 | A-41-1-01-04 | H |

SKALA 1:100

0 1 2 5 10
METER

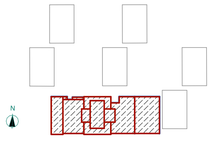

Inkom till Stockholms stadsbyggnadskontor - 2025-05-06, Dnr 2024-10198