

1  
3D-VY EJ SKALENLIG  
STEG 1-2

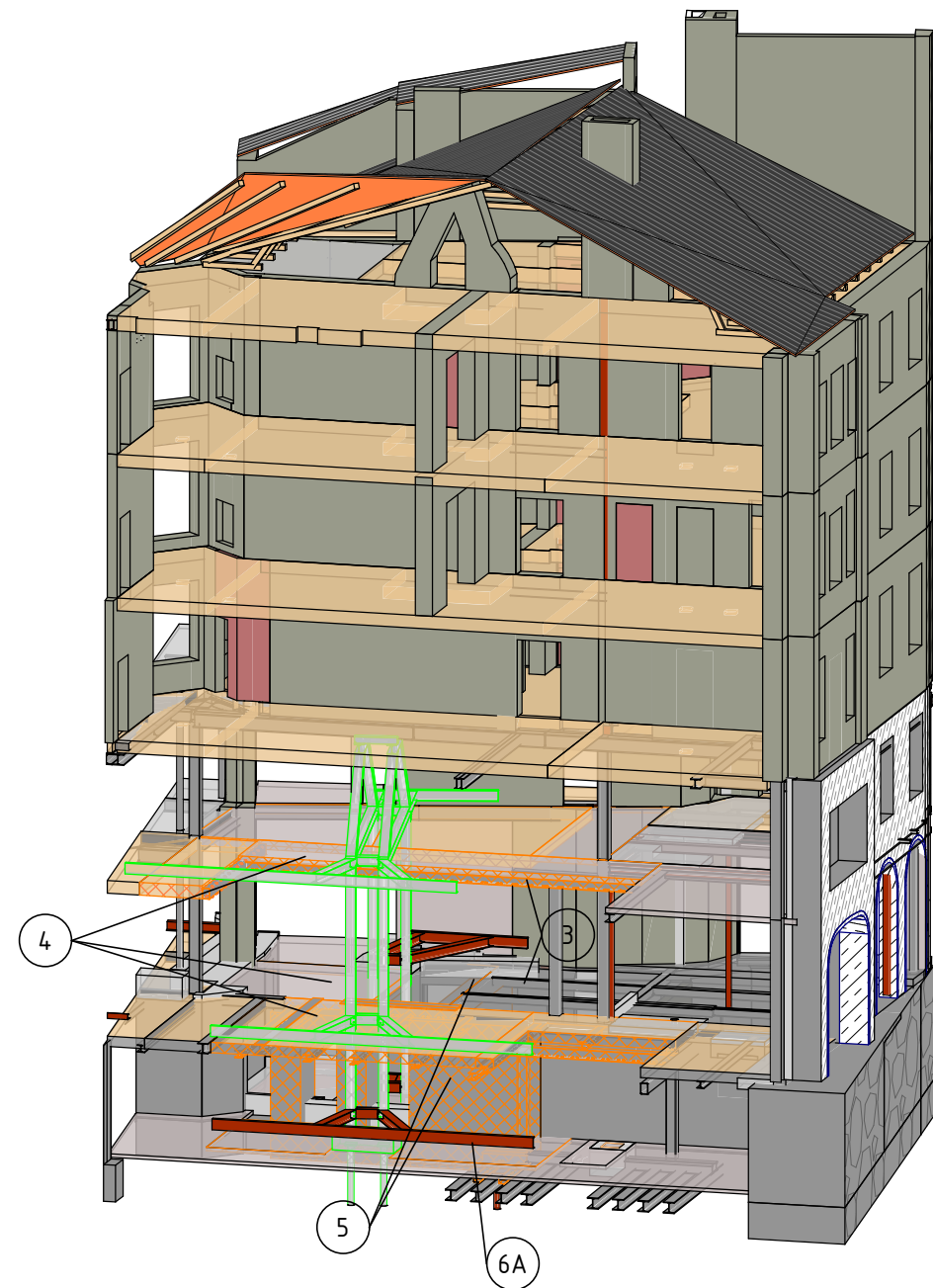

2  
3D-VY EJ SKALENLIG  
STEG 3-6

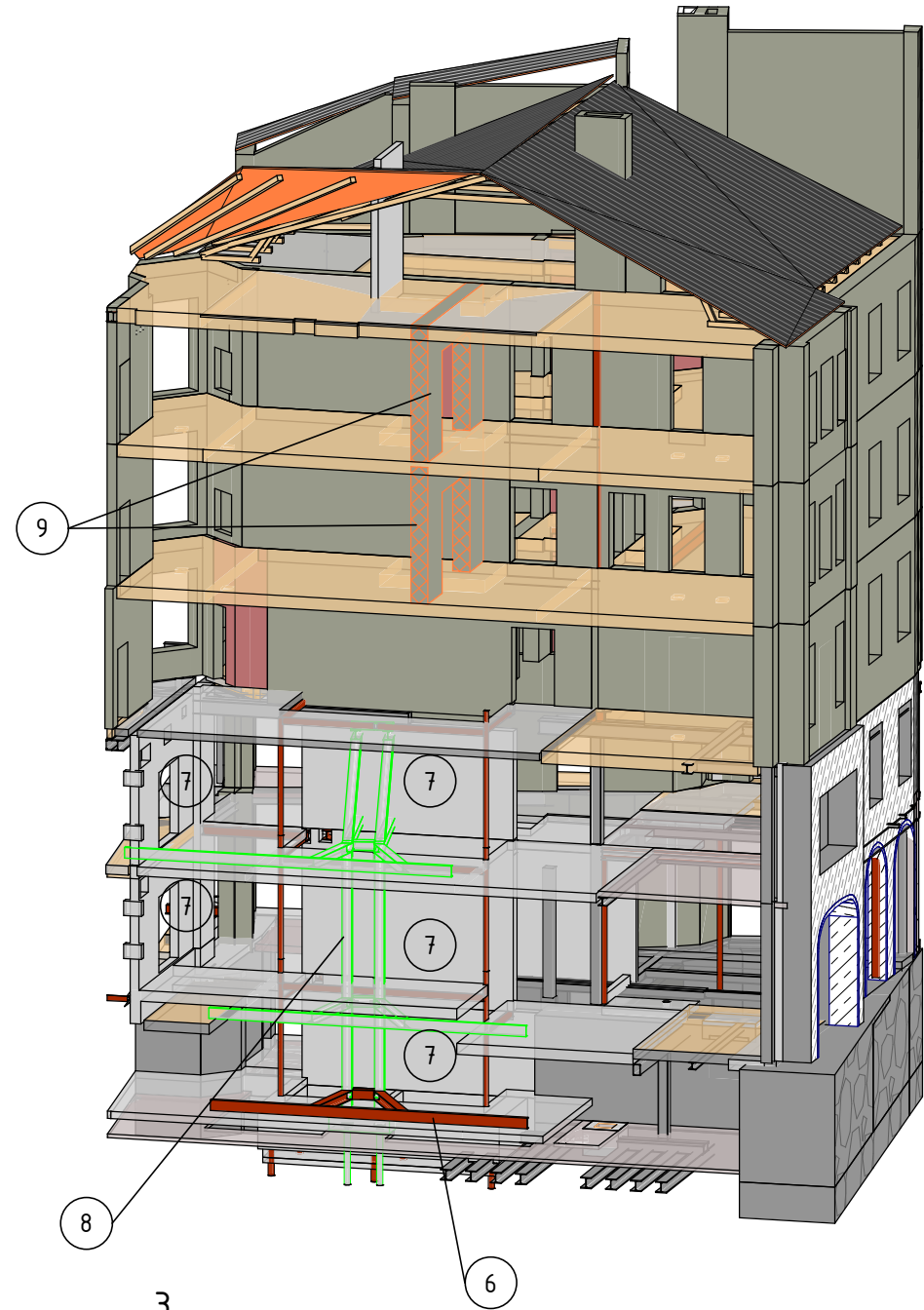

3  
3D-VY EJ SKALENLIG  
STEG 6-9

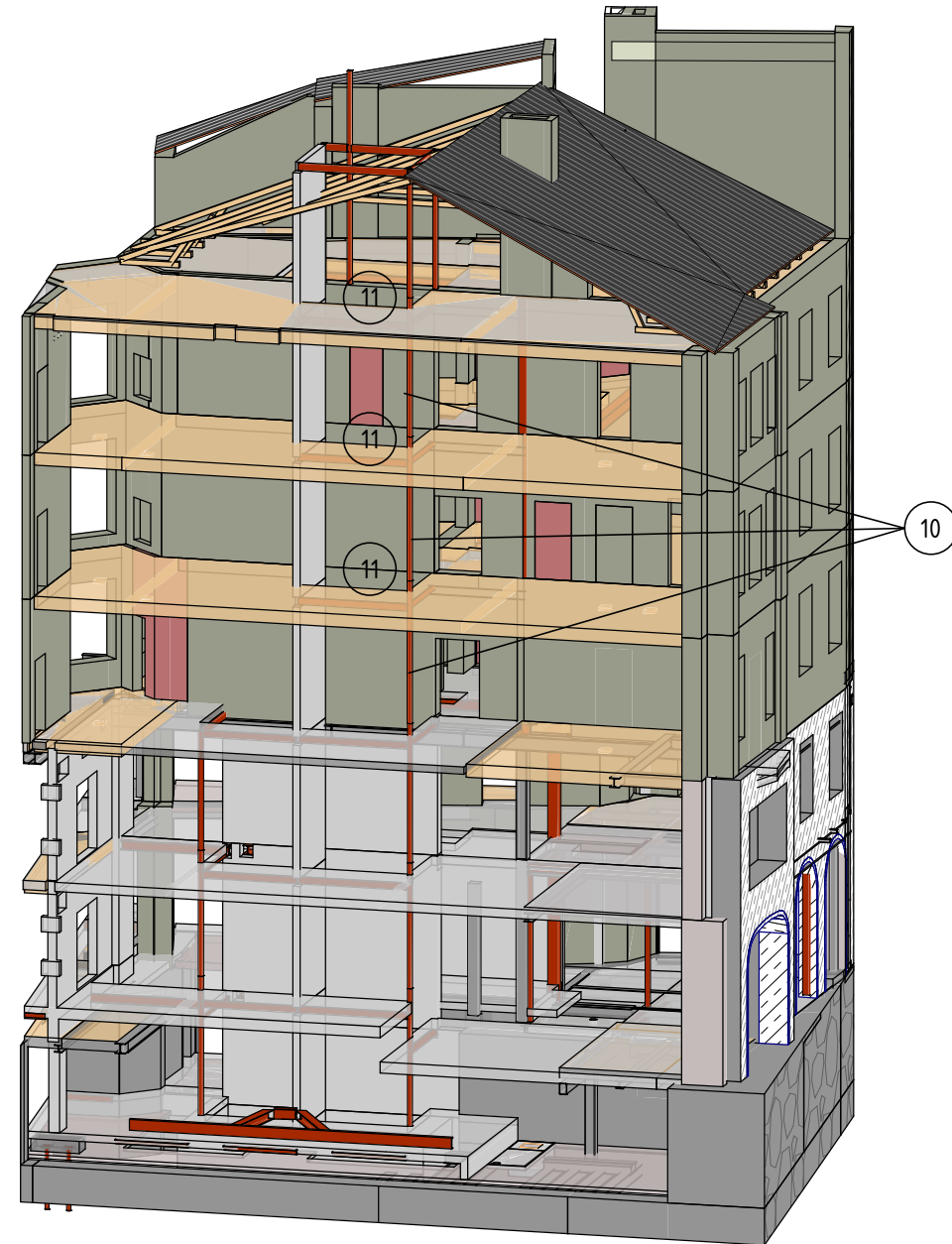

4  
3D-VY EJ SKALENLIG  
STEG 9-12

## ARBETSORDNING - NY HISS & NYTT TRAPPHUS

ARBETSMOMENT SPECIFICERADE NEDAN FÅR ENDAST PÅBÖRJAS OM DET ÄR I ENLIGHET MED DEN ÖVERGRIPANDE ARBETSORDNINGEN ANGIVEN PÅ HANDLING: 11-K-20-0-0009

- BEFINTLIGA DÖRRHÅL MURAS IGEN, SE HANDLING:  
11-K-20-4-0013
- TEMPORÄR STÅLBOCK MONTERAS, SE RITNING:  
1:11-K-29-6-0801
- STÄMPNING AV BJÄLKLAG PLAN 10, SE HANDLING:  
11-K-20-6-0809  
STÄMPNING AV BALK PLAN 11. STÄMPAS MED PERI MULTIPROP.
- LOKAL RIVNING OCH AV BJÄLKLAG+ PELARE OCH BALKAR PÅ PLAN 10 & PLAN 11, SE HANDLING:  
11-K-20-6-0810  
11-K-20-6-0809
- LOKAL RIVNING AV KÄLLARMUR, SE HANDLING:  
11-K-20-6-0809
- NY HISSGROP  
A. LOKAL RIVNING AV BEF GRUNDPLATTA & BEF. GRUNDKONSTRUKTIONER, SE HANDLING:  
11-K-20-6-0808  
  
B. SPONTNING UTFÖRS VATTENTÄTAS, SE HANDLING:  
G1618001  
G1631101  
  
C. PÅLNING AV HISSGROPENS PÅLAR, SE HANDLING:  
11-K-11-1-0900  
  
D. SCHAKTNING, LÄNSHÅLLNING, PÅLAVSKÄRNING, ARMERING OCH GJUTNING AV HISSGROP, SE HANDLINGAR:  
11-K-22-6-0801  
11-K-15-6-0801
- FRÅN PLAN 9 UPP TILL PLAN 11 SKER FÖLJANDE ARBETSMOMENT  
BETONGVÄGG GJUTS SE RITNING  
11-K-22-4-0802  
STABILISERANDE BETONGVÄGG GJUTS SE RITNING  
11-K-20-6-0901  
STÅL FÖR HISS MONTERAS SE RITNING  
11-K-20-6-0802  
KRINGLIGGANDE BJÄLKLAG GJUTS PÅ PLAN 09, 10, 11 SE DELPLANER:
- STÅLBOCK DEMONTERAS & RESTERANDE BETONGVÄGGAR GJUTS.
- RIVNING AV MURVÄGG PÅ PLAN 14 & DÄREFTER PÅ PLAN 13, SE SEKTION:  
11-K-20-6-0803
- HISSTÅL MONTERAS PÅ PLAN 12, 13 OCH 14. OBS! PLAN 15 UTFÖRS FÖRST NÄR BEFINTLIGT TAK ÄR RIVET ENLIGT ARBETSGÅNG PÅ:  
11-K-20-0-0009
- HÅL FÖR HISSCHAKT UTFÖRS
- STÅLPELARE SLITSAS IN I TEGELVÄGG. PLAN 12 TILL PLAN 15. AVVÄXLINGAR UTFÖRS.

## FÖRESKRIFTER

SE FÖRESKRIFTER, 11-K-00-0-0001  
11-K-00-0-0002

## HÄNVISNINGAR

X HÄNVISAR TILL MOMENT I ARBETSORDNING  
SE 11-K-20-6-0801

ÖVERGRIPANDE ARBETSORDNING FÖR BY11  
ENLIGT: 11-K-20-0-0009

RITNINGAR TILLHÖRANDE ARBETSORDNING NY HISS & NYTT TRAPPHUS:

11-K-20-6-0801 11-K-22-4-0801  
11-K-20-6-0802 11-K-22-4-0802  
11-K-20-6-0803 11-K-22-4-0803  
11-K-20-6-0804 11-K-22-4-0804  
11-K-20-6-0808  
11-K-20-6-0809  
11-K-20-6-0810  
11-K-20-6-0811  
11-K-20-6-0812  
11-K-20-6-0813  
11-K-20-6-0814  
11-K-20-6-0901

## FÖRKLARINGAR

RIVNING  
TILLFÄLLIG STOMME

A	K-PM-02	2025-03-21	VK
REF	ÄNDRINGEN AVSER	DATUM	SIGN
BYGGHANDLING			
STUREGALLERIAN AB PROJEKTNUMMER FASTB30001	KV SPERLINGENSBÄCKE STUREGALLERIAN AB		

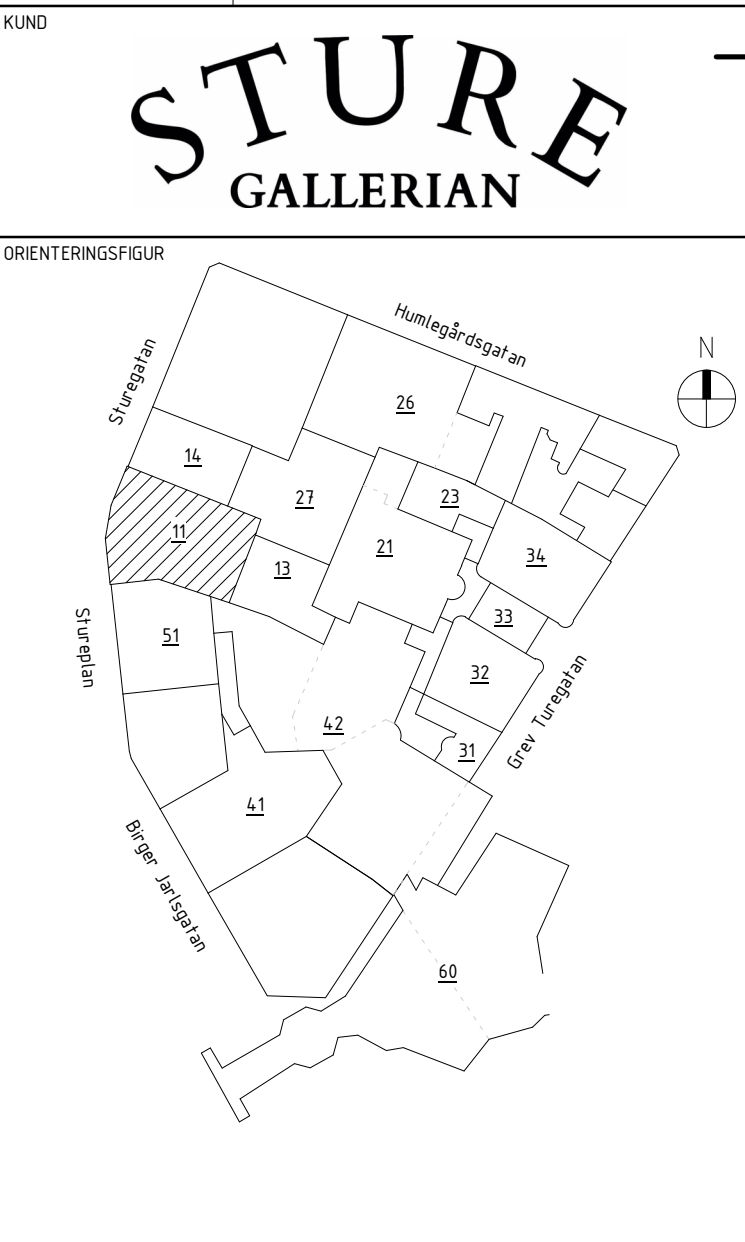

A	AIX Arkitekter AB	T: 08 690 29 00
B	Brandskyddslaget AB	T: 08 588 188 00
E	WSP Sverige AB	T: 010 722 50 00
K	PE Teknik & Arkitektur	T: 010 516 00 00
V	Bengt Dahlgren AB	T: 08 588 881 00
SP	Convisse AB	T: 08 400 297 50
GED	GEOMIND	T: 08 556 929 90
GLAS	ACC	T: 08 556 183 70
-	-	T: -
UPPDRAG NR 11041349	RITAD/KONSTR AV V. KARLSSON	HANDLAGGARE E. EHRENBURG
DATUM 2025-03-21	ANSVARIG J. KARLGREN	BYGGNAD 11

NY HISS & NYTT TRAPPHUS -  
ARBETSORDNING

SKALA	NUMMER 11-K-20-6-0801	I BET A
-------	--------------------------	------------