

1
SKALA
FRILAGD BEFINTLIG STOMME MOT NORR

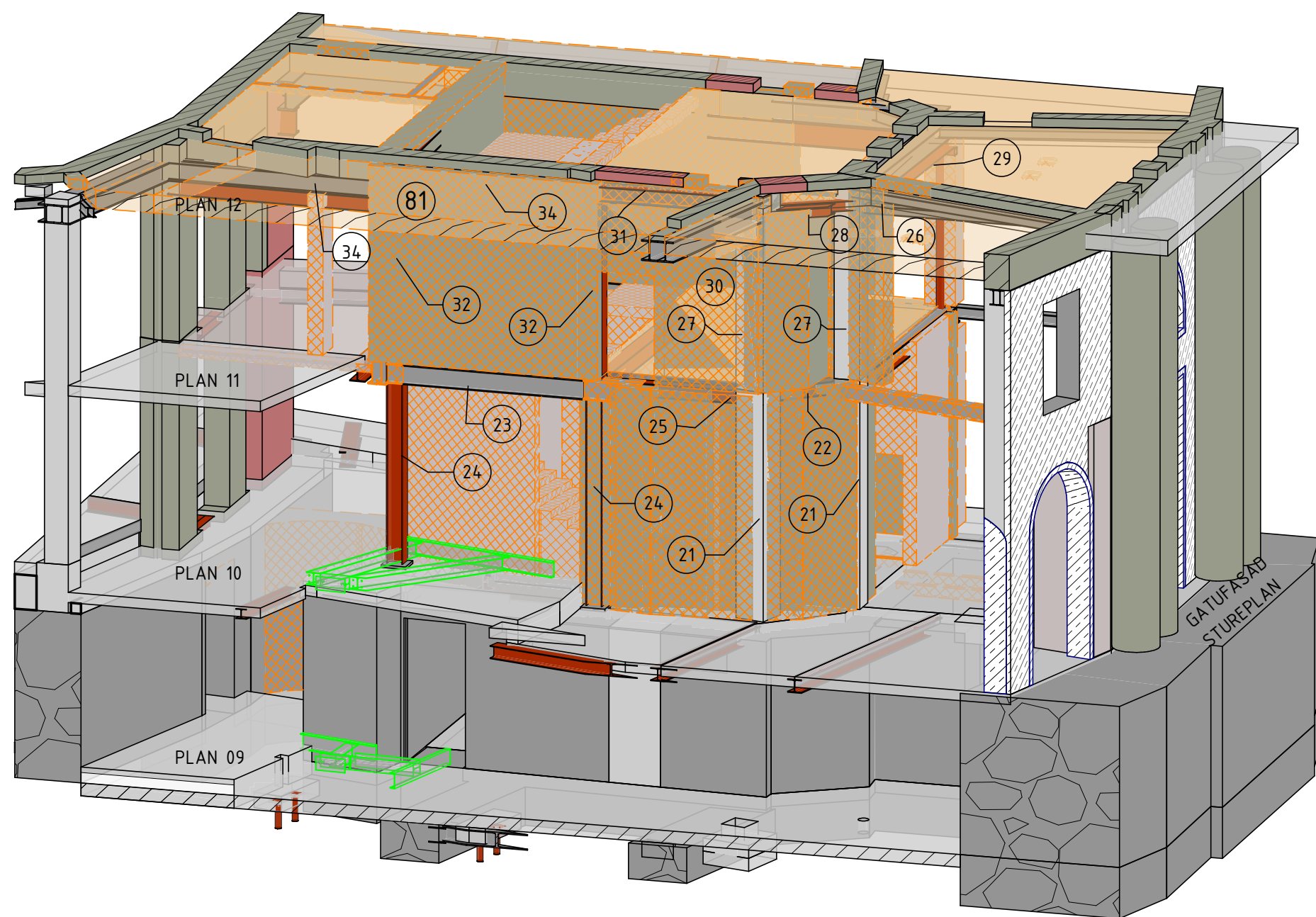

2
SKALA
FRILAGD BEFINTLIG STOMME MOT SÖDER

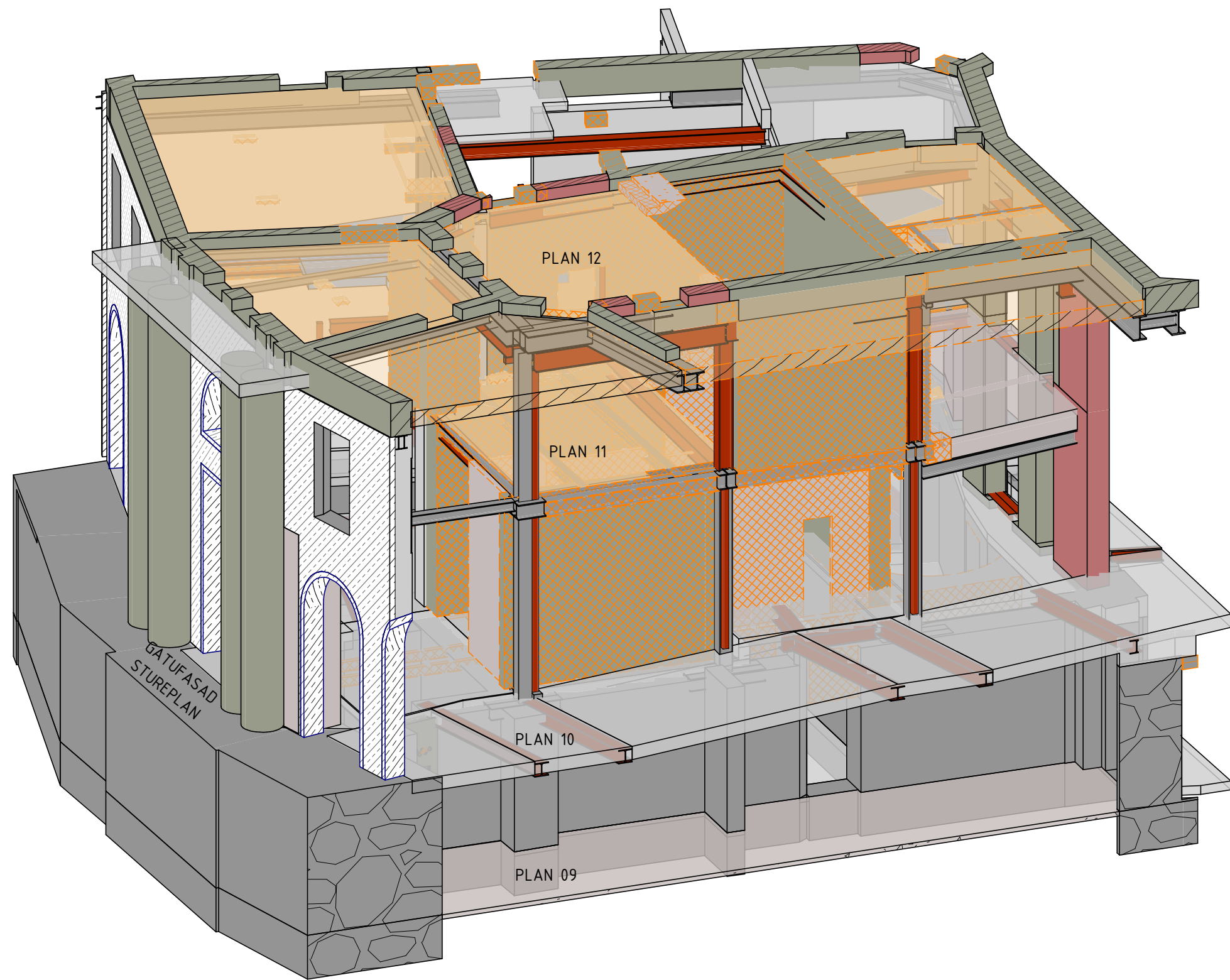

3
SKALA
FRILAGD BEFINTLIG STOMME MOT NORR
EFTER ARBETSMOMENT 01-07

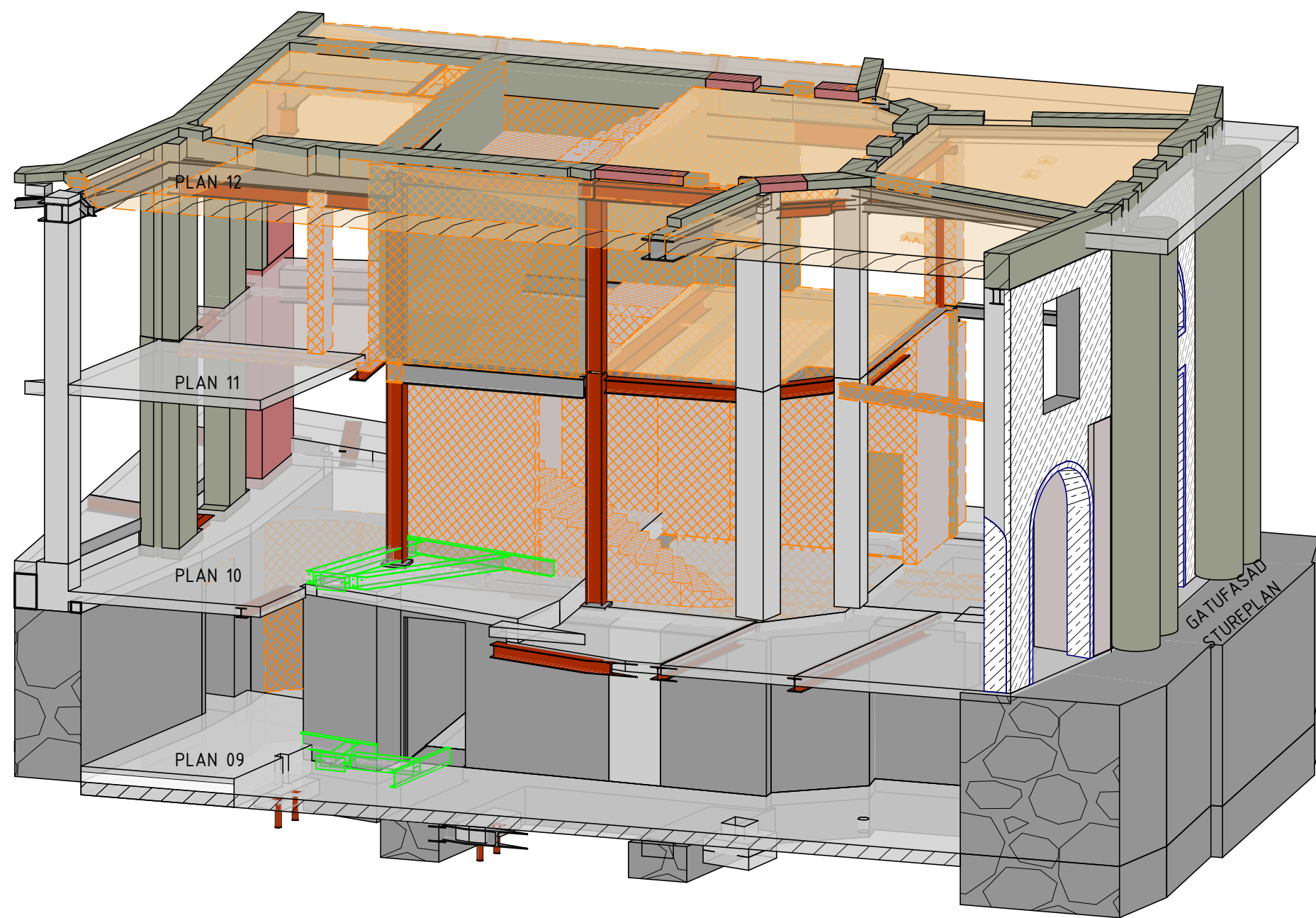

4
SKALA
FRILAGD BEF STOMME MOT SÖDER
EFTER ARBETSMOMENT 21-33

ARBETSORDNING GAMLA HUVUDTRAPPHUSET

ARBETSMOMENT SPECIFICERADE NEDAN FÅR ENDAST PÅBÖRJAS OM DET
ÄR I ENLIGHET MED DEN ÖVERGRIPANDE ARBETSORDNINGEN ANGIVEN
PÅ HANDLING: 11-K-20-0-0009

AVVÄXLING AV SÖDRA SIDAN

01. BEF. STÅLBALKAR OVAN ENTRÉKORRIDOR STÄMPAS, SE RITNING:
11-K-20-6-0611
INSPEKTERA BEF BALKUPPLAG & KONTAKTA KONSTRUKTÖR
STÄMP KAN DEMONTERAS EFTER MOMENT 04 ÄR FÄRDIGSTÄLLT

02. FÖRSTÄRKNING AV STÅLPELARE PÅ PLAN 10 SE RITNING:

11-K-20-6-0607

03. STÅLPELARE SLITSAS IN I VÄGG, SE RITNING:

11-K-20-6-0607

04. AVVÄXLINGSBALKAR MONTERAS, SE RITNING:

11-K-20-6-0611

05. STÅLPELARE SLITSAS IN I VÄGG, SE RITNING:

11-K-20-6-0607

06. UPPLAG FÖR BEFINTLIG STÅLBALK MONTERAS, SE RITNING:

11-K-20-6-0606

07. MONTERA STÅLÄVVÄXLING MOT ENTRÉKORRIDOR, SE RITNING:

11-K-20-6-0611

AVVÄXLING AV NORRA SIDAN

21. FÖRSTÄRKNING AV STÅLPELARE, SE RITNING:

11-K-20-6-0608

22. MONTERING AV AVVÄXLINGSBALKAR, SE RITNING:

11-K-20-6-0610

23. STÄMPA BALKAR OCH KAPA BALKEN VID UPPLAG, SE RITNING:

11-K-20-6-0610

24. MONTERA STÅLPELARE, SE RITNING:

11-K-20-6-0607

25. STÄMPA BJÄLKLAG, SE RITNING:

11-K-20-6-0610

26. INSPEKTERA BEF BALKUPPLAG & KONTAKTA KONSTRUKTÖR, SE RITNING:

11-K-20-6-0611

27. FÖRSTÄRKNING AV STÅLPELARE, SE RITNING:

11-K-20-6-0608

28. MONTERA STÅLÄVVÄXLING, SE RITNING:

11-K-20-6-0611

29. MONTERA STÅLÄVVÄXLING

11-K-20-6-0611

30. STÄMPA DÖRRHÅL & SLITSA IN STÅLPELARE, SE RITNING:

11-K-20-6-0603

31. MONTERA AVVÄXLINGSBALKAR, SE RITNING:

11-K-20-6-0603

32. SLITSA IN STÅLPELARE, SE RITNING:

11-K-20-6-0607

33. MONTERA AVVÄXLINGSBALKAR, SE RITNING:

11-K-20-6-0612

34. MONTERA AVVÄXLINGSBALKAR, SE RITNING:

11-K-20-6-0612

RIVNING AV BEFINTLIGT TRAPPHUS

41. RIVNING AV VÄGGAR PÅ BÖP 15, SE RITNING:

2:11-K-20-6-0615

42. RIVNING AV TRAPPA OCH BJÄLKLAG BÖP 14, SE RITNING:

2:11-K-20-6-0614

43. RIVNING AV TRAPPA OCH BJÄLKLAG BÖP 13, SE RITNING:

2:11-K-20-6-0613

44. RIVNING AV TRAPPA OCH BJÄLKLAG BÖP 12, SE RITNING:

2:11-K-20-6-0612

45. RIVNING AV TRAPPA OCH BJÄLKLAG BÖP 11, SE RITNING:

2:11-K-20-6-0611

46. RIVNING AV TRAPPA OCH BJÄLKLAG BÖP 10, SE RITNING:

2:11-K-20-6-0610

47. RIVNING AV BJÄLKLAG BÖP 09 & VÄGGAR PLAN 09, SE RITNING:

2:11-K-20-6-0609



11-K-20-6-0615

RIVNING AV BEF. BJÄLKLAG & GJUTNING AV NYTT BJÄLKLAG

81. RIVNING AV BJÄLKLAG BÖP 11, SE RITNING:

2:11-K-20-6-0611

2:11-K-20-6-0811



FÖRESKRIFTER

SE FÖRESKRIFTER,

11-K-00-0-0001

11-K-00-0-0002

HÄNVISNINGAR

(X) HÄNVISAR TILL MOMENT I ARBETSORDNING

ÖVERGRIPANDE ARBETSORDNING FÖR BY11

ENLIGT: 11-K-20-0-0009

RITNINGAR TILLHÖRANDE ARBETSORDNING ANCHOR STORE:

11-K-20-6-0601

11-K-20-6-0602

11-K-20-6-0603

11-K-20-6-0604

11-K-20-6-0605

11-K-20-6-0607

11-K-20-6-0608

11-K-20-6-0609

11-K-20-6-0610

11-K-20-6-0611

11-K-20-6-0612

11-K-20-6-0613

11-K-20-6-0614

11-K-20-6-0615

FÖRKLARINGAR

(X) RIVNING

A	K-PM-02	2025-03-21	VK
BET	ÄNDRINGEN AVSER	DATUM	SIGN

BYGGHANDLING

STUREGALLERIAN AB PROJEKTNUMMER FASTB30001	KV SPERLINGENSBÄCKE STUREGALLERIAN AB
--	--

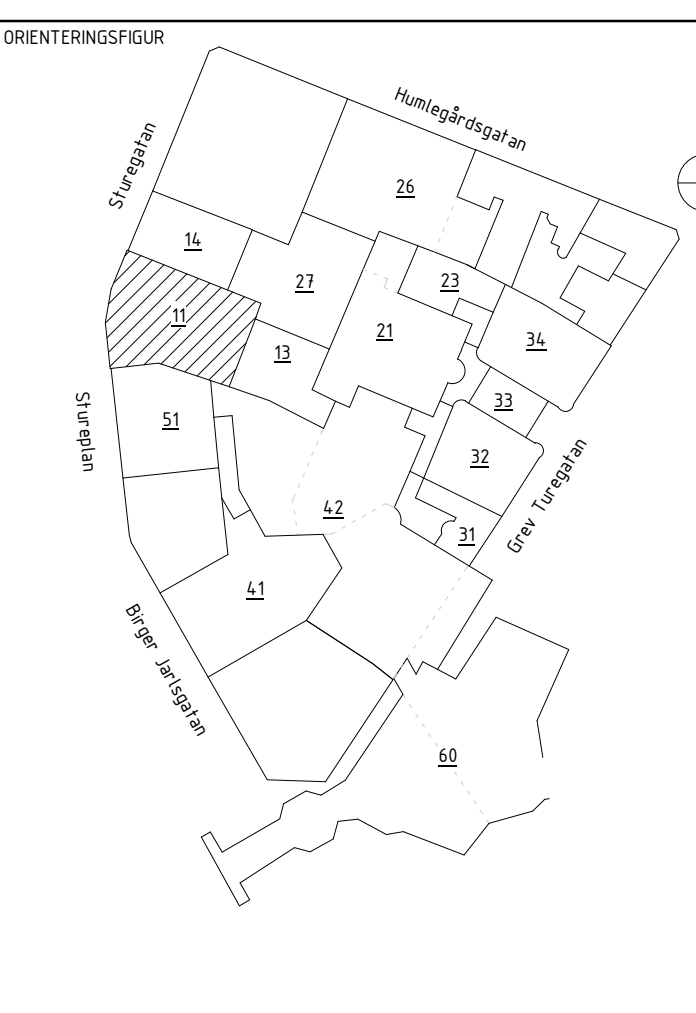

A	AIX Arkitekter AB	T: 08 690 29 00
B	Brandskyddslaget AB	T: 08 588 188 00
E	WSP Sverige AB	T: 010 722 50 00
K	PE Teknik & Arkitektur	T: 010 516 00 00
V	Bengt Dahlgren & AB	T: 08 588 881 00
SP	Conwise AB	T: 08 400 297 50
GED	GEOMIND	T: 08 556 929 90
GLAS	ACC	T: 08 556 183 70
-	-	T: -

UPPDRAG NR 11041349	RITAD/KONSTR AV V. KARLSSON	HANDLAGGARE E. EHRENBURG
DATUM 2025-03-21	ANSVARIG J. KARLGRÉN	BYGGNAD 11

GAMLA HUVUDTRAPPHUSET - ARBETSORDNING

SKALA	NUMMER 11-K-20-6-0601	BET A
-------	--------------------------	----------