

1
SKALA
3D-VY RIVNING OCH TILLFÄLLIGT

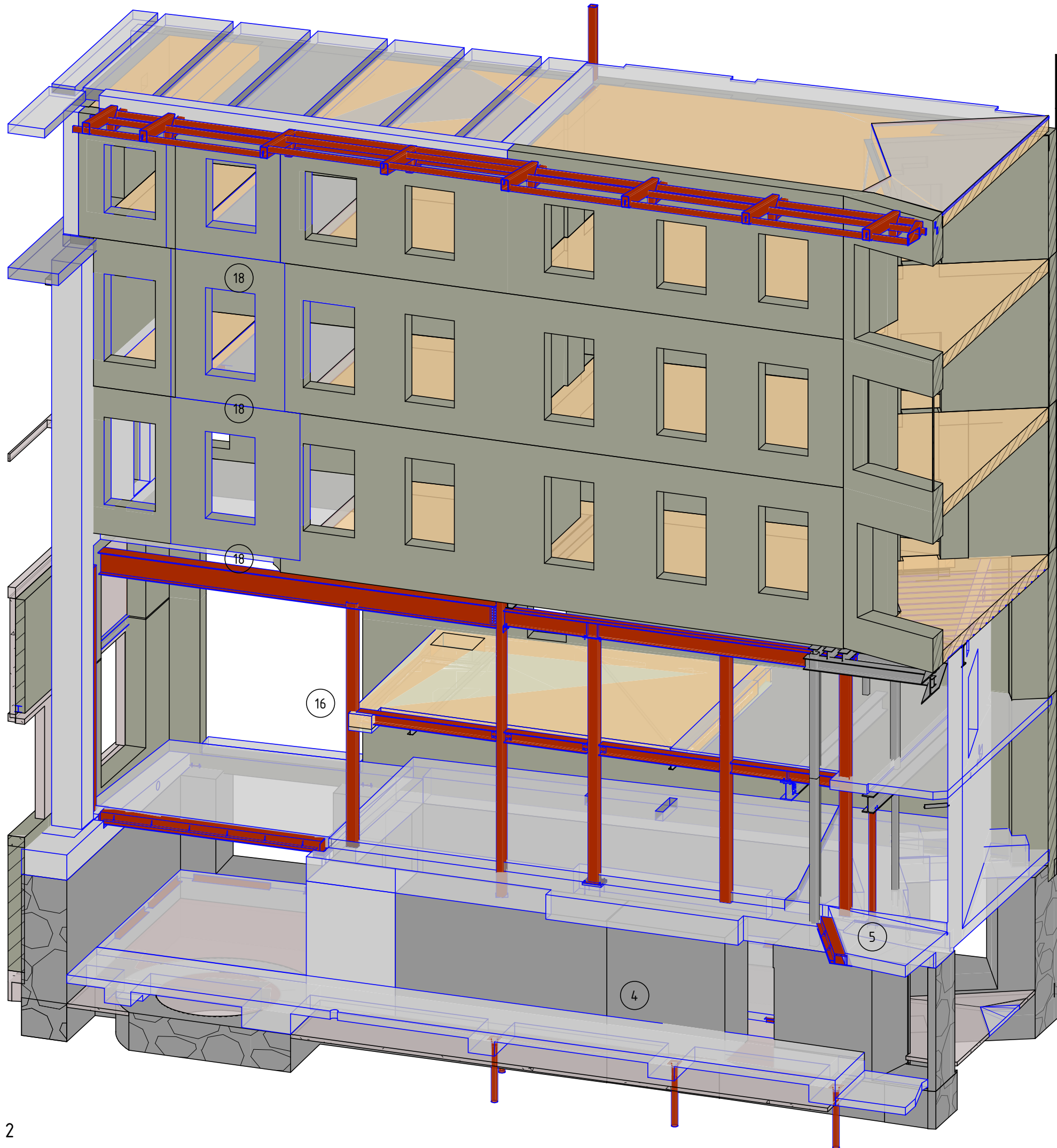

2
SKALA
3D-VY NYBYGGNAD

ARBETSORDNING - SÖDRA GÅRDSFASADEN

ARBETSMOMENT SPECIFICERADE NEDAN FÅR ENDAST PÅBÖRJAS OM DET
ÄR I ENLIGHET MED DEN ÖVERGRIPANDE ARBETSORDNINGEN ANGIVEN
PÅ HANDLING: 11-K-20-0-0009

ARBETSGÅNG SÖDRA GÅRDSFASADEN

0. MONTERA PÅLAR, SE RITNING:

11-K-11-1-0900

1. RIV VÄGGAR OCH BJÄLKLAG ÖVER PLAN 14,13 OCH 12. SE RITNING:
11-K-29-1-1200
11-K-29-1-1300
11-K-29-1-1400
1:11-K-20-6-0302
STARTA MED BÖP 14 OCH FORTSÄTT NEDÅT.

2. RIV BETONGBJÄLKLAG BÖP 09 OCH STAGA KÄLLARMUR. SE RITNING:
2:11-K-20-6-0312
3. GJUT FÖRLÄNGNING AV KÄLLARMUR FRÅN PLAN 9 TILL BÖP9.
1:11-K-20-6-0312
4. GJUT VOT FRAM TILL SP301
1:11-K-20-6-0312
5. MONTERA NY PELARE SP301
1:11-K-20-6-0321
6. RIV DEL AV BÖP10 ENLIGT:
1:11-K-20-6-0313
7. GÖR HÅL I BJÄLKLAG ÖVER PLAN 11 FÖR STUBBAR (INGA BJÄLKAR
SKADAS)
2:11-K-20-6-0314
8. GÖR HÅL I BJÄLKLAG ÖVER PLAN 10 FÖR TEMPORÄRT STÅL (INGA
BJÄLKAR SKADAS)
1:11-K-20-6-0313

9. GÖR HÅL VÄGG FÖR TEMPORÄRT STÅL ENLIGT:
1:11-K-20-6-0302
10. MONTERA TEMPORÄRT STÅL ENLIGT:
1:11-K-20-6-0322 1:11-K-20-6-0323 1:11-K-20-6-0324
11. BÖP 11 RIV BALKAR ENLIGT:
1:11-K-20-6-0301
12. RIV BJÄLKLAG BÖP10 ENLIGT: (BALKAR SPARAS)
1:11-K-20-6-0313
13. RIV VÄGG MELLAN PLAN 11 OCH 12
1:11-K-20-6-0302
14. HÄNG UPP BEF DIP47 ½ VÄSTRA SIDAN
1:11-K-20-6-0324
15. RIV BEF BALKAR OCH PELARE SOM BAR VÄGGEN
1:11-K-20-6-0302
16. MONTERA PERMANENT STÅL
1:11-K-20-6-0325
17. RIV KVARVARANDE STÅL (ÖSTRA)
1:11-K-20-6-0313
18. MONTERA AVVÄXLING MOT BY 42 ENLIGT:
1:11-K-20-6-0326
19. GJUT NYA VÄGGAR OCH BJÄLKLAG ENLIGT:
11-K-20-1-1200 11-K-20-1-1300 11-K-20-1-1400
11-K-20-2-0002
20. GÖR HÅLTAGNING FÖR STÖRRE FÖNSTERÖPPNING:
2:11-K-20-6-0302

FÖRESKRIFTER

SE FÖRESKRIFTER, 11-K-00-0-0001
11-K-00-0-0002

HÄNVISNINGAR

X HÄNVISAR TILL MOMENT I ARBETSORDNING
ENLIGT: 11-K-20-6-0300

ÖVERGRIPANDE ARBETSORDNING FÖR BY11
ENLIGT: 11-K-20-0-0009

RITNINGAR TILLHÖRANDE ARBETSORDNING NORRA

GÅRDSFASADEN:

11-K-20-6-0300 11-K-20-6-0324
11-K-20-6-0301 11-K-20-6-0325
11-K-20-6-0302 11-K-20-6-0326
11-K-20-6-0312
11-K-20-6-0313
11-K-20-6-0314
11-K-20-6-0321
11-K-20-6-0322
11-K-20-6-0323

FÖRKLARINGAR

BSB = BEFINTLIG STÅLBALK

BSP = BEFINTLIG STÅLPELARE

TSB = TEMPORÄR STÅLBALK

TSP = TEMPORÄR STÅLPELARE

SB = NY STÅLPELARE

SP = NY STÅLBALK

A K-PM-02 2025-03-21 VK
RIT ANDRINGEN AVSER DATUM SIGN

BYGGHANDLING

STUREGALLERIAN AB KV SPERLINGENSBÄCKE
PROJEKTNUMMER FASTB30001 STUREGALLERIAN AB

KUND

STURE
GALLERIAN

ORIENTERINGSGRUPP

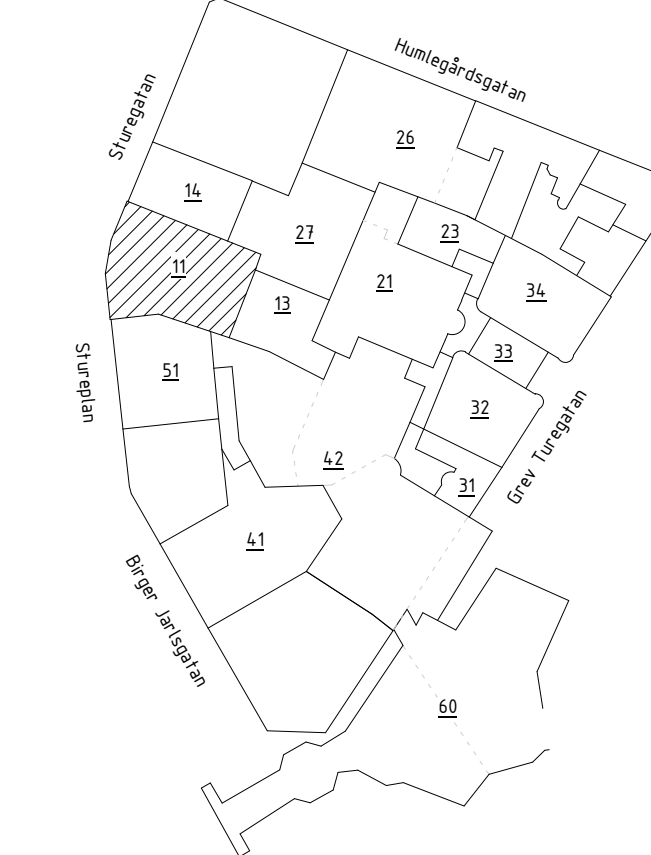

A AIX Arkitekter AB T: 08 690 29 00

B Brandskyddslaget AB T: 08 588 188 00

E WSP Sverige AB T: 010 722 50 00

K PE Teknik & Arkitektur T: 010 516 00 00

V Bengt Dahlgren AB T: 08 588 881 00

SP Convisse AB T: 08 400 297 50

GED GEOMIND T: 08 556 929 90

GLAS ACC T: 08 556 183 70

- T: -

UPPDRAG NR 11041349 RITAD/KONSTR AV S.MÄCS

DATUM 2025-03-21 ANSVARIG J.KARLGREN

BYGGNAD 11

ARBETSMOMENT SÖDRA GÅRDSFASADEN

SKALA NUMMER 11-K-20-6-0300 I BET A