

FÖRESKRIFTER  
FÖRKLARINGAR

HÄNVISNINGAR

ALLMÄNNA ANVISNINGAR  
BJÄLKLAGSTYPER

K31:100  
K31:101

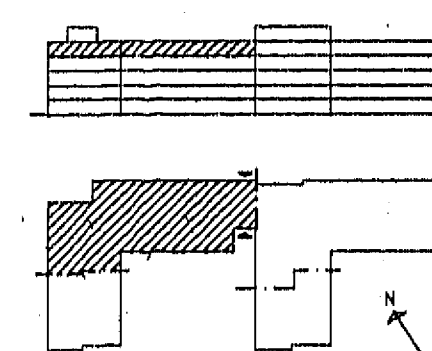

ARBETSRIITNING

Stockholms fastighetskontor  
BYGGAVDELNINGEN  
Tjänstens namn: Byggnadsavdelningen  
Adress: Box 2111, 102 21 Stockholm  
Ritad av: L. ANDERSSON  
Skallad: 1979-03-25

ANN 7  
ÄRSTA SUKKHUS, ÄRSTAVÄGEN 112  
OMBYGGNAD FÖR ÄLDREBÖENDE  
VÄNINGEN 3 TR DEL 1  
Skallad: 1:50  
52502  
K31:41

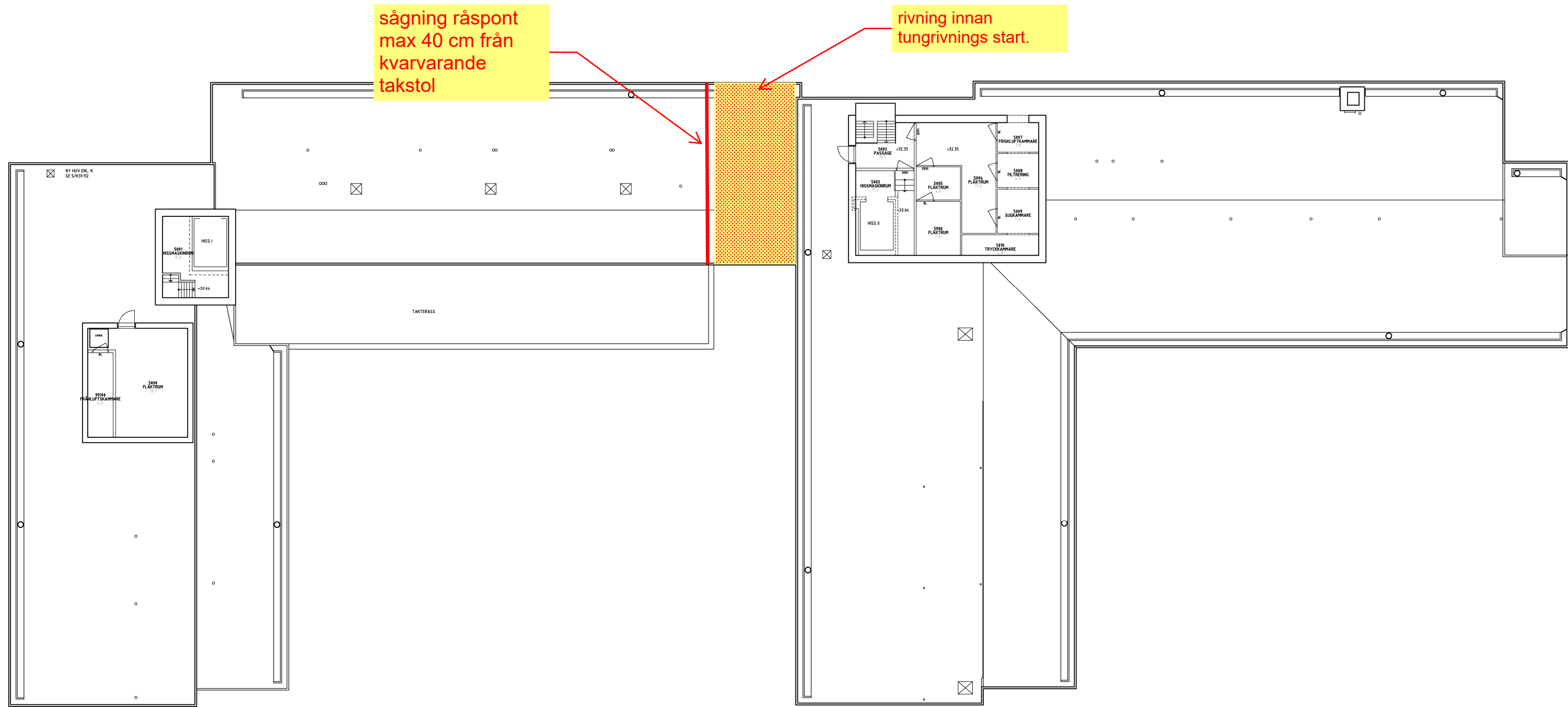

PLAN 6 (4TR)  
RITAD PÅ BEFINTLIGT UNDERLAG, 2009-04-30



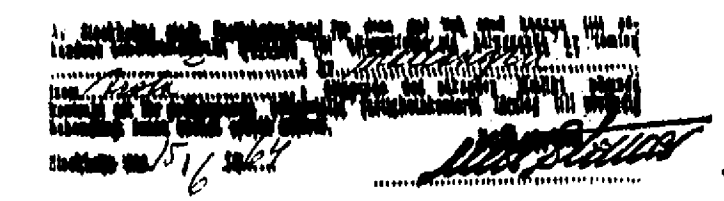

Stämman med den fastställda  
situationen beslutade 26/11/64  
Styrelsen den 11/12/64  
Per Österman

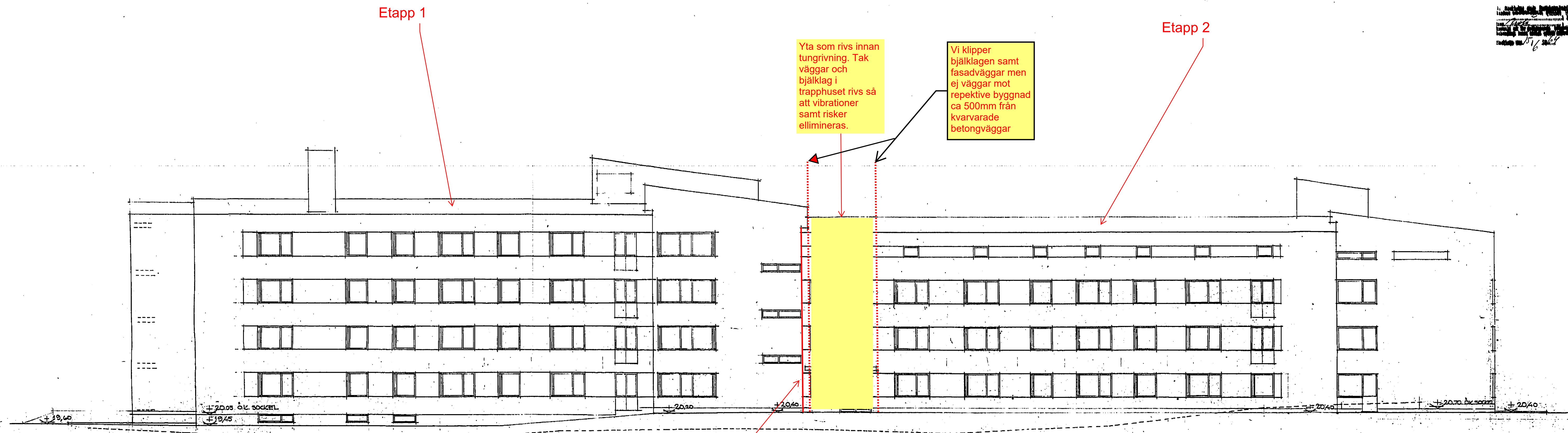

Yta som rivs innan  
tunggrävning. Tak  
väggar och  
bjälklag i  
trapphuset rivs så  
att vibrationer  
samt risker  
elimineras.

Vi klipper  
bjälklagen samt  
fasadväggar men  
ej väggar mot  
reperktive byggnad  
ca 500mm från  
kvarvarade  
betongväggar

FASAD MOT NÖR

Ev dillfog

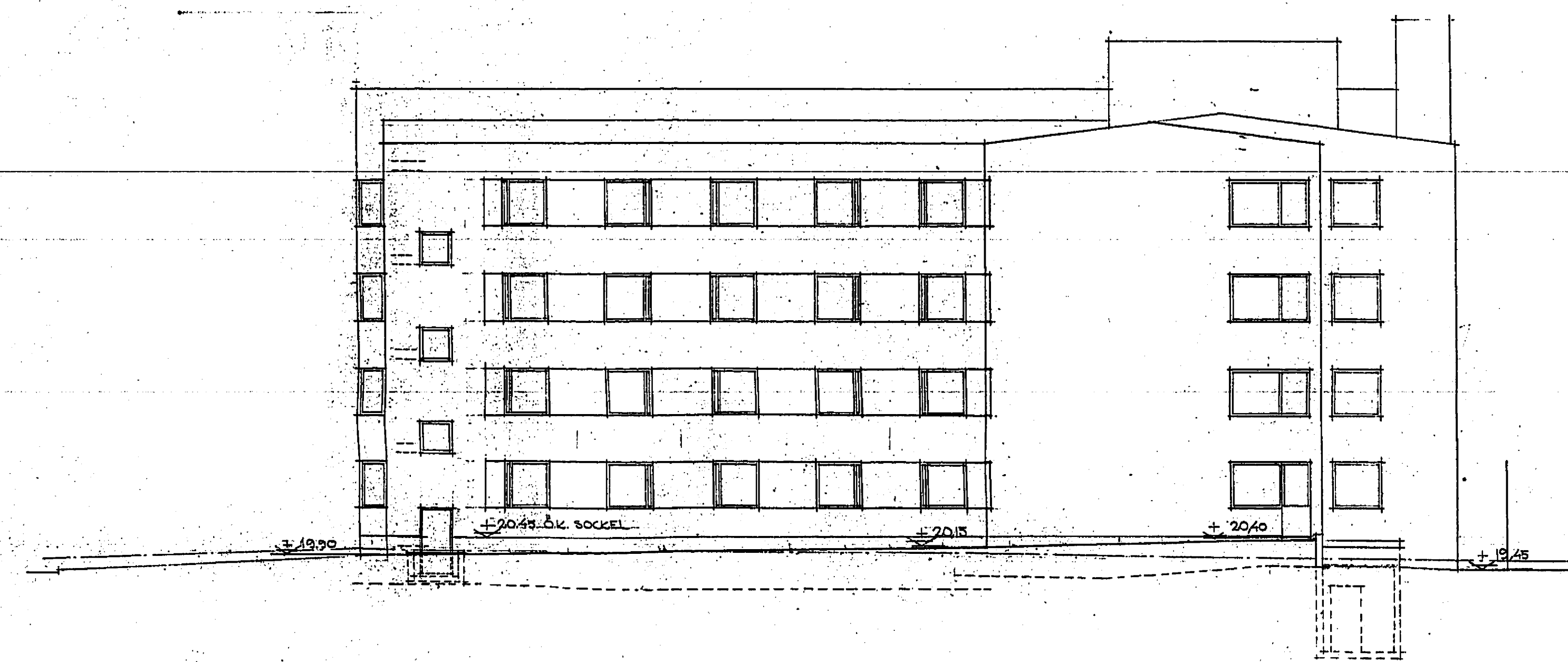

FASAD MOT ÖSTER

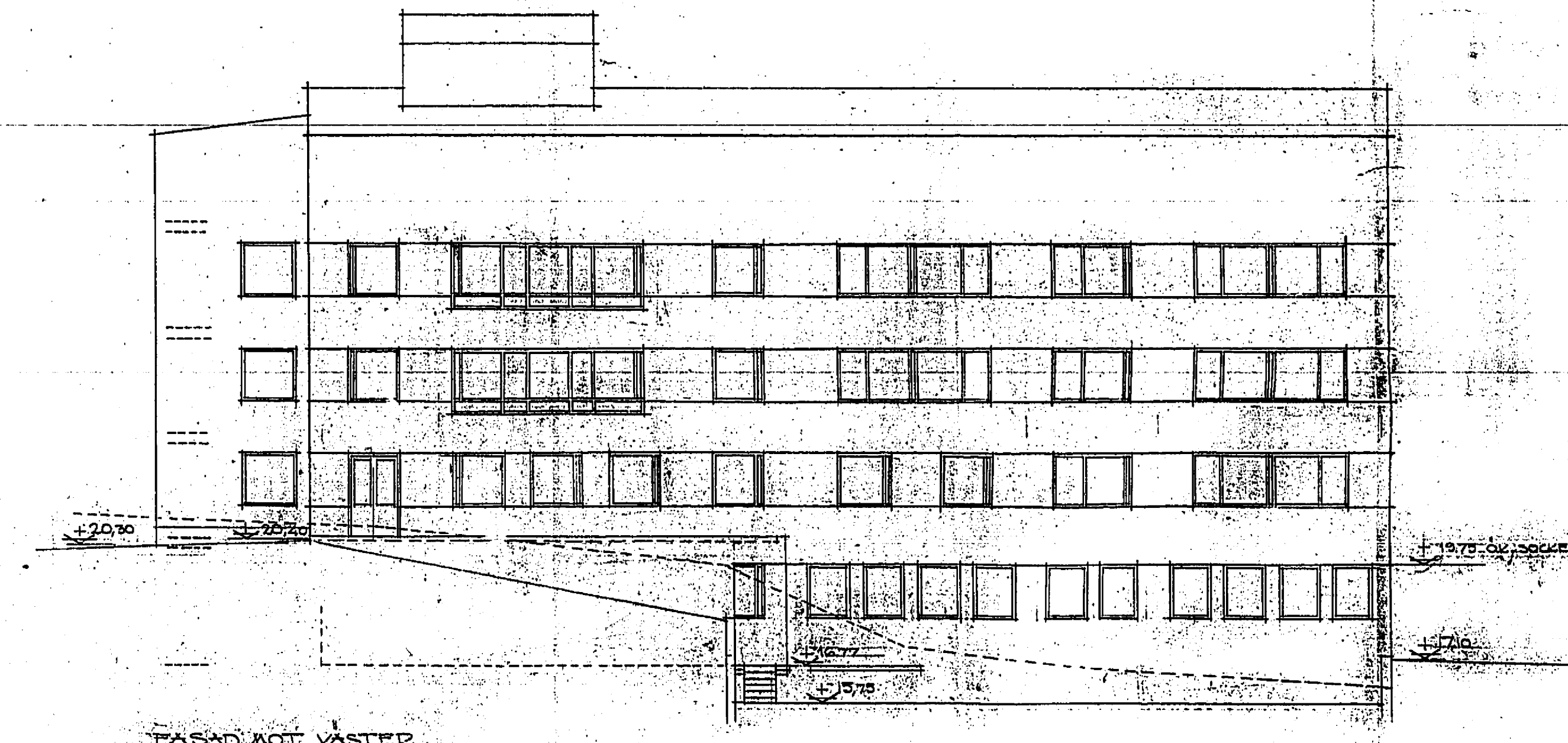

FASAD MOT VÄSTER

Skala 0 5 10 20 30 M

STADSBYGGNADSKONTORET  
Drottningg. 11  
17 JUN 1964

Ännå  
KV (MÅLLONGEN 2) ÅRSTA  
FASAD MOT NÖR, ÖSTER  
OCH VÄSTER  
SKALA 1:100  
STOCKHOLM D. 25.5.1964  
H. BRUNNBERG ARK. SAK

