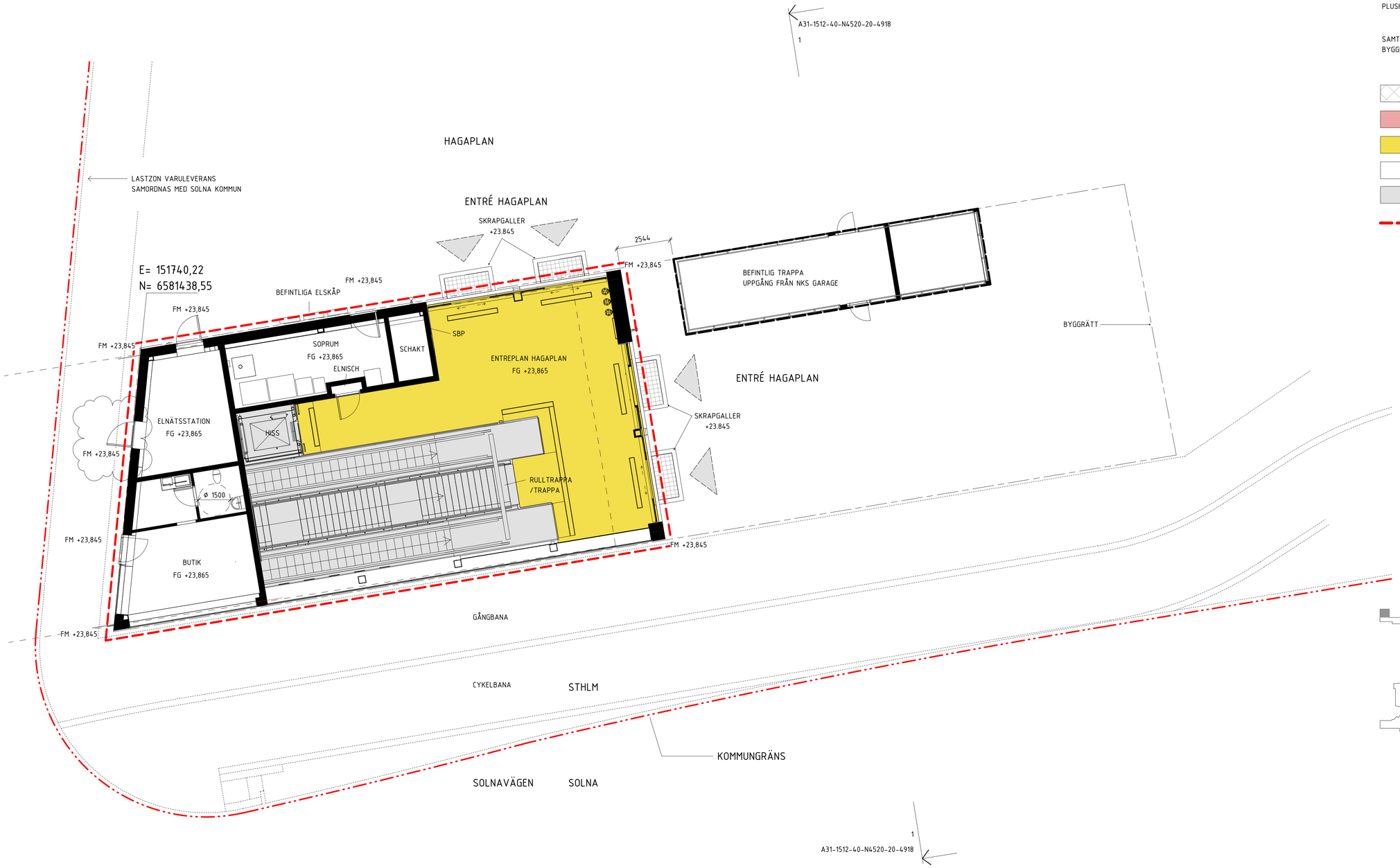

FÖRKLARINGAR

MÅTT ANGES I MILLIMETER
PLUSHÖJD ANGES I METER

SAMTLIGA SKRAPGALLER INGÅR EJ I BYGGLOVET.

- BERG/JORD MASSA
- PERSONAL
- PUBLIKT
- TEKNIK
- LYFTPAKET (TRAPPA, RULLTRAPPA & HISS)
- BYGGNADS OCH ANLÄGGNINGSDELAR SOM INGÅR I BYGGLOVSANSÖKAN

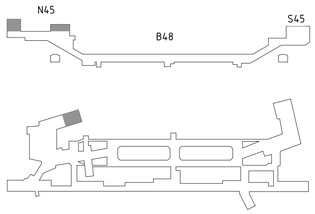

Denna handling och informationen häri är SLL egendom och får inte användas, delges obehöriga eller ändras utan SLL skriftliga medgivande.

BRUTTOAREA

ENTRÉBYGGNAD/AVFALL	= 246 M2
ELNÄTSSTATION	= 28 M2
BUTIK	= 43 M2
TOTALT	= 317 M2

SKALA 1:100

0 1 2 5 10

METER

REFERENSSYSTEM: SWEREF 99 1800
HÖJDSYSTEM: RH 2000

&RUNDQUIST
RUNDQUIST ARKITEKTER AB
RENSTIERNAS GATA 12 SE-116 28 STOCKHOLM
+46 (0)8 545 132 80
INFO@RUNDQUIST.SE

Uppdrag nr	Handläggare	Rit/Konst
H26301	J. Trollmo	M. Hanno

Granskad	Godkänd
P. Sundin	H. Rundquist
Ort	Datum
Stockholm	xxxx-xx-xx

Förvaltning för utbyggd tunnelbana
STOCKHOLMS LÄNS LANDSTING

FUT Handläggare	Informationssäkerhetsklass
Staffan Nordlund	K1
FUT Granskad	FUT Godkänd
Staffan Nordlund	Malin Harders
FUT Ort	Datum
Stockholm	xxxx-xx-xx

Rev	Ant	Revidering avser	Sign	Datum
F		Se Ändrings-PM 003	JTO	2025-02-20
E		Se Ändrings-PM 002	JTO	2024-08-20
D		Ändrad benämning till butik	JTO	2024-06-17
C	-	Ändrad utformning Pavia 1	JTO	2024-03-15
B	-	Kommungräns, fasadbeklädnad, +höjder och text	HEH	2022-03-14

BYGGLOVSHANDLING

Norra biljetthallen

Stockholm Pavia 1 och Vasastaden 1:16
Solna Haga 4:18, 4:20, 4:26 och 4:35
Plan 09, Entré Hagaplan
Arkitektur
1-Planritningar

Förvaltningsnummer	Format	Skala
1512	A1 (A3)	1:100 (1:200)

Ritningsnummer	Nästa bl	REV
A31-1512-40-N4509-10-4914		F

Inkomstil Stockholms stadsbyggnadskontor 2025-02-10 Dnr 2024-04365
Mottagarlista: Stockholms stadsbyggnadskontor, Tjänsteinstruktion, Bygglov_jorgen.trollmo.rvt
Plottdatum 2025-02-17 09:07:54