

SKALA 1:100

C:\Users\Douglas Johnson\Documents\MARKSEKTION_Douglas Johnson.rvt
2024-12-02 14:49:03

Inkom till Stockholms stadsbyggnadskontor - 2025-02-17, Dnr 2024-18459

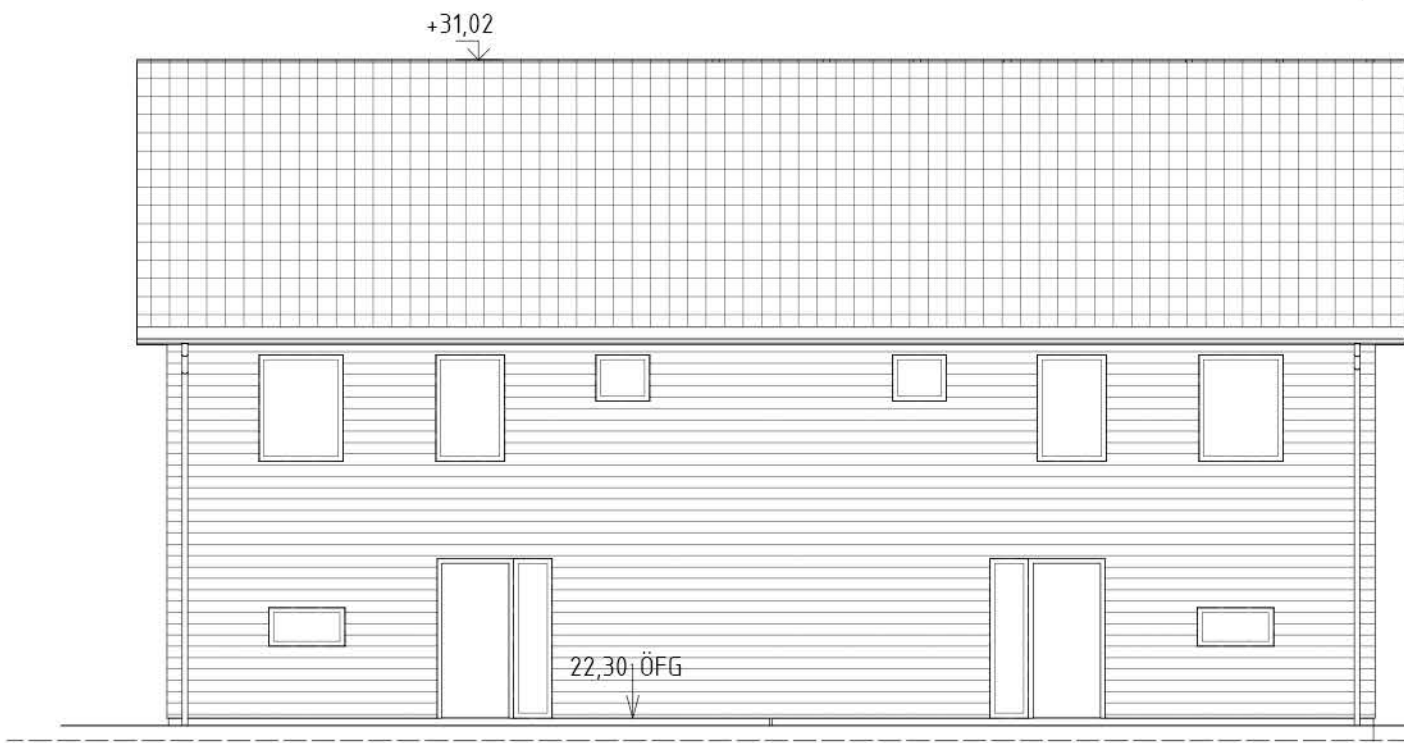
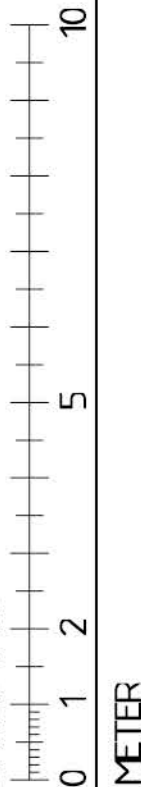

22-30 Fasad mot Norr

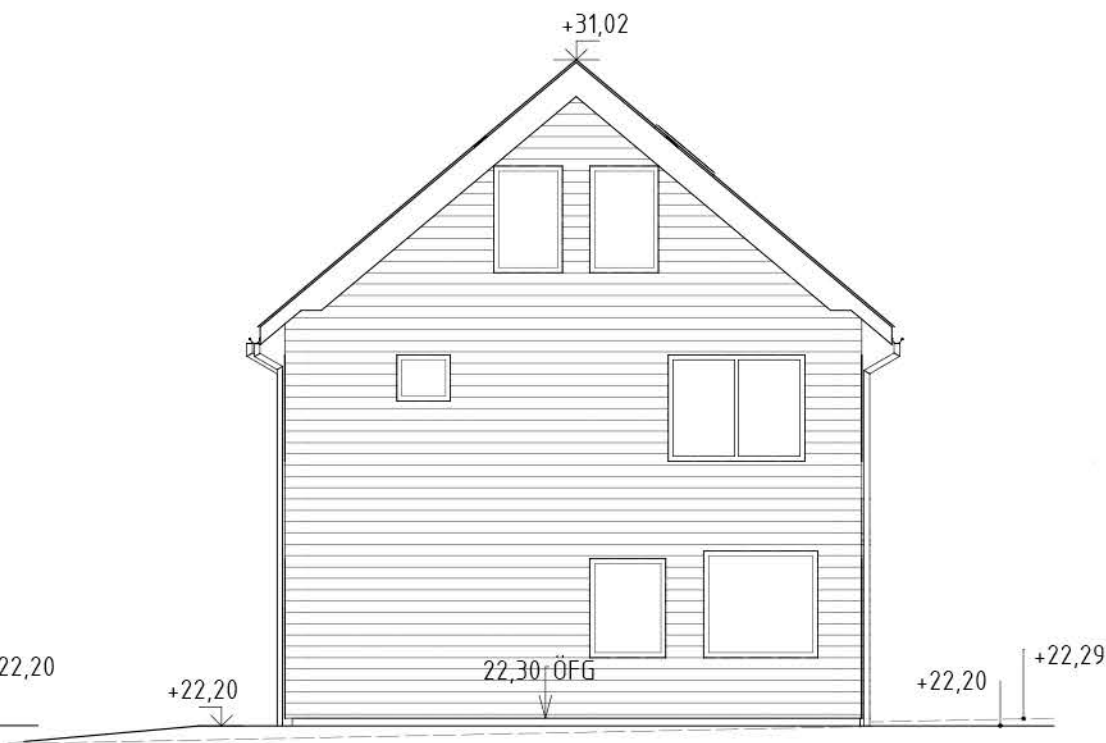

22-30 Fasad mot Väster

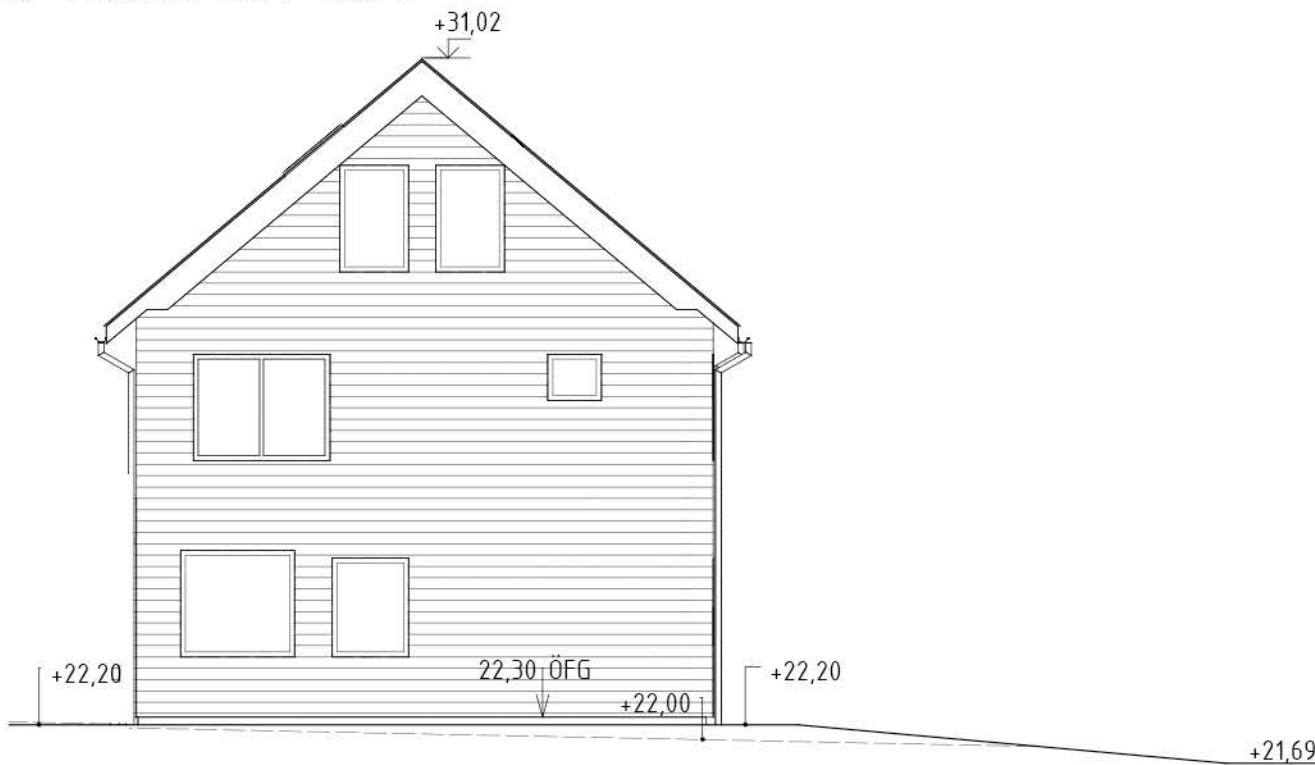

22-30 Fasad mot Öster

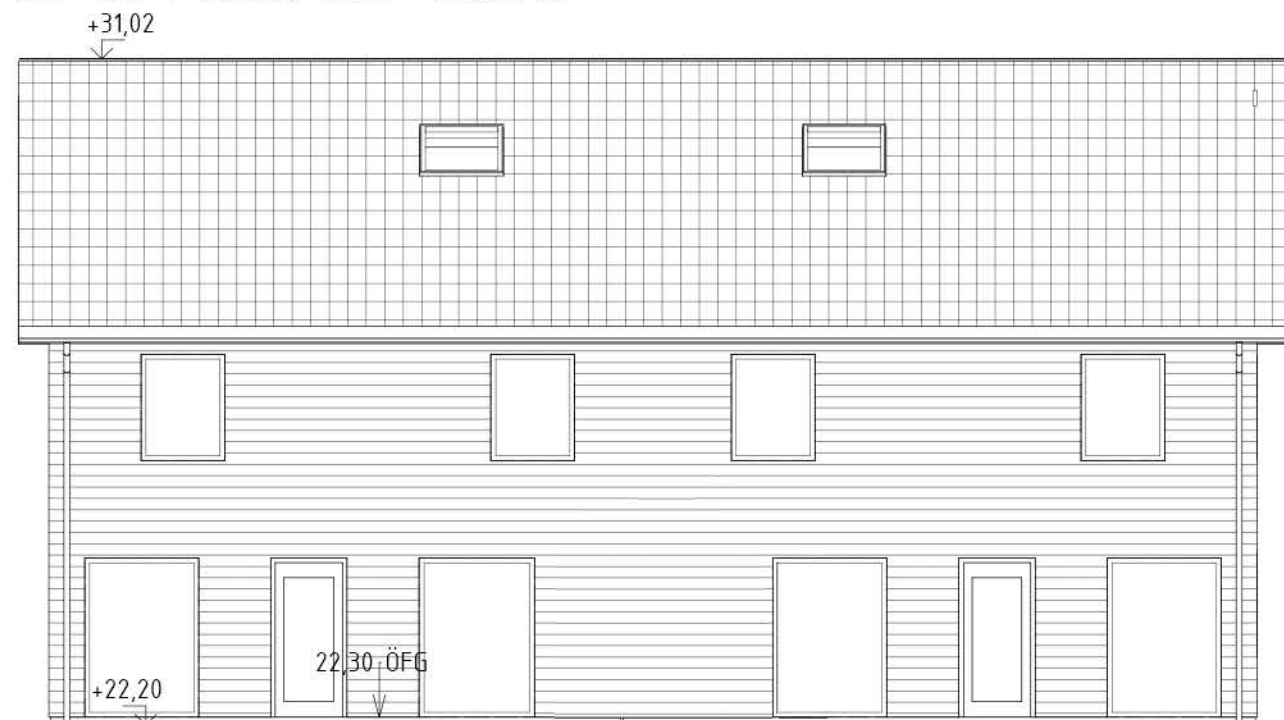

22-30 Fasad mot Söder

Kulörbeskrivning

Liggandepanel
RökgråTrebit 9075
(NCS S5005-Y20R)

Samtliga fönster
Bruten vit NCS S 1002-Y

Stuprör Svart RAL 9005

Takpannor av betong
Kulör NCS 9000-N

BET		ÄNDRINGEN AVSER		DATUM	SIGN
A		tel. 070 979 65 90		Bygglov	
				Holmger 12	
				Fastighetsbeteckning	
				Nybyggnad av 2 st parhus samt rivning av	
				enbostadhus	
				Fasader Hus 1	
UPPDRAG NR 9120210208-3		RITAD/KONSTR. AV D. Johnson		HANDLÄGGARE	
DATUM 2024-11-05		ANSVARIG		SKALA As indicated	
				NUMMER A40.0-2	
				BET	