

BOTTENVÅNING

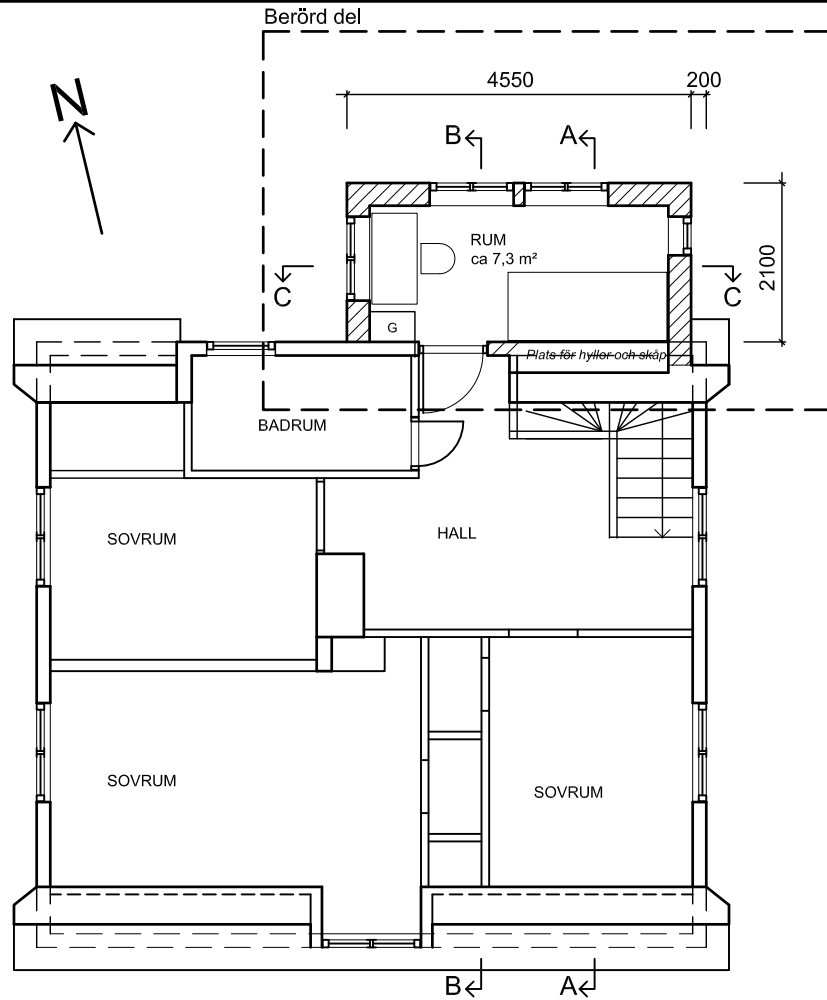

ÖVERVÅNING

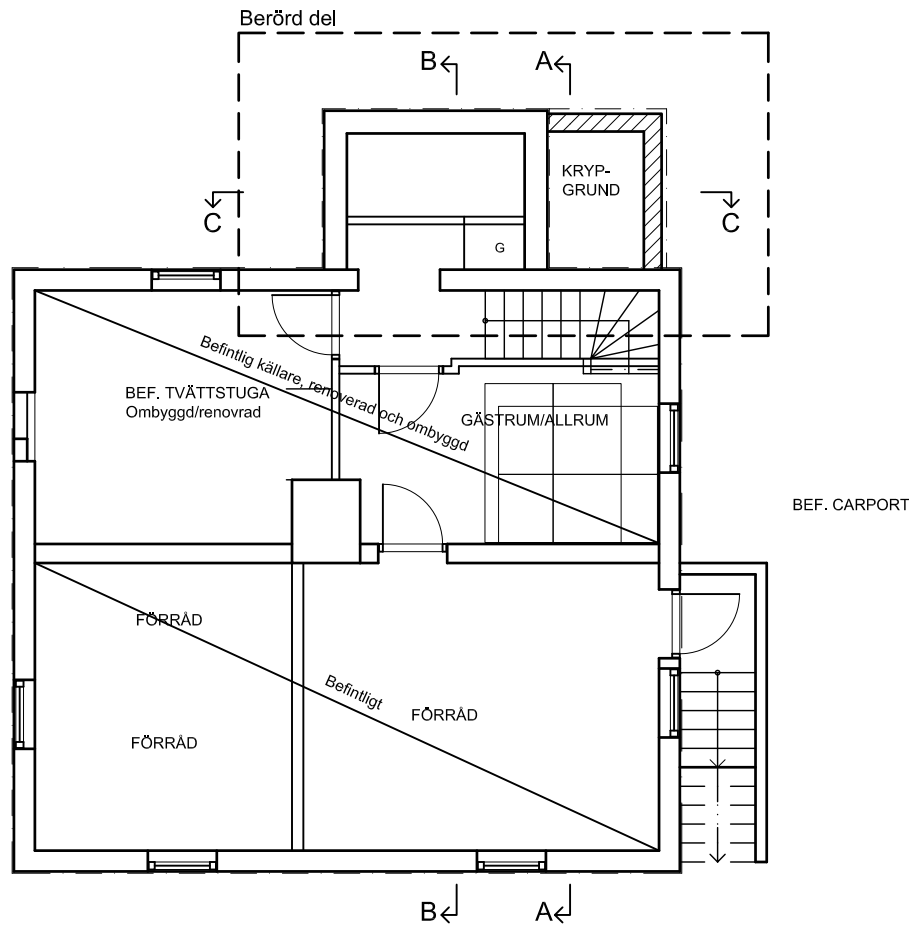

KÄLLARVÅNING

Arearedovisning:	
Tillkommande byggnadsarea (BYA):	= 3,3 m² BYA
Tillkommande bruttoarea (BTA)	
bottenvåning 3,3	
övertvåning 9,6	
Summa 12,9 m² BTA	

FÖRKLARINGAR

 Tillkommande byggnadsdel
Mått i millimeter

HÄNVISNINGAR

Sektioner se ritn A02
Fasader se ritn A03

A Sänkt, flackare tak. Ändrade fönster 2025-02-11 GW
BYGGLOVSRITNING

Gunilla Wirén Arkitektbyrå
.....
Gillsätragränd 72, 127 30 Skärholmen
tel/fax 08-88 13 28, mobil 070-665 81 66

Villa Westerholm, Bägerstavägen 42, Enskede
Andelen 6, Enskede Gård, Stockholm
TILLBYGGNAD AV ENBOSTADSHUS
PLANER

2024-05-31

SKALA 1:100

A01 ¹REV
.A

