

UTRYMNINGSTRAPPHUS 25a

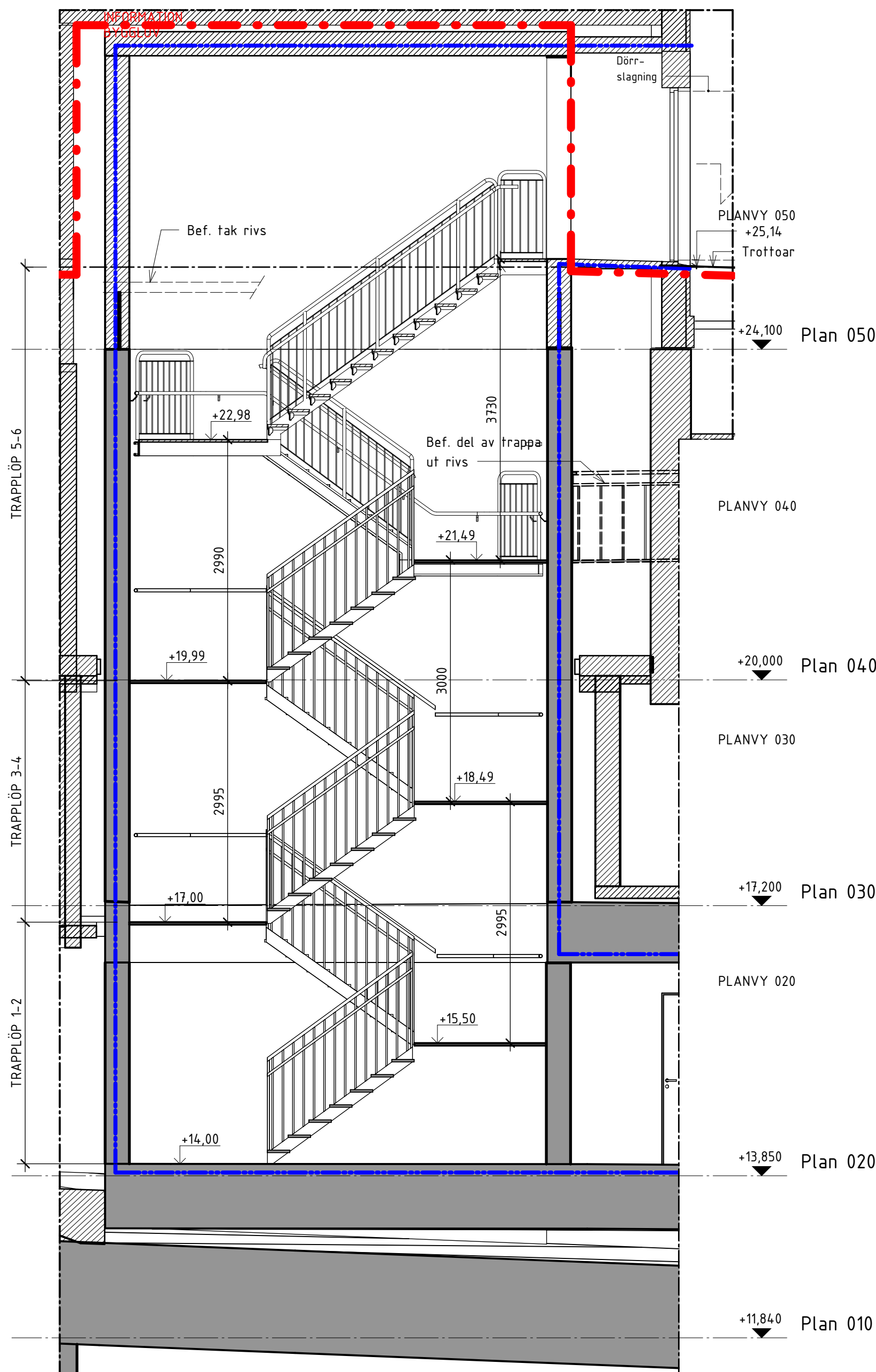

SEKTION 25a-1

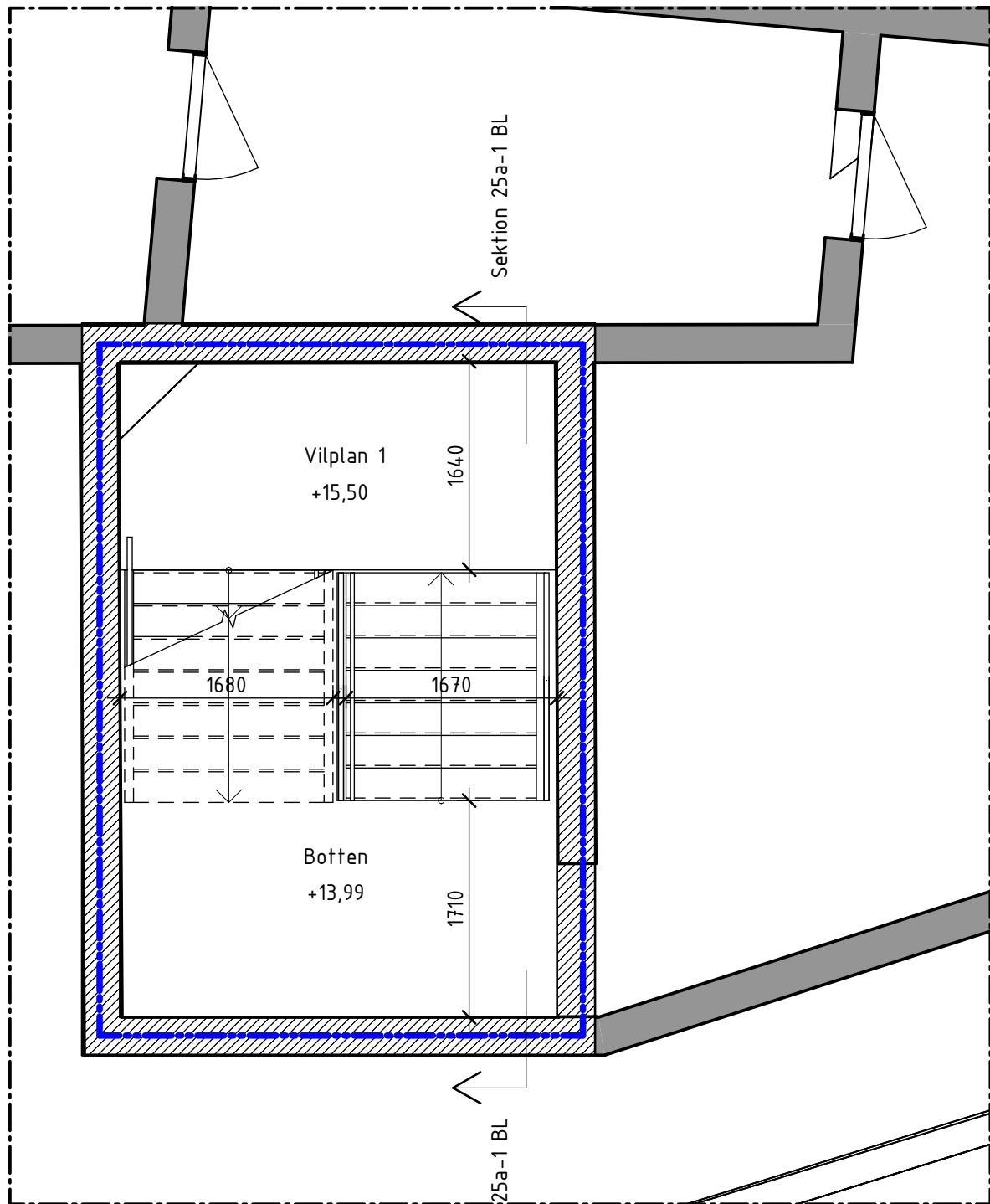

PLAN 020 - TRAPPLÖP 1 OCH 2
BEFINTLIG NIVÅ

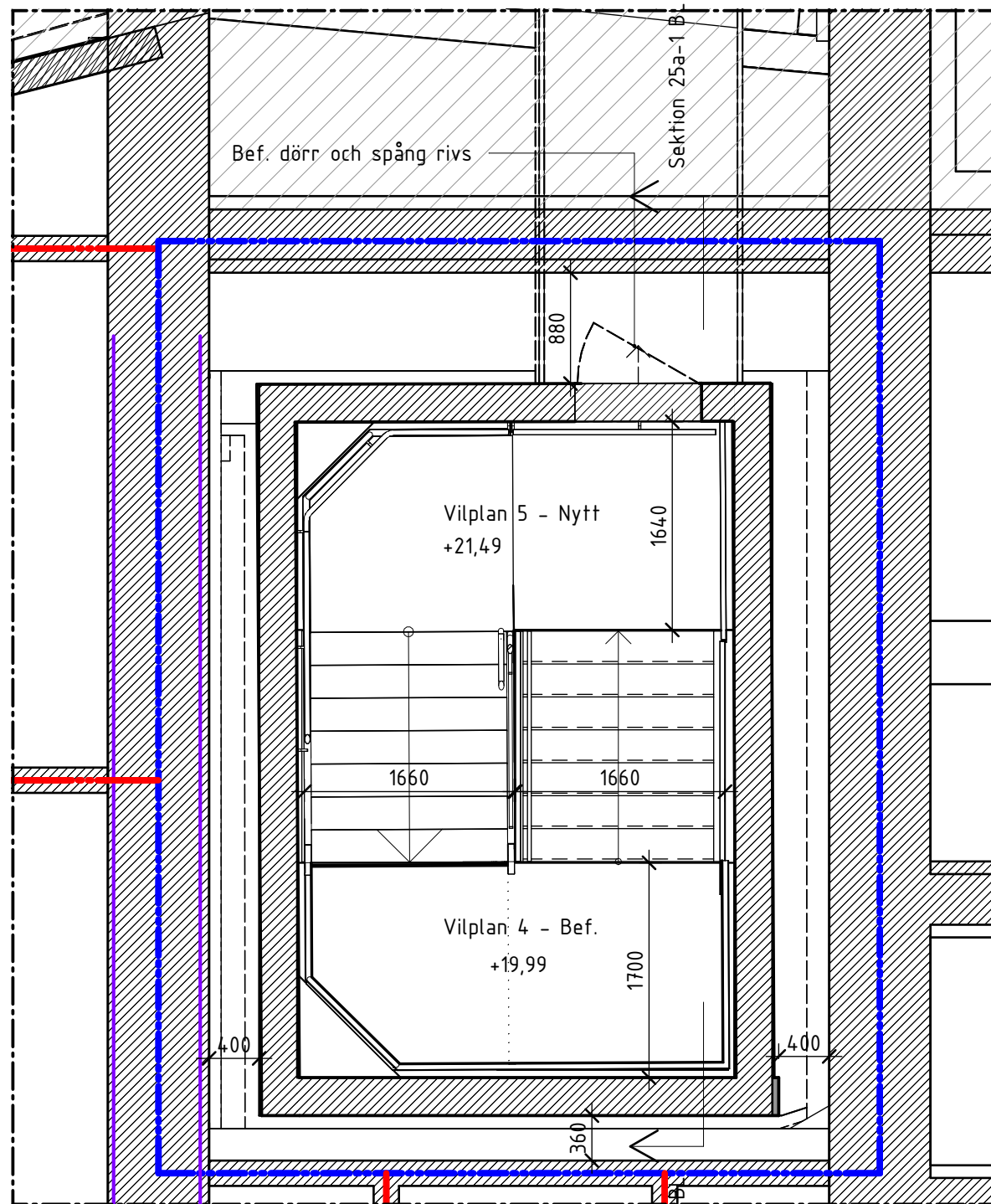

PLAN 040 - TRAPPLÖP 5 OCH 6
BEFINTLIG NIVÅ OCH NY KOMPLETTERAD NIVÅ

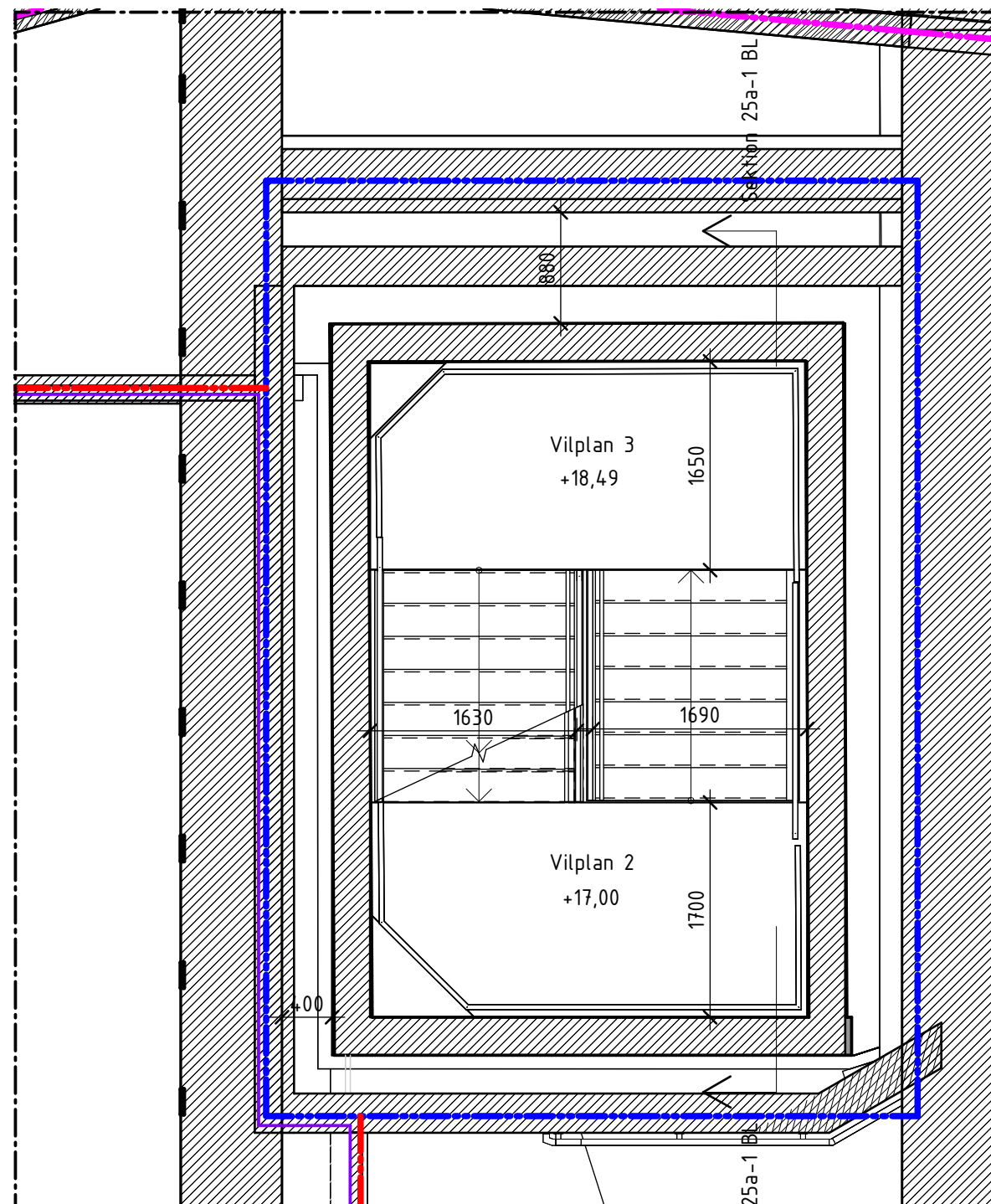

PLAN 030 - TRAPPLÖP 3 OCH 4
BEFINTLIG NIVÅ

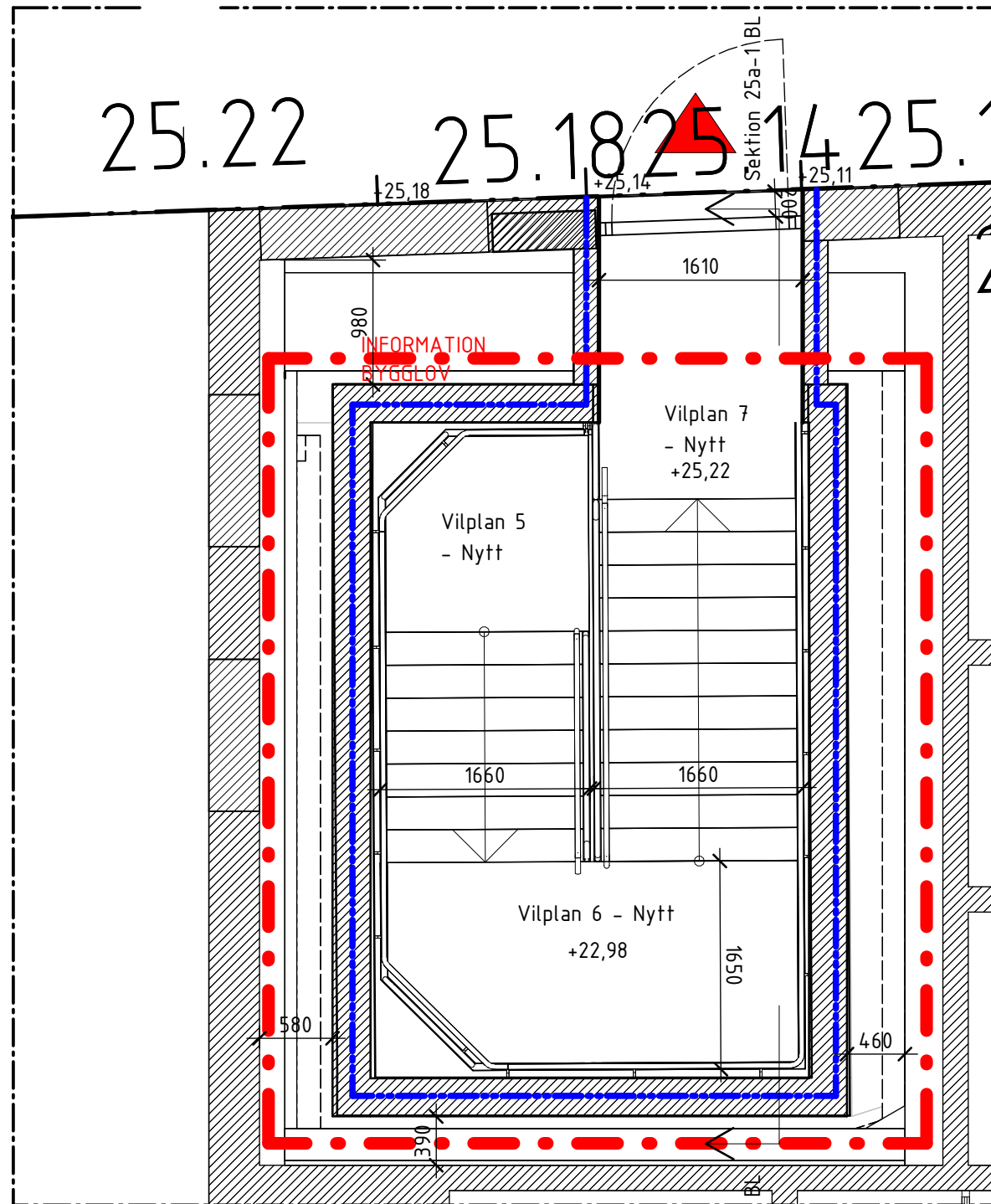

PLAN 050 TRAPPLÖP 7
NY KOMPLETTERANDE NIVÅ

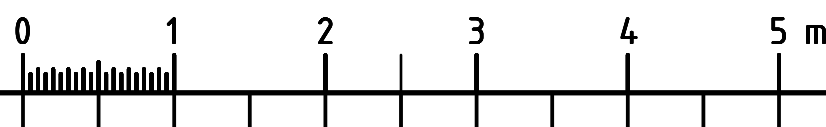

FÖRKLARINGAR

Alla mått i millimeter
Plushöjder angivet i meter med två decimaler
Koordinatsystem SWEREF 99
Höjdssystem RH2000

- = Utgång utrymningsväg
- = PLUSHÖJD
- = Plushöjd angiven av Stockholms stad
- = Brandcellsgräns EI60
- = Brandcellsgräns EI90
- = Brandcellsgräns REI90-M
- = Bef. bygghäls av utrymningsstrapphus från trafikverkets tunnlar.
- = Nya bygghäls
- = Gräns mellan Information / Bygglovs

FÖRESKRIFTER

HÄNVISNINGAR

RITNINGSFÖRTECKNING
A-310805-01

SITUATIONSPLAN
Plan 050 A-01-1-310805-050-01

ÖVERSIKTSRITNING GARAGE
PLANRITNINGAR se ritn nr
Plan 010 A-40-1-310805-010-10
Plan 020 A-40-1-310805-020-10
Plan 030 A-40-1-310805-030-10
Plan 040 A-40-1-310805-040-10

SEKTIONER se ritn nr
Längdsektion A-A A-40-2-310805-999-01,
A-40-2-310805-999-02, A-40-2-310805-999-03
Tvärsektion C-C A-40-2-310805-999-04
Tvärsektion D-D A-40-2-310805-999-05

HUSKOMPLETTERINGAR
Utr. TRP 25a A-45-4-310805-999-01
Utr. TRP 35a A-45-4-310805-999-02
Utr. TRP 25a & 35a Axonometri
A-45-4-310805-999-03

BET	ÄNDRINGEN AVSER	DATUM	SIGN
SEKTION			
ORIENTERINGSSKISS			
STATUS			
HANDLING			
BYGGLOVSHANDLING			
DATUM	2024-11-11	ANSÖKAN AV	David Hanson
REVISOR		ANSÖKAN AV	
PROJEKTNAMN			
Hagastaden, Bellmansgaraget			
PROJEKTNUMMER			
310805			
ADRESS			
Hagastaden, Stockholm			
DISCIPLIN			
A			
PROJEKTSKAPAD AV			
OK2027-01-02			
KONTAKTPERSON			
08-690 29 00			
KRISTIAN FALK			
PROJEKTSYSTEM			
310805			
VÄRNINGSPÅN			
000			
SYSTEM			
450-HUSKOMPLETTERINGAR			
SPELUTRIN			
UTR TRP 25a UPPSTÄLLNING			
UPPSTÄLLNINGSRITNING			
A-45-4-310805-999-01			
SKALA			
1:50			
FORMAT			
A1			
ANDRING			

Inkom till Stockholms stadsbyggnadskontor - 2024-11-12, Dir. 2024-06354
Till: Stockholms stadsbyggnadsnämnda Beslut, Lovisat - Bilag. 2024-01-23, Handl. Henrik Bergström

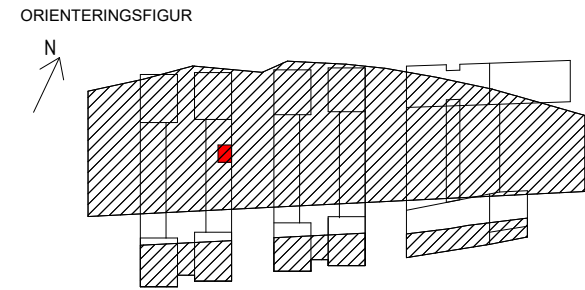

UTRYMNINGSTRAPPHUS 35a

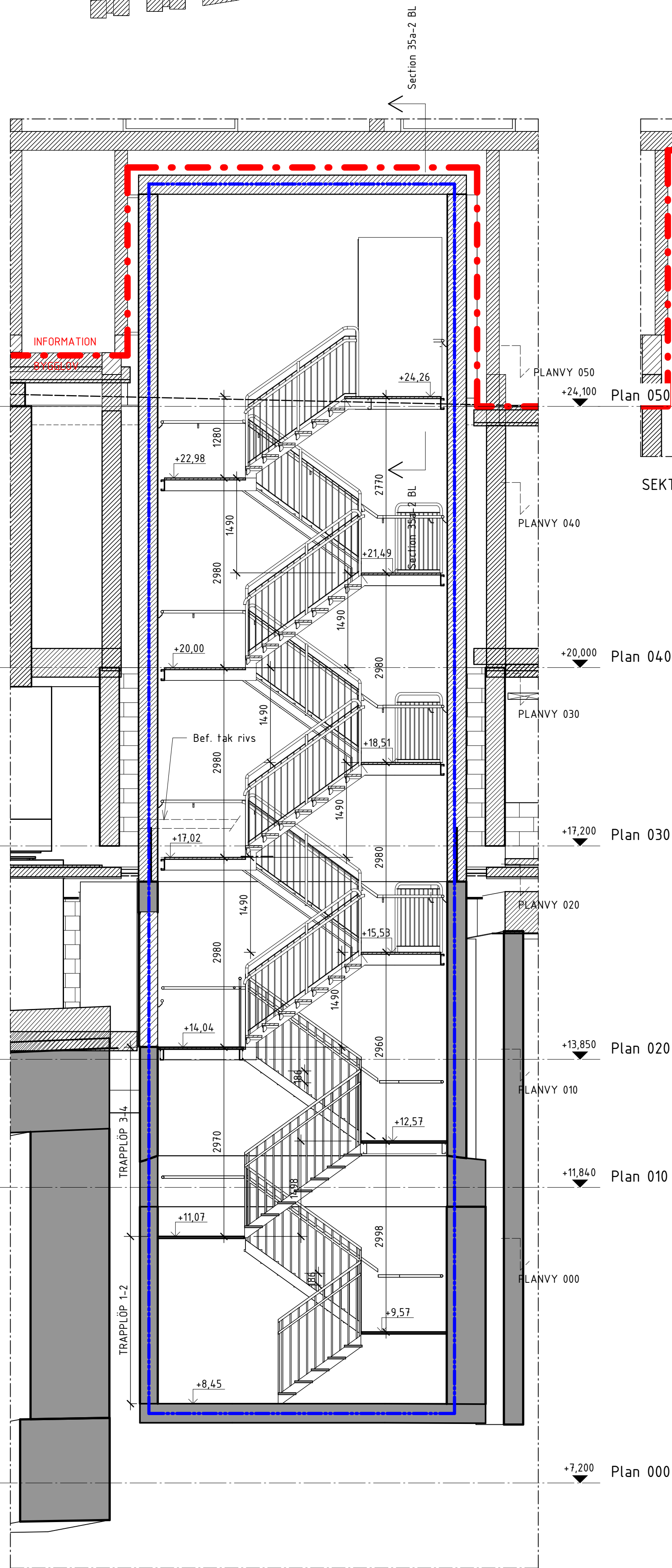

SEKTION 35a-1

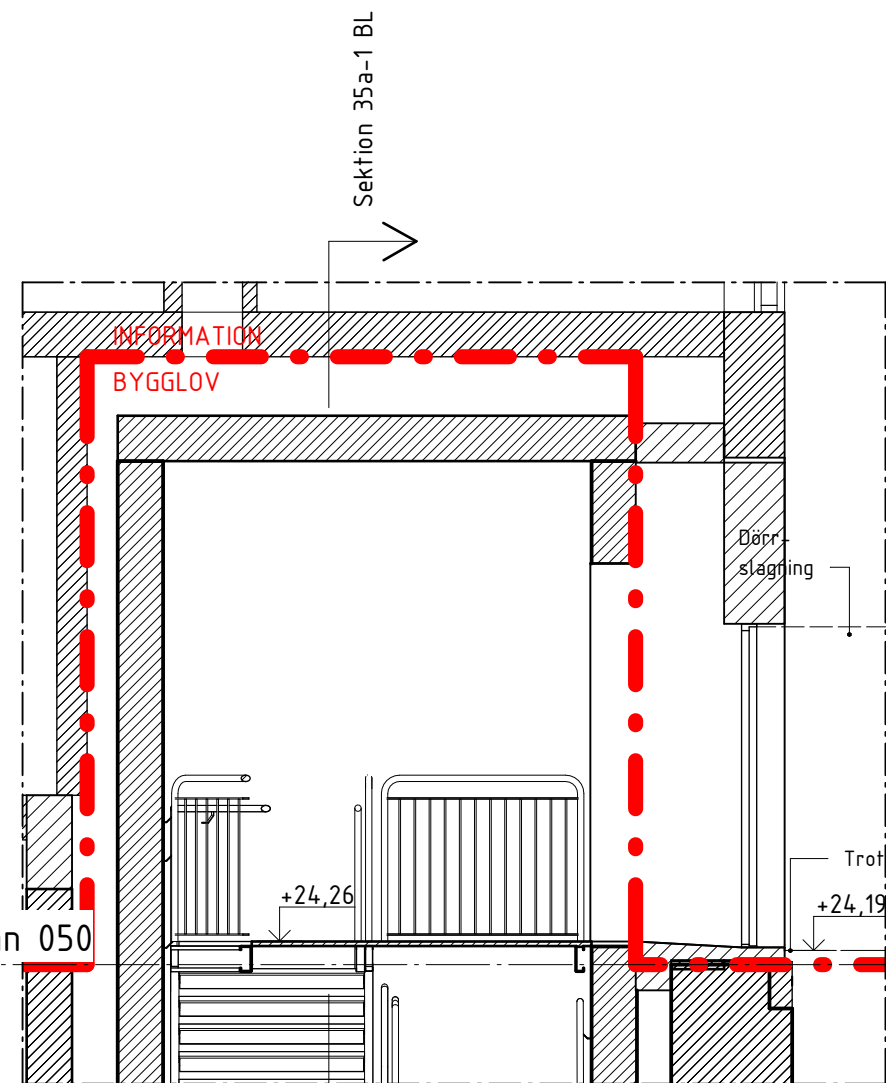

SEKTION 35a-2

PLAN 000
BEFINTLIGT NIVÅ
TRAPPLÖP 1 OCH 2

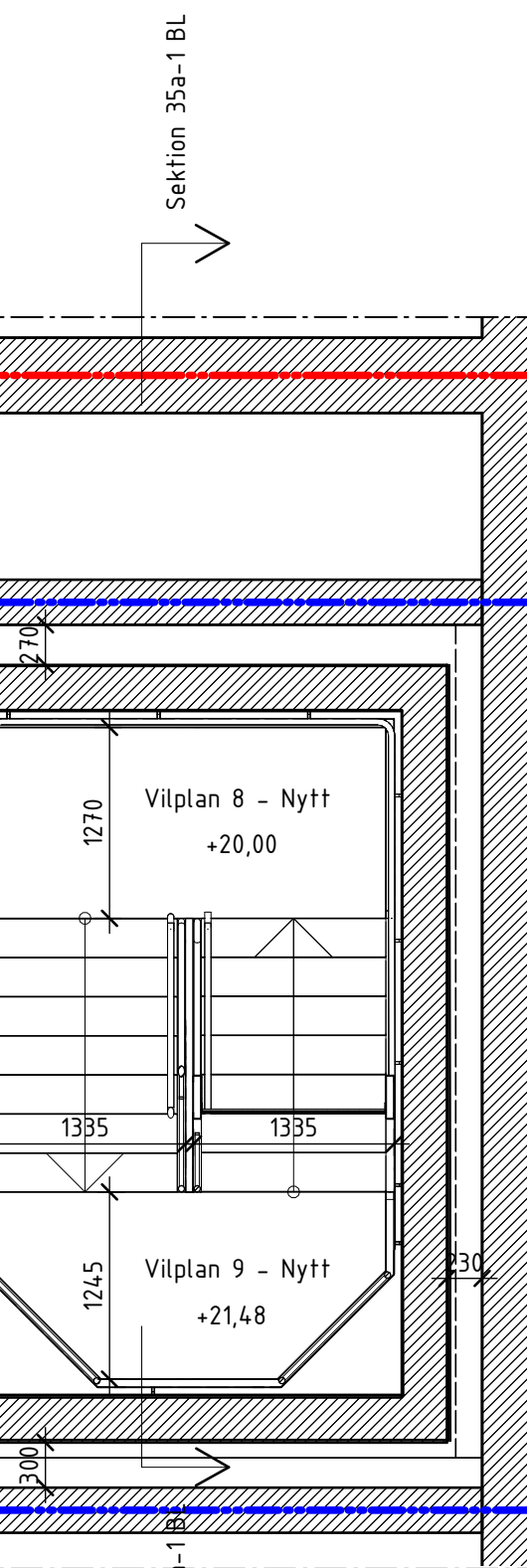

PLAN 040
KOMPLETTERANDE NIVÅ
TRAPPLÖP 9 OCH 10

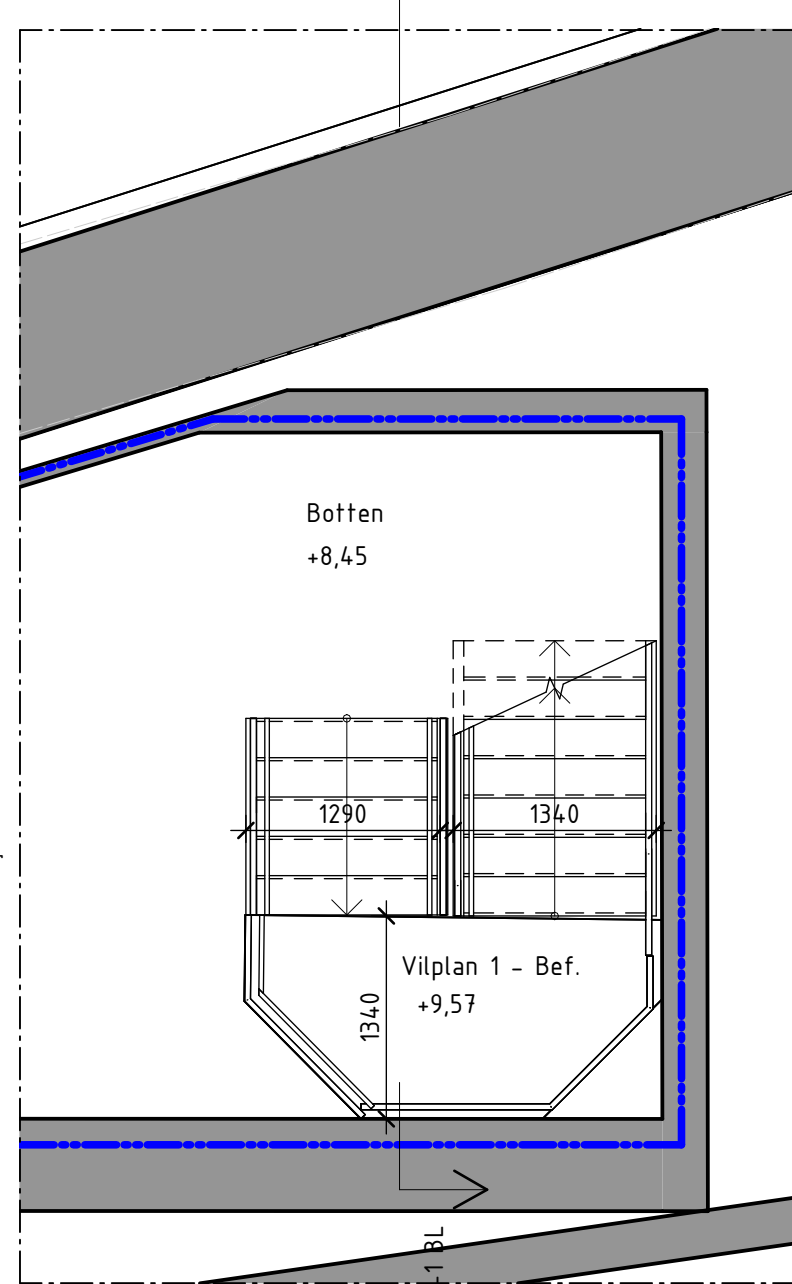

PLAN 010
BEFINTLIGT NIVÅ
TRAPPLÖP 3 OCH 4

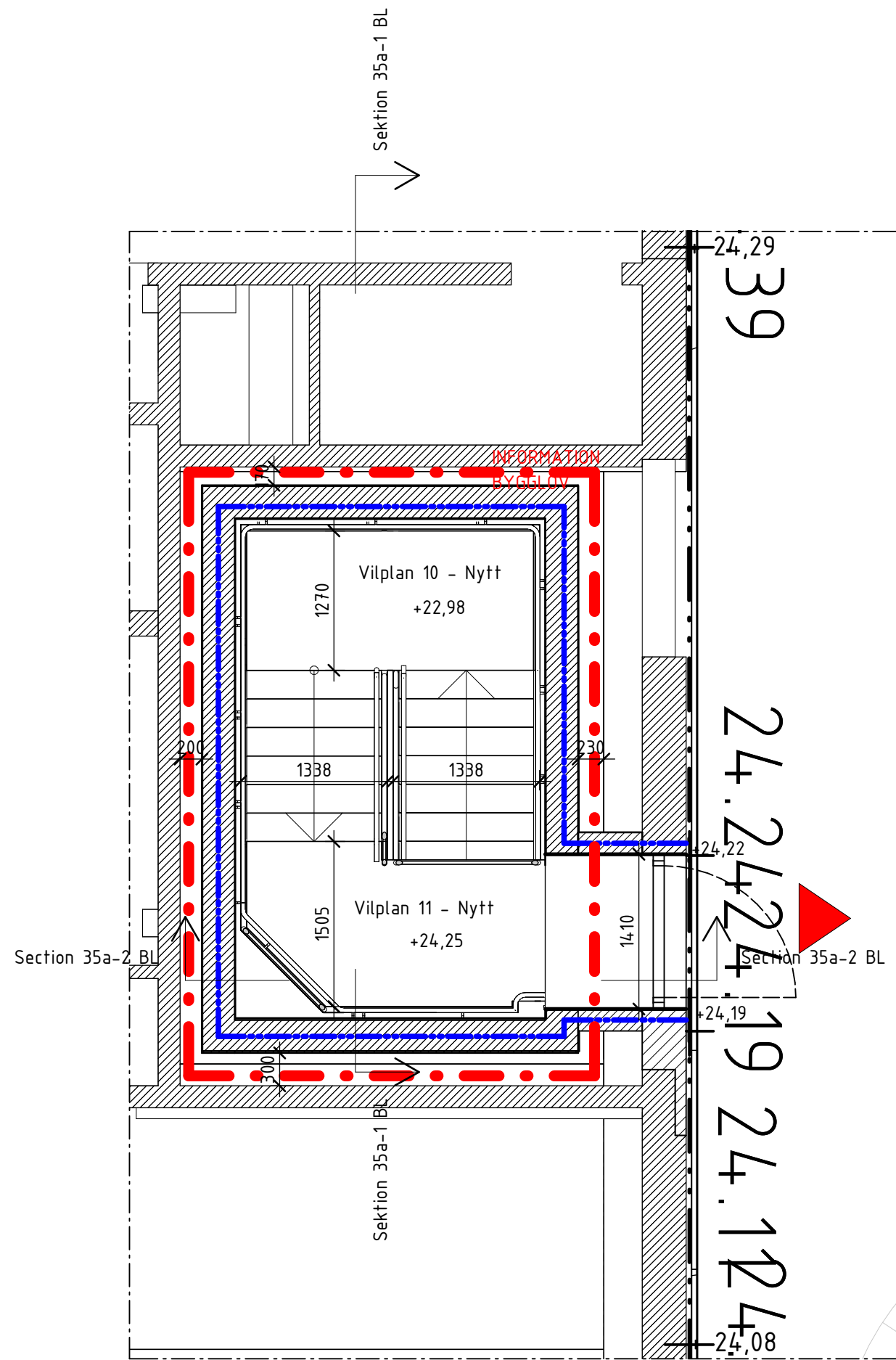

PLAN 050 - MARKPLAN
KOMPLETTERANDE NIVÅ
TRAPPLÖP 11

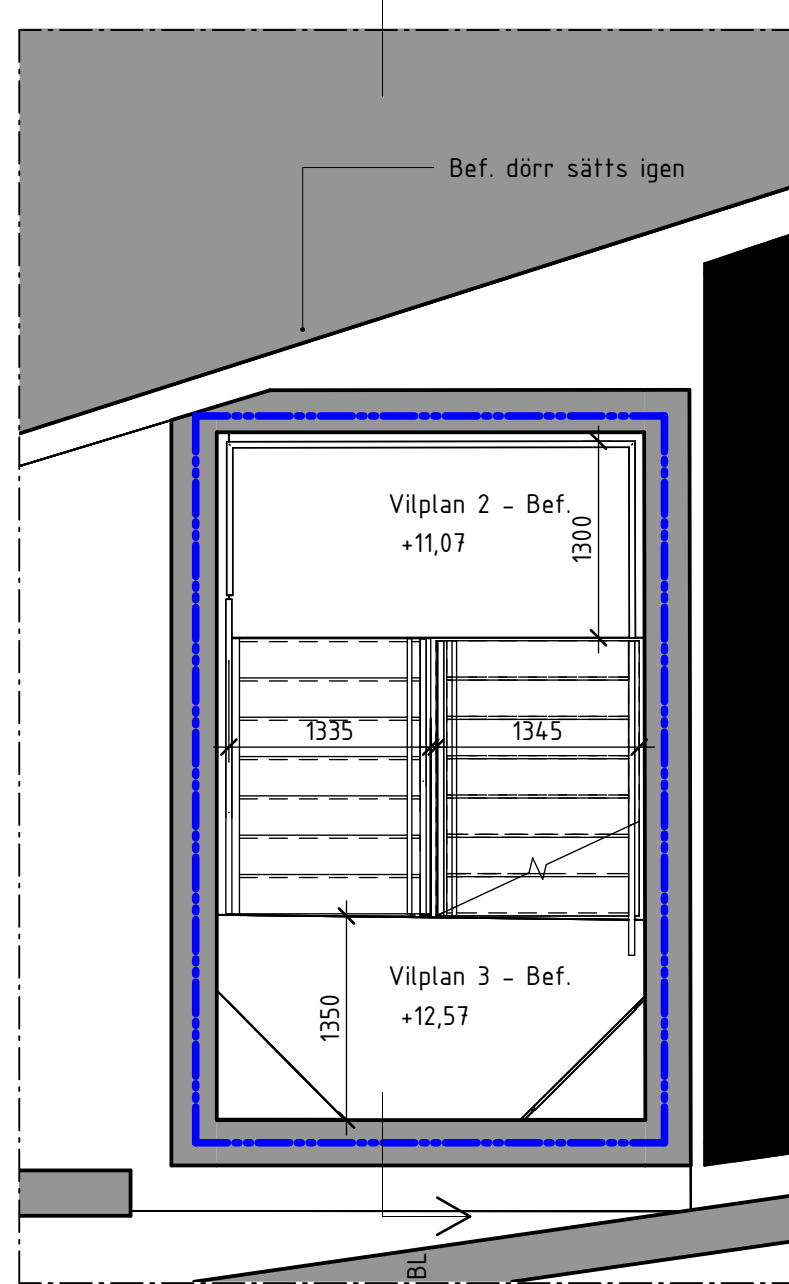

PLAN 020
KOMPLETTERANDE NIVÅ
TRAPPLÖP 5 OCH 6

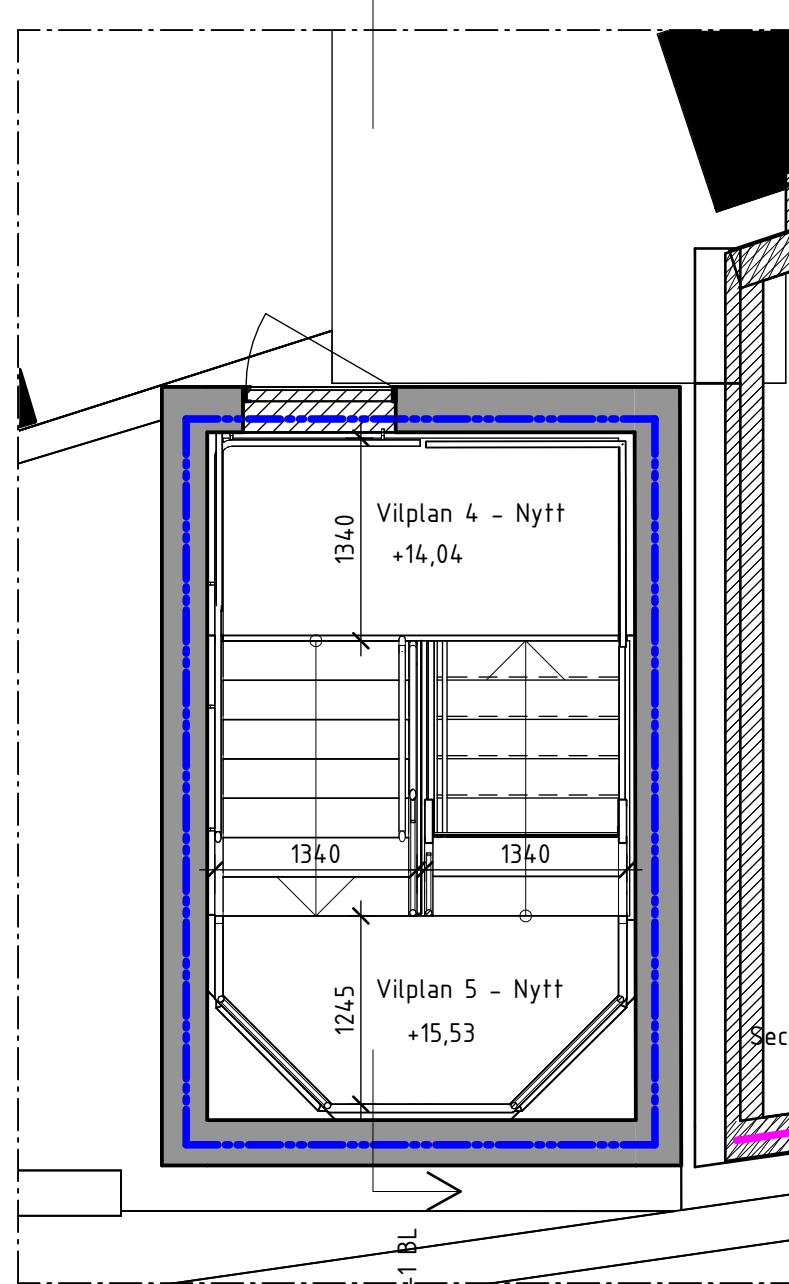

PLAN 030
KOMPLETTERANDE NIVÅ
TRAPPLÖP 7 OCH 8

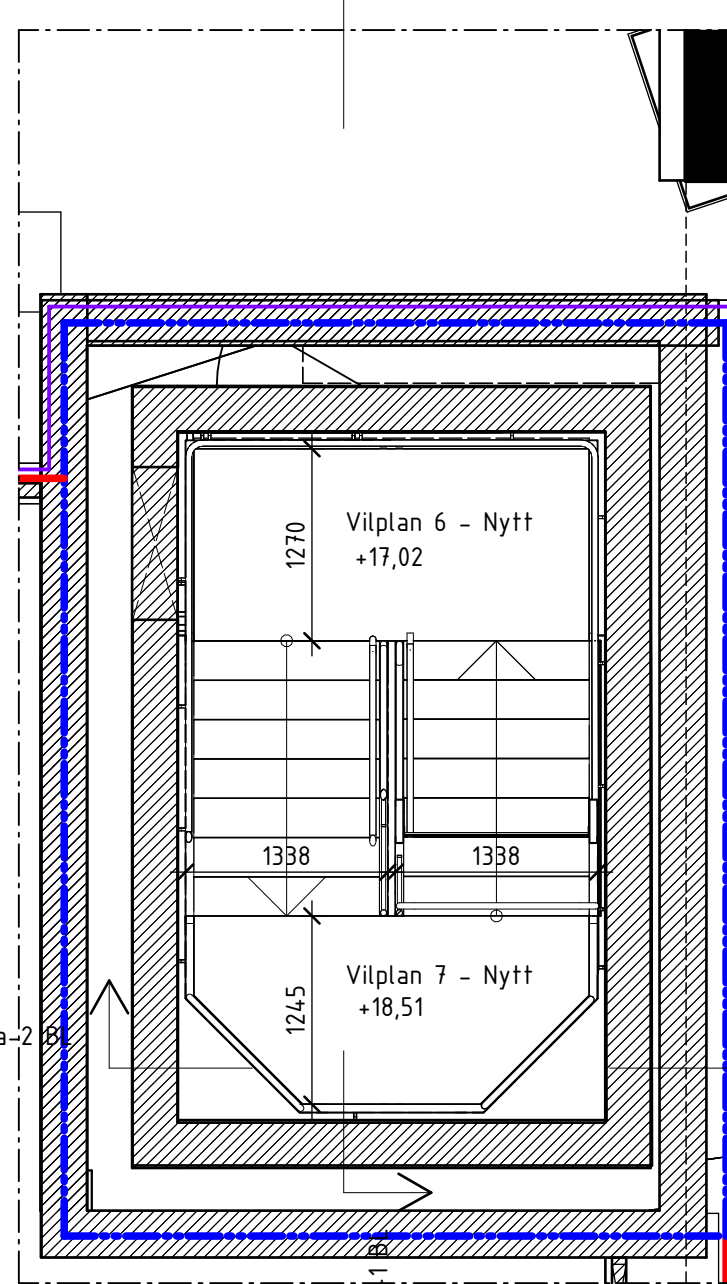

FÖRKLARINGAR

- Alla mått i millimeter
Plushöjder angivet i meter med två decimaler
Koordinatsystem SWEREF 99
Höjdsystem RH2000
- ➡ = Utgång utrymningsväg
 - + PLUSHÖJD = Plushöjd angiven av Stockholms stad
 - = Brandcellsgräns EI60
 - = Brandcellsgräns EI90
 - = Brandcellsgräns REI90-M
 - = Bef. bygghälsan av utrymningsstrapphus från trafikverkets tunnlar.
 - ▨ = Nya bygghälsan
 - - - = Gräns mellan Information / Bygghälsan

FÖRESKRIFTER

HÄNVISNINGAR

- RITNINGSFÖRTECKNING
A-310805-01
- SITUATIONSPLAN
Plan 050 A-01-1-310805-050-01
- ÖVERSIKTSRITNING GARAGE
PLANRITNINGAR se ritn nr
Plan 010 A-40-1-310805-010-10
Plan 020 A-40-1-310805-020-10
Plan 030 A-40-1-310805-030-10
Plan 040 A-40-1-310805-040-10
- SEKTIONER se ritn nr
Längdsektion A-A A-40-2-310805-999-01,
A-40-2-310805-999-02, A-40-2-310805-999-03
Tvärsektion C-C A-40-2-310805-999-04
Tvärsektion D-D A-40-2-310805-999-05
- HUSKOMPLETTERINGAR
Utr. TRP 25a A-45-4-310805-999-01
Utr. TRP 35a A-45-4-310805-999-02
Utr. TRP 25a & 35a Axonometri
A-45-4-310805-999-03

BET	ÄNDRINGEN AVSER	DATUM	SIGN
SEKTION			
ORIENTERINGSFIGUR			
STATUS			
HANDLING			
BYGGLOVSHANDLING			
DATUM	2024-11-11	ANSÖKAN AV	David Hanson
REVISOR		ANSÖKAN PÅ	
BESTÄLLARE			
OL ATRIUM LJUNGBERG			
PROJEKTNAMN			
Hagastaden, Bellmansgaraget			
DRÖMME			
PROJEKTNUMMER	310805	ADRESS	Hagastaden, Stockholm
DIAGRAMNUMMER		FÄSTIGET	
DISCIPLIN	A	FÖRETAG	AIX Arkitekter AB
PROJEKTNUMMER	OK2027-01-02	SKAPAD AV	KrFa
TELEFON	08-690 29 00	KONTAKTPERSON	Kristian Falk
PROJEKTNUMMER	310805	PLUSHÖJD (m RH 2000)	
YÄRNINGSPLAN	000	YÄRNINGSDEL	DELDRÖMME
SYSTEM			
450-HUSKOMPLETTERINGAR			
REPLIKATION			
UTR TRP 35a UPPSTÄLLNING			
RITNINGSKATEGORI			
SAMMANSETT RITNING/3D			
SKALA	1:50	FORMAT	A1
ANDRÖMME			
A-45-4-310805-999-02			

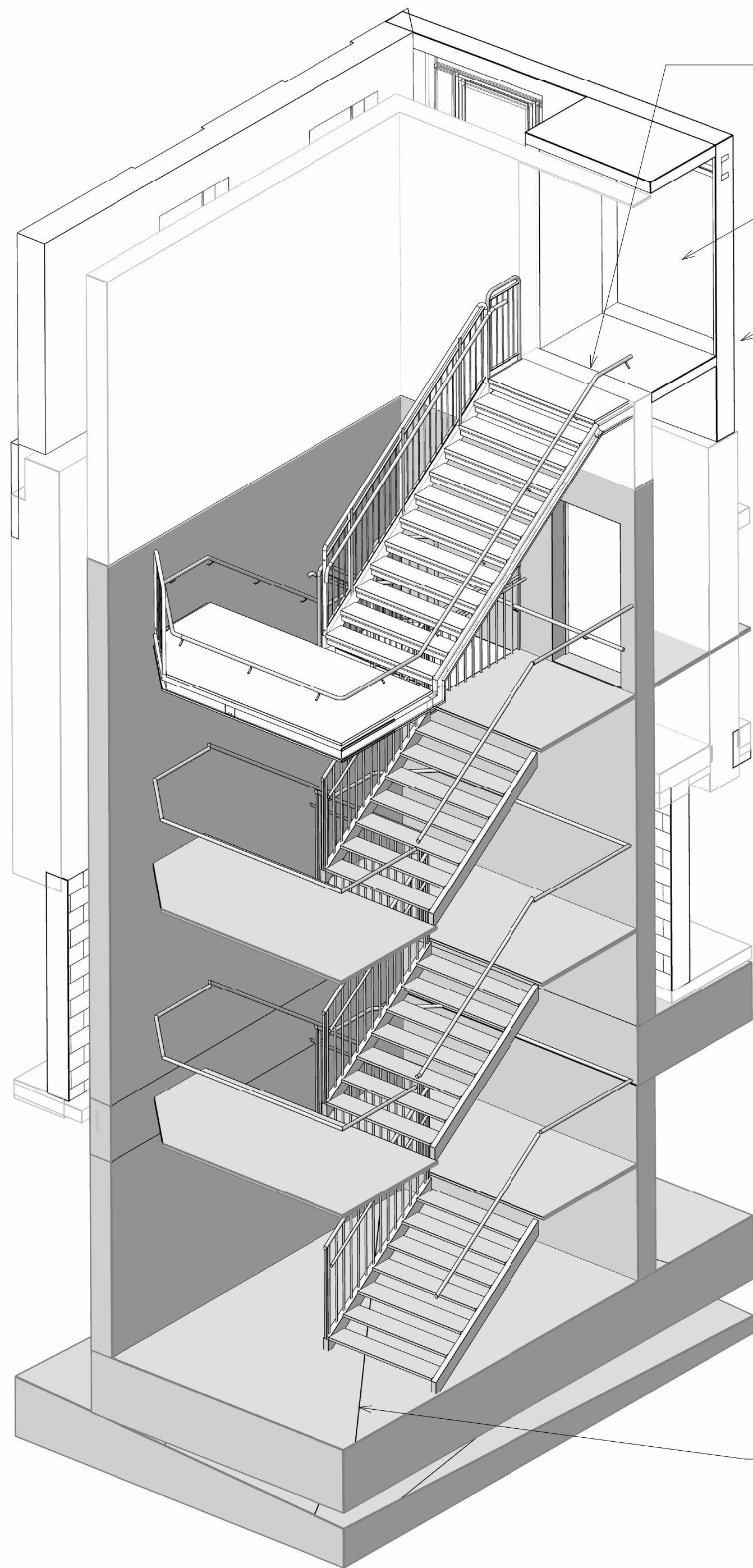

AXONOMETRI UTRYMNINGSTRAPPHUS TRV 25a
UTAN SKALA

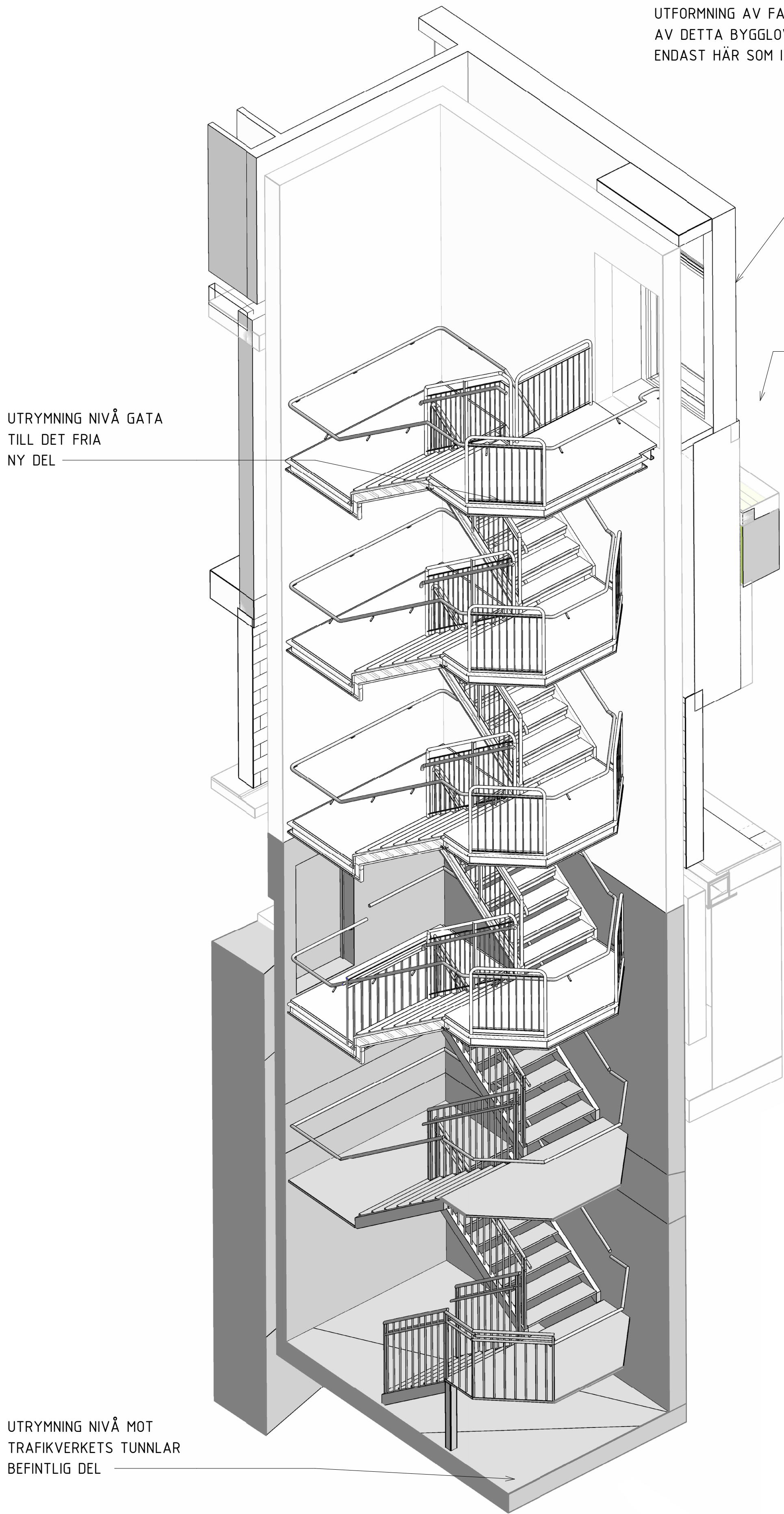

AXONOMETRI UTRYMNINGSTRAPPHUS TRV 35a
UTAN SKALA

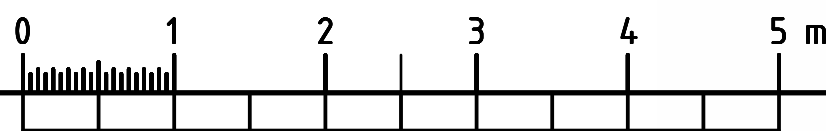

FÖRKLARINGAR

Axonometrier är ej skalenliga. Endast en grafisk illustration.

■ = Bef. bygghus av utrymningstrapphus från trafikverkets tunnlar.
Alla andra delar är nya bygghus

● ● ● = Gräns mellan Information / Bygglov

FÖRESKRIFTER

FÖRESKRIFTER

HÄNVISNINGAR

SE UPPSTÄLLNINGSRITNINGAR UTRYMNINGSTRAPPHUS
A-45-4-310805 -999-01 och A-45-4-310805 -999-01
FÖR MÅTT.

BET	ÄNDRINGEN AVSER	DATUM	SIGN
-----	-----------------	-------	------

SEKTION			
---------	--	--	--

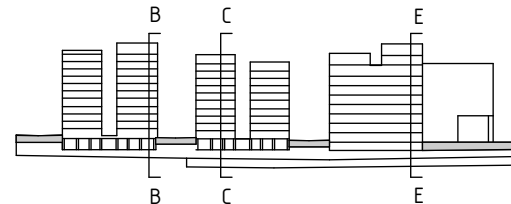

ORIENTERINGSSKISS

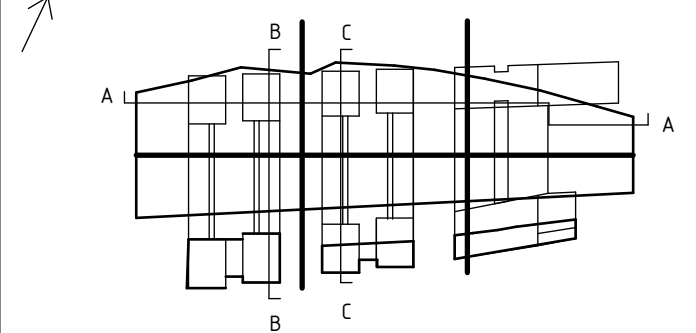

STATUS

HANDLING
BYGGLOVSHANDLING

DATUM	2024-11-11	ÖSKÄND AV	Kristian Falk	ÄNDRINGS PH	
-------	------------	-----------	---------------	-------------	--

RESTÅLLARE

AL ATRIUM LJUNGBERG

PROJEKTNAMN
Hagastaden, Bellmansgaraget

OMRÅDE

PROJEKTNUMMER	310805	ADRESS	Hagastaden, Stockholm
---------------	--------	--------	-----------------------

DIREKTOR		FASTIGHET	
----------	--	-----------	--

DISCIPLIN	A	PROJEKTANT	Alx Arkitekter AB
-----------	---	------------	-------------------

PROJEKTSUMMER	OK2027-01-02	SKAPAD AV	Kristian Falk
---------------	--------------	-----------	---------------

TELEFON	08-690 29 00	KONTAKTPERSON	Kristian Falk
---------	--------------	---------------	---------------

BYGGNADSTYP	310805	PLANSID ID (PH 2000)	
-------------	--------	----------------------	--

VÄRDEPLAN	000	VÄRDEDEL		DELÖMRÅDE	
-----------	-----	----------	--	-----------	--

SYSTEM					
--------	--	--	--	--	--

SPERIKATION

UTR. TRP 25a OCH 35a AXONOMETRI

BYGGNADSKATEGORI

SAMMANSATT RITNING/3D

SKALA
1:50

FORMAT
A1

ANDRINGS
A-45-4-310805-999-03