

ÖSTERMALM

Östermalmstorg

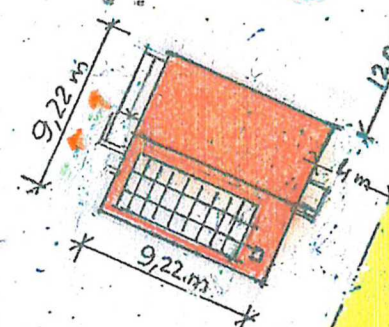

STOCKHOLMSSTAD

STADSBYGGNADSKONTORET

Datum: 2022-03-30 Skala: 1:400

Referenssystem: Sweref99 18 00, RH2000

När du söker bygglov ansvarar du själv för att alla byggnader finns redovisade på den aktuella fastigheten.

KONTAKTMAN

CHADOR Bygg & Plattsättning

Specialitet plattsättning i bruk

Marwan Ibrahimian

Kronobergsgatan 15, 1tr
112 38 Stockholm

Mobil 070-492 60 87
Tel. 08-668 83 02
Fax 08-668 83 06
marwin@chador.se

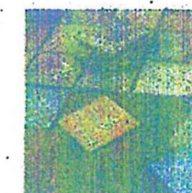

Copyright

ÖSTERMALMSTORG

kv

Restaurang o. cafe

SITUATIONSPLAN

Sam Arkitekt

Sam Matlub
Ringvägen 106, 2 tr
116 61 Stockholm
Tel: +46 (0)70 4833700
E-post: patrizia.matlub@gmail.com

Stockholm Skala Ritning nr

15 JAN 25 1:400 01:25