

FÖRKLARINGAR

Se 11-A-40-3-001-BL

FÖRESKRIFTER

Se 11-A-40-3-001-BL

HÄNVISNINGAR

Se 11-A-40-3-001-BL

Fasad utekök, se ritn.
11-A.40-3-003-BL

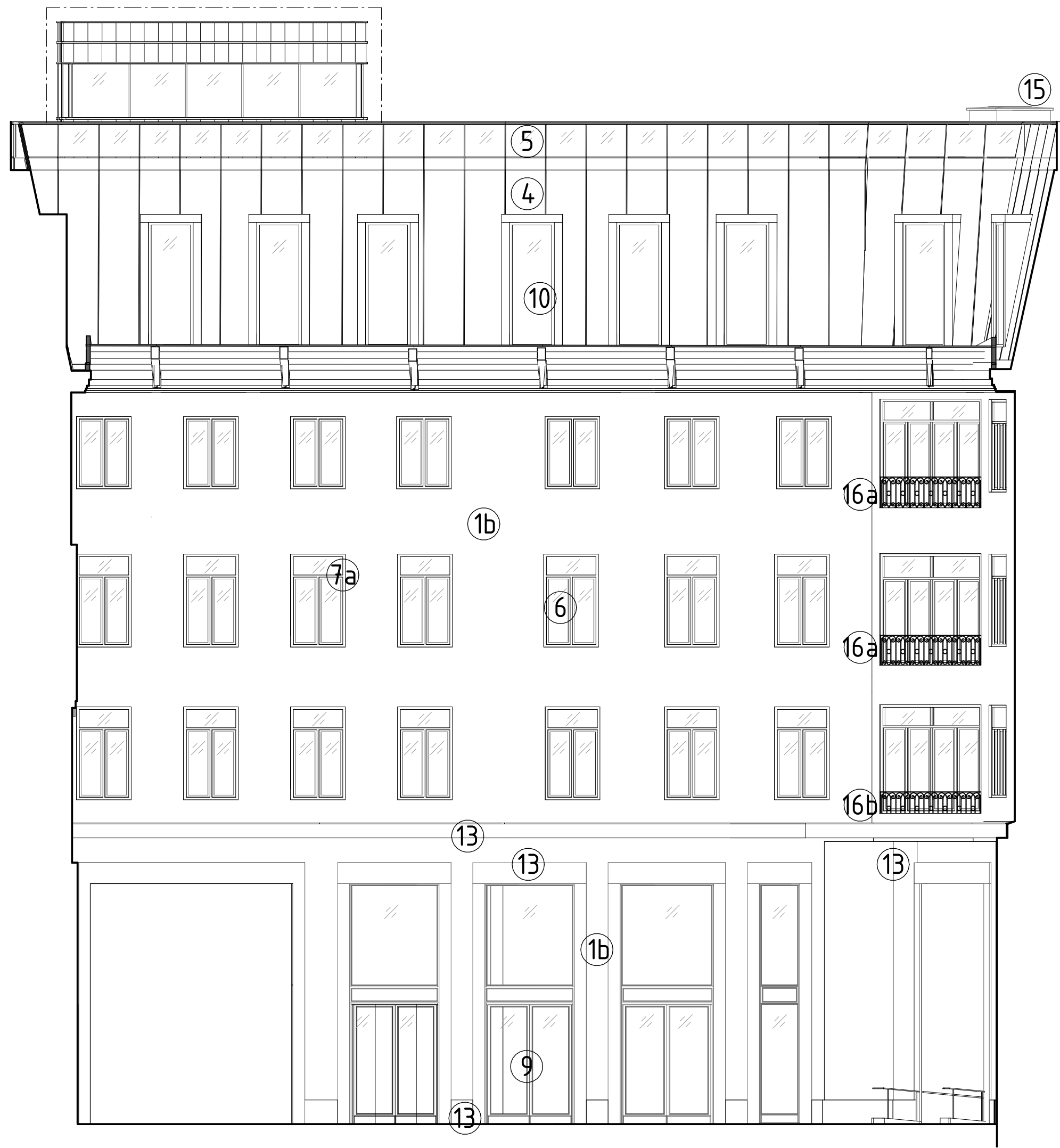

Bångskas innergård - Fasad mot norr
1:100

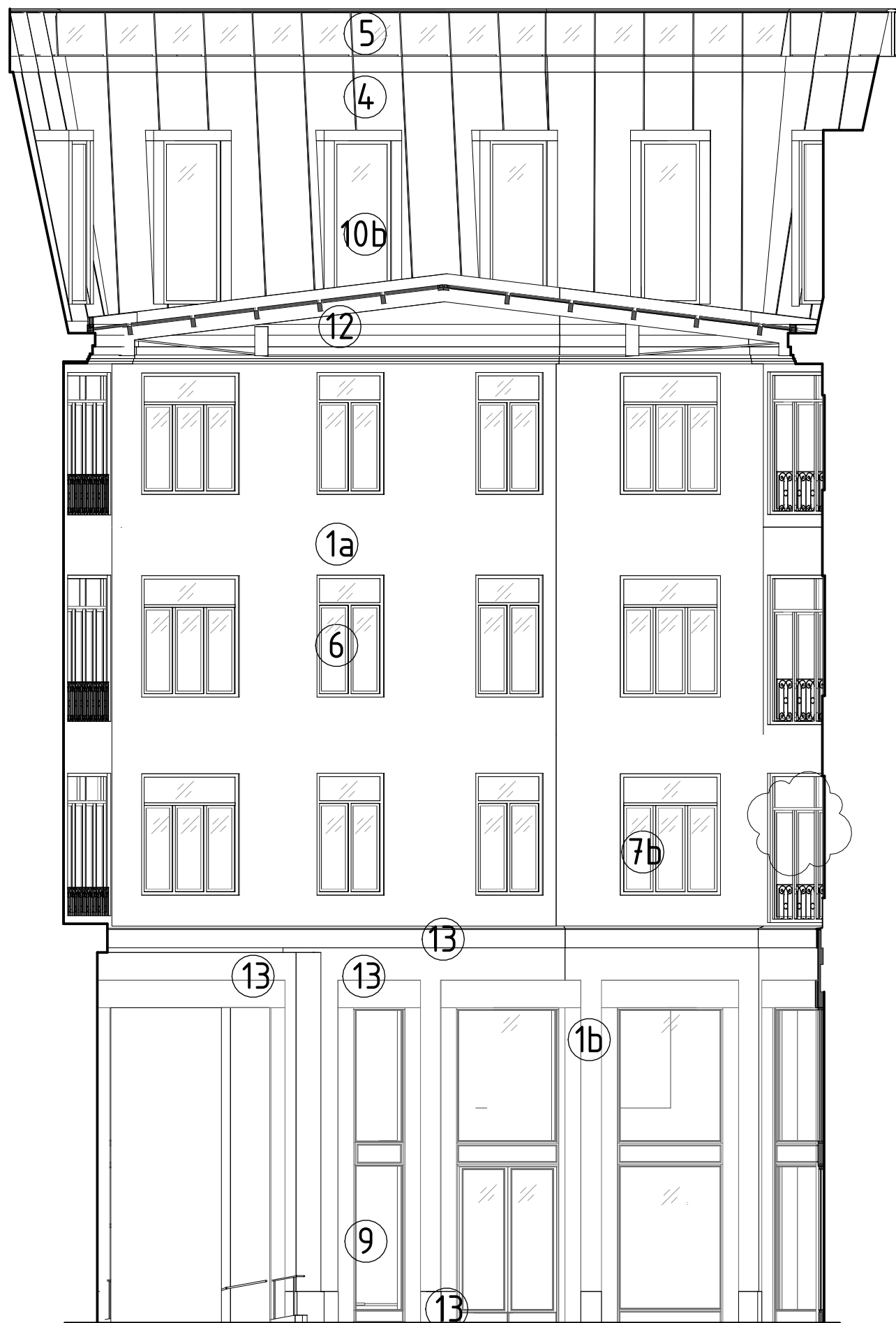

Bångskas innergård - Fasad mot öst
1:100

A	A PM BL 01	2024-09-13	AnBy
BET	ÄNDRINGEN AVSEER	DATUM	SIGN

BYGGLOVSHANDLING

STUREGALLERIAN AB PROJEKTNUMMER FASTB30000	KV SPERLINGENSBÄCKE STUREGALLERIAN AB
--	--

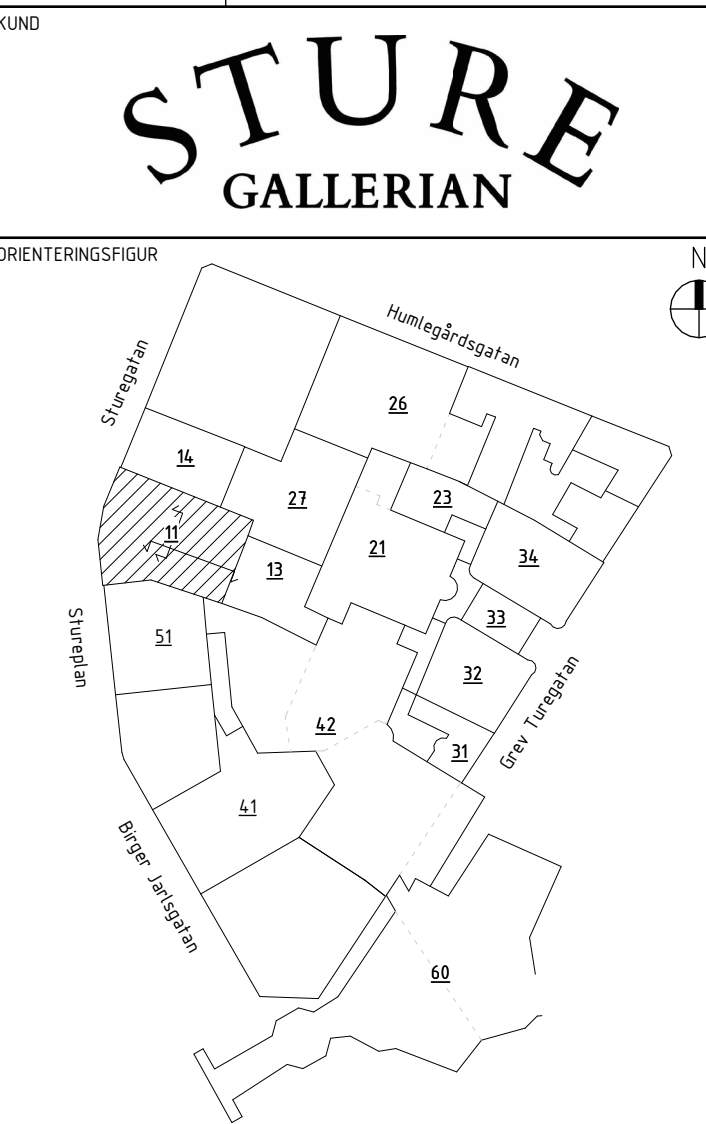

AIX Arkitekter AB	T: 08 690 29 00
-	T: -
-	T: -
-	T: -
-	T: -
-	T: -
-	T: -
-	T: -
-	T: -

UPPDRAG NR OK2339-01-06	RITAD/KONSTR. AV KrFa/KaJe	HANDLAGGARE David Hanson
DATUM 2024-05-20	ANSVARIG Tobias Rosberg	BYGGNAD BY11

NY- OCH ÖMBYGGNAD
Kv. Sperlingensbacke 56
Bångska palatset
Hus 11, Innergård, Fasad mot öst & norr

SKALA A1 = 1:100 A3 = 1:200	NUMMER 11-A-40-3-002-BL	BET A
-----------------------------------	----------------------------	----------

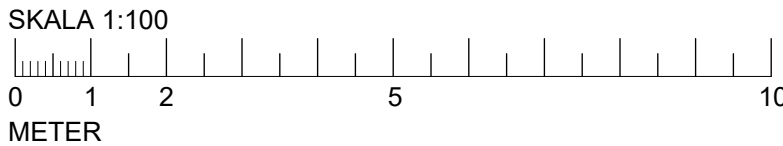

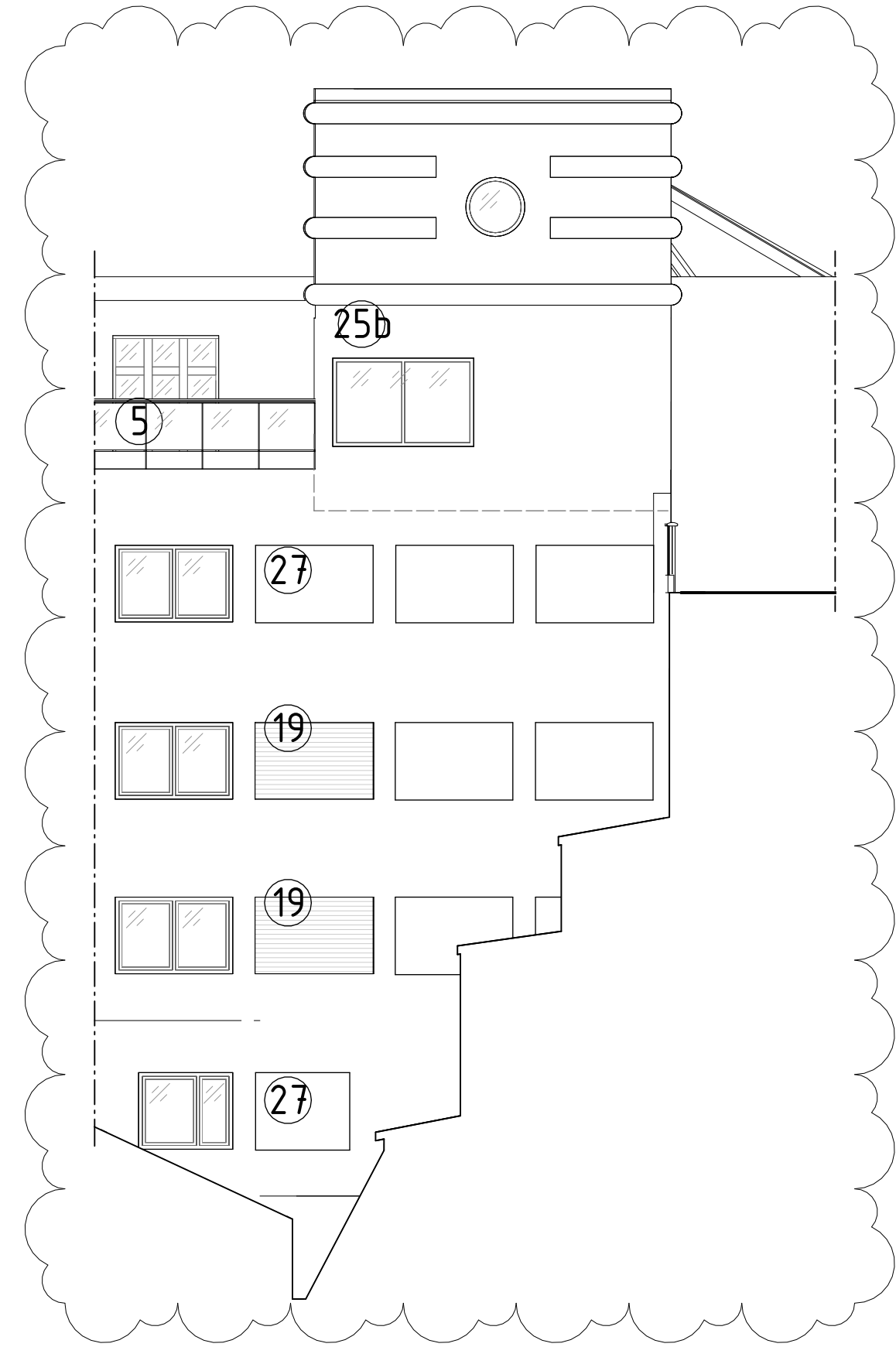

BY27 fasad mot Väst

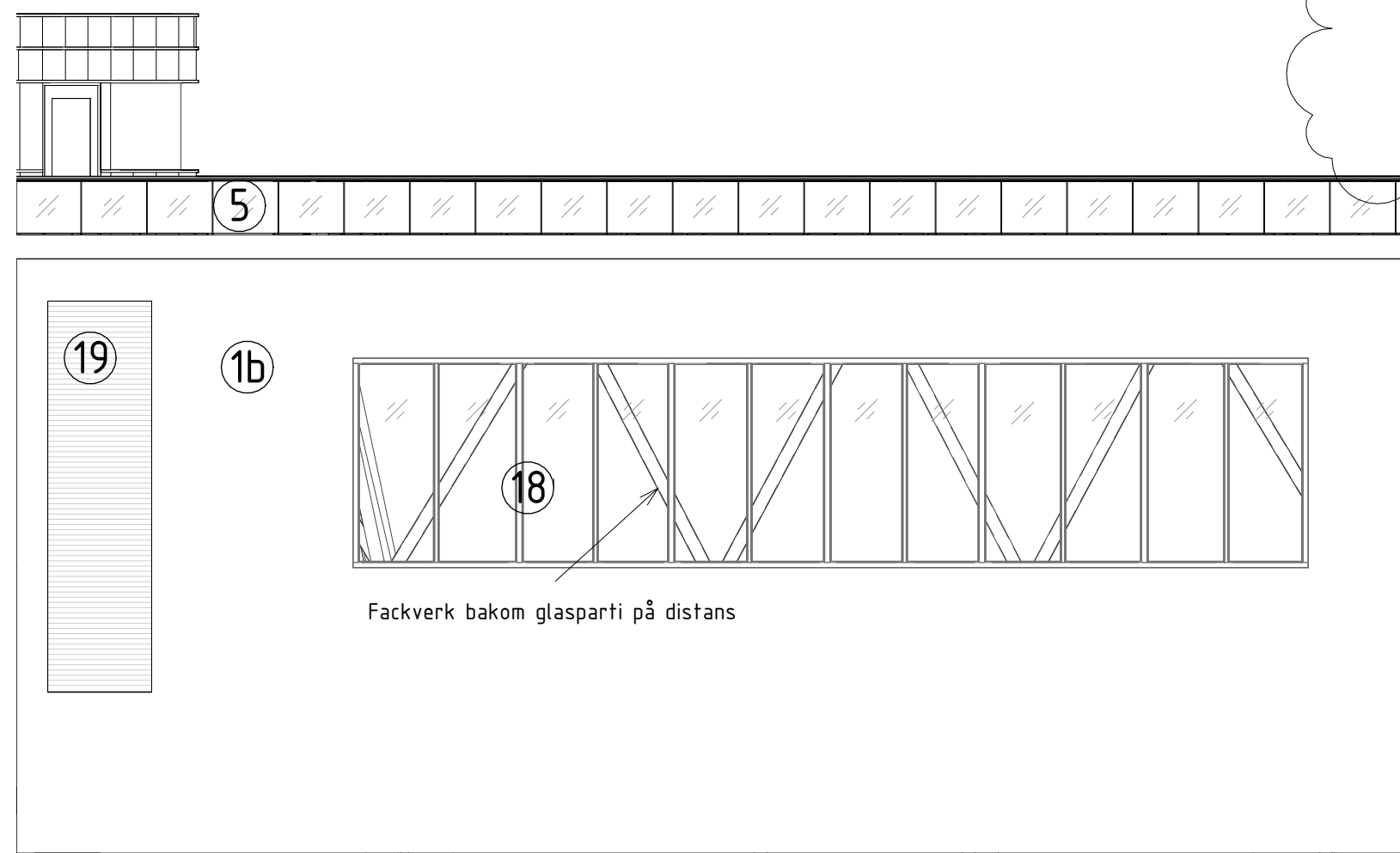

Fasad mot Öst

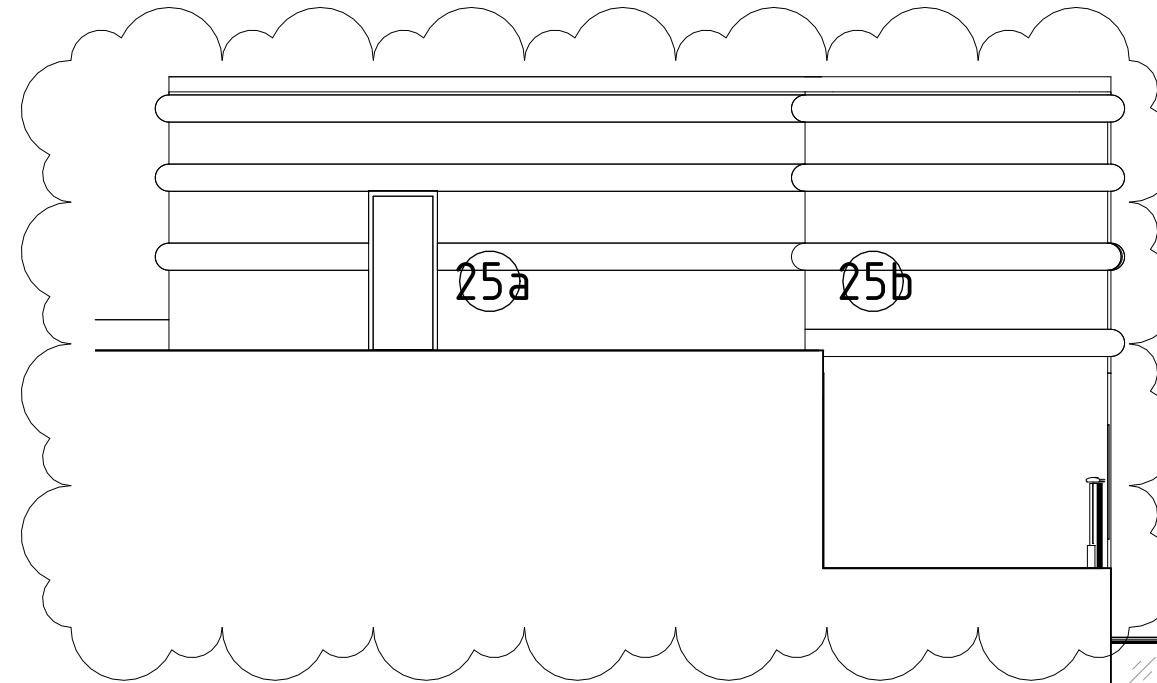

Fasad mot Norr

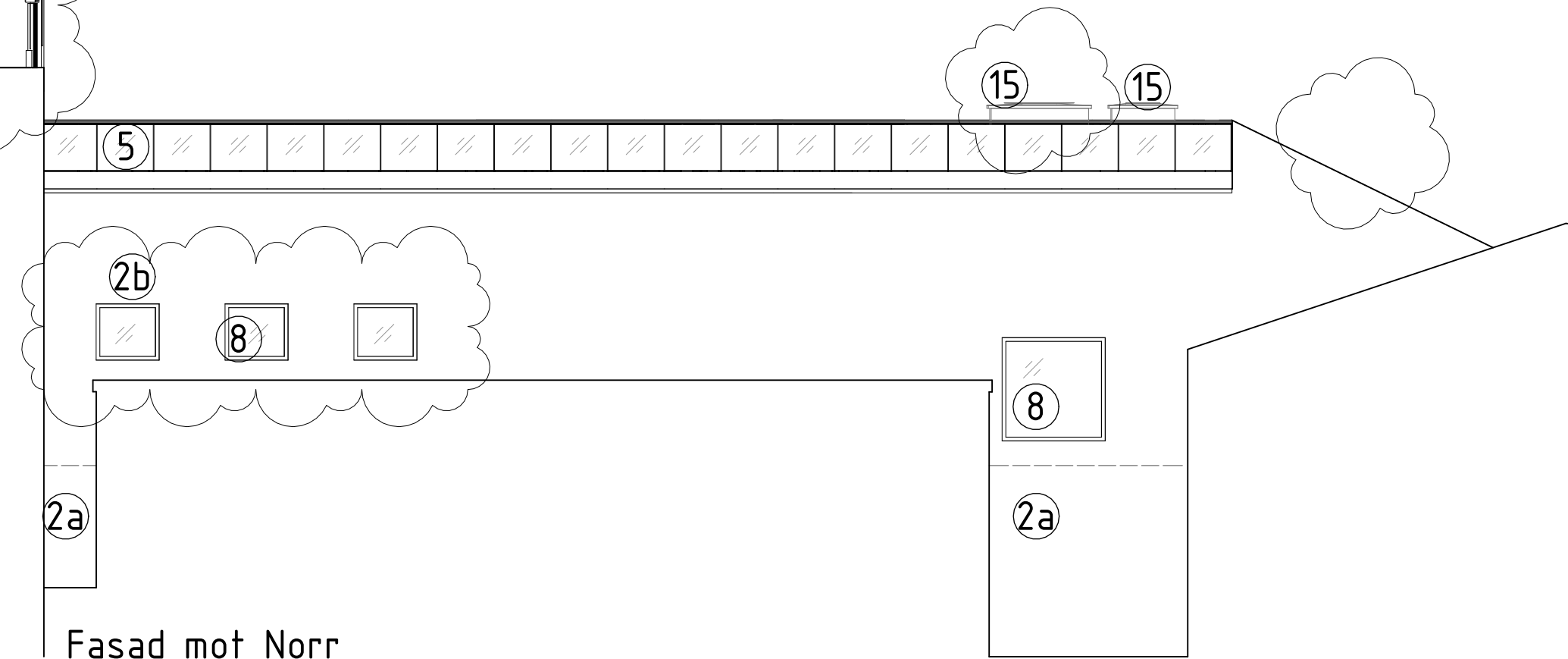

BY27 fasad mot syd

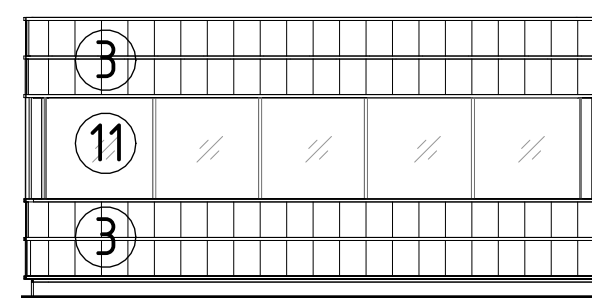

Utekök fasad mot norr

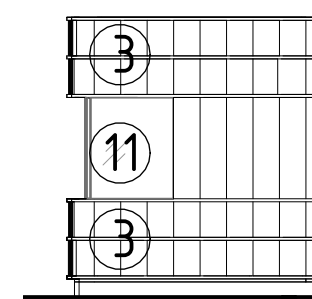

Utekök fasad mot väst

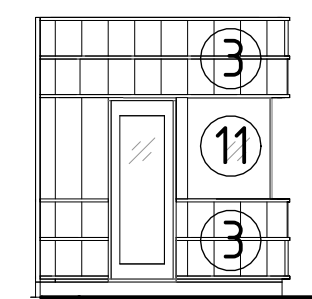

Utekök fasad mot öst

FÖRKLARINGAR

Se 11-A-40-3-001-BL

FÖRESKRIFTER

Se 11-A-40-3-001-BL

HÄNVISNINGAR

Se 11-A-40-3-001-BL

A	PM BL 01	2024-09-13	AnBy
BET	ÄNDRINGEN AVSER	DATUM	SIGN
BYGGLOVSHANDLING			
STUREGALLERIAN AB	KV SPERLINGENSBÄCKE		
FASTB30000	STUREGALLERIAN AB		

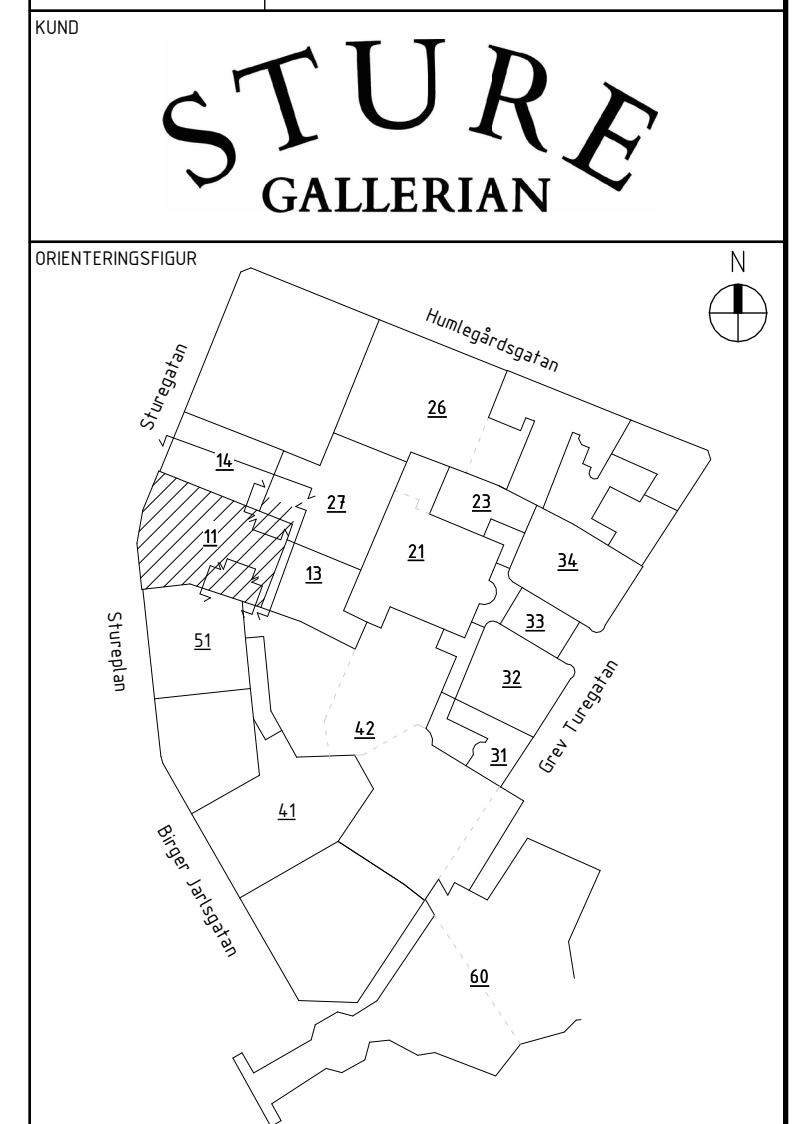

A) AIX Arkitekter AB		T: 08 690 29 00
		T: -
		T: -
		T: -
		T: -
		T: -
		T: -
		T: -
		T: -
		T: -
		T: -
UPPDRAG NR		RITAD/KONSTR. AV
OK2339-01-06	ShBa/KaJe	David Hanson
DATUM	ANSVARIG	BYGGNAD
2024-05-20	Tobias Rosberg	BY11 & 27
NY- OCH OMBYGGNAD		
Kv. Sperlingensbacke 56		
Bångska palatset		
Hus 11 & 27, Fasader plan 15 och 16		
SKALA	NUMMER	BET
A1 = 1:100	11-A-40-3-003-BL	A
A3 = 1:200		

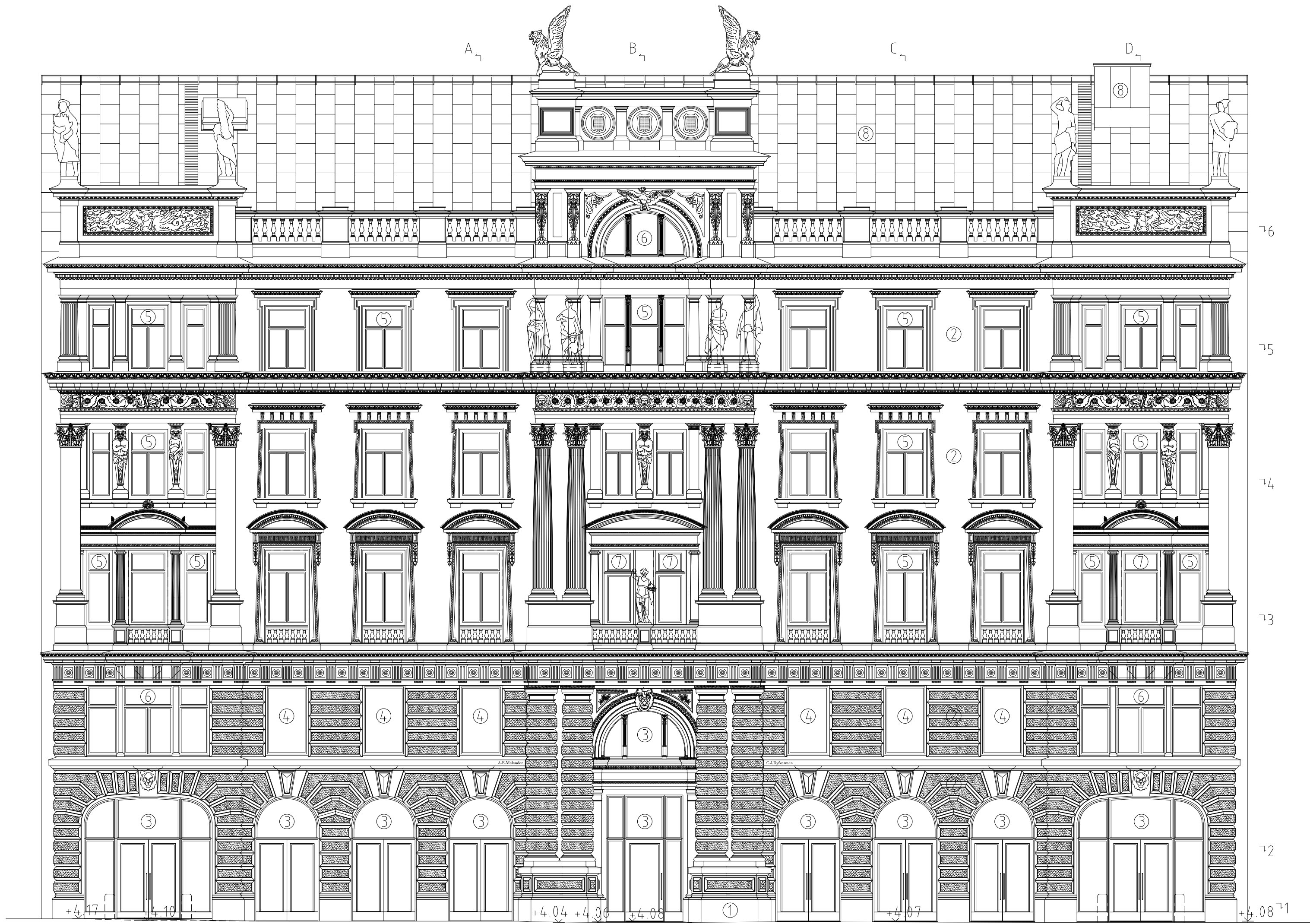

Fasad sedd i rät projektion mot fasaden
Fasad sedd i rät projektion mot fasaden
Fasad sedd i rät projektion mot fasaden
Fasad sedd i rät projektion mot fasaden

FASAD MOT VÄSTER
REKONSTRUERAD FASAD MOT STUREPLAN

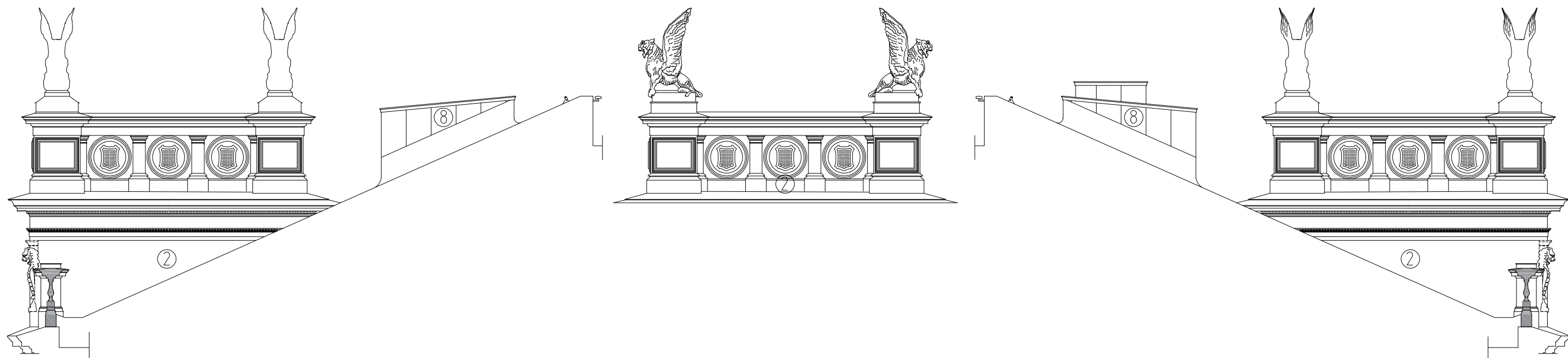

MITTRISALITENS TOPP MOT SÖDER

MITTRISALITENS TOPP MOT ÖSTER

MITTRISALITENS TOPP MOT NORR

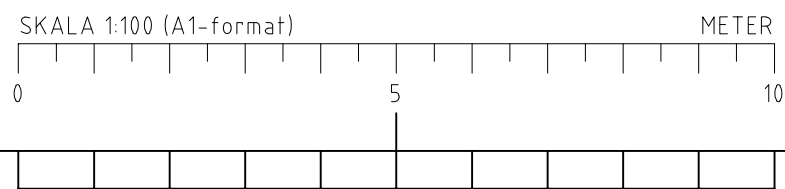

FÖRKLARINGAR

Alla mått i mm
Plushöjder i RH2000
Fasad sedd i utfikt projektion

FÖRESKRIFTER

- 1 Sockel i natursten, granit.
Kryssharnad bohusharnad.
- 2 Putsad fasadyta
Kulör: Ljus bruten vit NCS S 1505-Y30R
- 3 Glasparti av trä
Kulör: mörkt brunrd NCS S 6030-Y70R
- 4 Nytt fönster av trä i våning ovan
glasparti, dold karm ansluter i profil till nytt
glasparti (3)
Kulör: mörkt brunrd NCS S 6030-Y70R
- 5 Befintligt fönster av trä
Kulör: mörkt brunrd NCS S 6030-Y70R
- 6 Nytt fönster av trä, karm och båge lika
profiler på befintliga fönster (5).
Kulör: mörkt brunrd NCS S 6030-Y70R
- 7 Ny fönsterdörr av trä, karm och båge lika
profiler på befintliga fönster (5).
Kulör: mörkt brunrd NCS S 6030-Y70R
- 8 Takplåt
Skivtäckt plåt. Kulör: grå NCS S 7502-B
- 9 Pollare
Betong. Kulör: Ljus.
Gjuts med dolomitmarmorkross som ballast.
Form för gjutning lackas tre gånger för slät
yta.

FÖRESKRIFTER

Delar av fasadens befintliga såväl som
nya fönster har kolonetter i anslutning till
karmdel. Vilka fönster och dess
omfattning framgår av fasad.

Delar av gips, betong, metall, metallplåt
Kulör: Ljus bruten vit NCS S 1505-Y30R
Omfattning och placering av gips, betong,
metall, metallplåt se separat beskrivning i
Antikvarisk utlåtande under stycket
"fasadrekonstruktion utförande och
material".

Omfattning och placering av
rekonstruerade statyer och ornament
framgår av "Riktlinjer och strategier för
rekonstruktion" ihop med denna
fasadprojektion.

Statyer beskrivs i "Riktlinjer och
strategier för rekonstruktion".

Ytbehandling:
Samtliga delar målas på plats med
linoljefärg, undantaget sockel i natursten.

Kulör och målning:
Samtliga delar målas i kulör Ljus bruten vit
NCS S 1505-Y30R, undantaget fönster (nr
3- 7) och takplåt (nr 8).

HÄNVISNINGAR

Se Handlingsförteckning

För en detaljerad beskrivning av samtliga
arkitektoniska delar se
"Riktlinjer och strategier för
rekonstruktion".

Planer 1:150, se 11-A-40-1-090, -160 - BL
Planer 1:100, se 11-A-40-1-091, -162 - BL
Sektioner, se 11-A-40-2-001-BL
Rivning 1:150, se 11-A-49-1-090, -160 - BL

Vertikalsnitt (A-D), se
11-A-42-2-001-BL
Horizontalsnitt 1 till 6 av fasad, se
11-A-42-1-002, 003 -BL

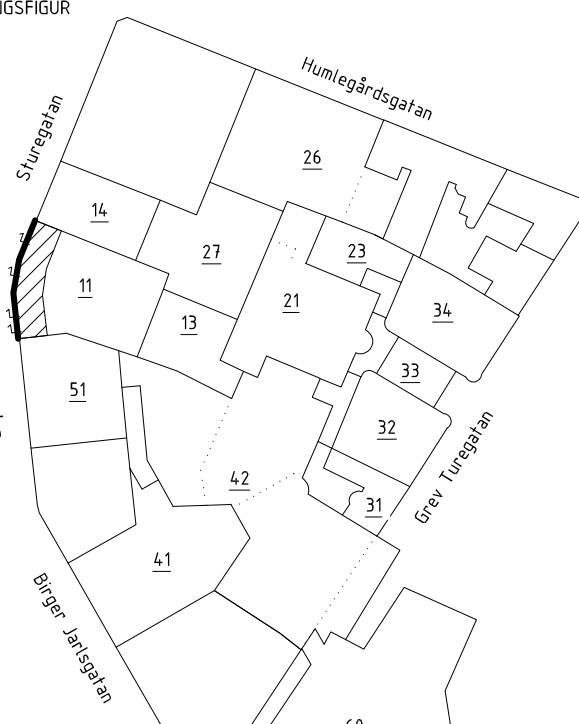
BET	ÄNDRINGEN AVSER	DATUM	SIGN.
BYGGLOVSHANDLING			
STUREGALLERIAN AB PROJEKTNUMMER FASTB300000	KV SPERLINGENSBÄCKE .TUREGALLERIAN AB		
KUND			
STURE GALLERIAN			
ORIENTERINGSSKISS			
			
AIX Arkitekter AB		T: 08 690 29 00	
-		T: -	
-		T: -	
-		T: -	
-		T: -	
-		T: -	
-		T: -	
-		T: -	
-		T: -	
-		T: -	
UPPRÄG NR OK2339-01-06		HANDLAGGARE David Hanson	
DATUM 2024-09-13		ANSVARIG Tobias Rosberg	
		BYGGNAD BY11	
NY- OCH OMBYGGNAD			
Kv. Sperlingensbacke 56			
Bångska palatset			
Fasad mot väster, Stureplan			
SKALA A1 = 1:100 A3 = 1:200	NUMMER 11-A-40-3-010-BL		BET -

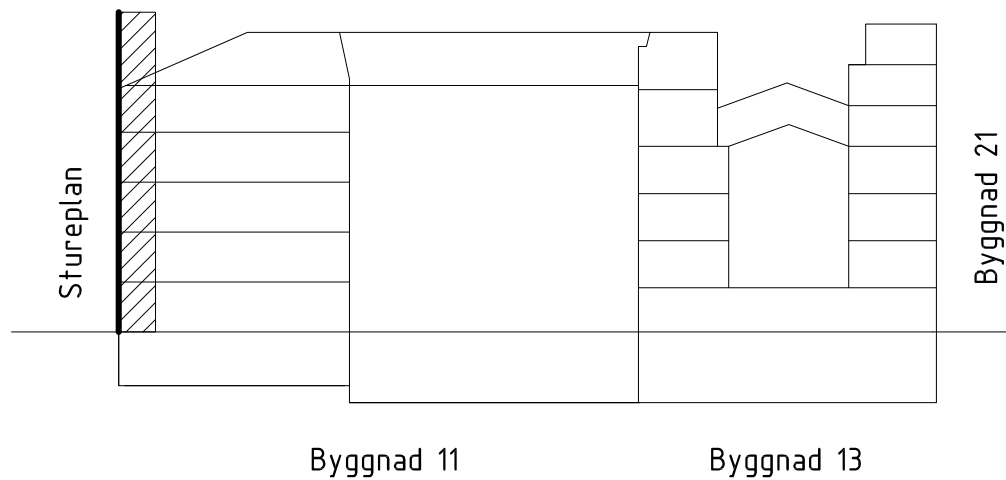

FÖRKLARINGAR

Se 11-A-40-3-001-BL

FÖRESKRIFTER

Se 11-A-40-3-001-BL

HÄNVISNINGAR

Se 11-A-40-3-001-BL

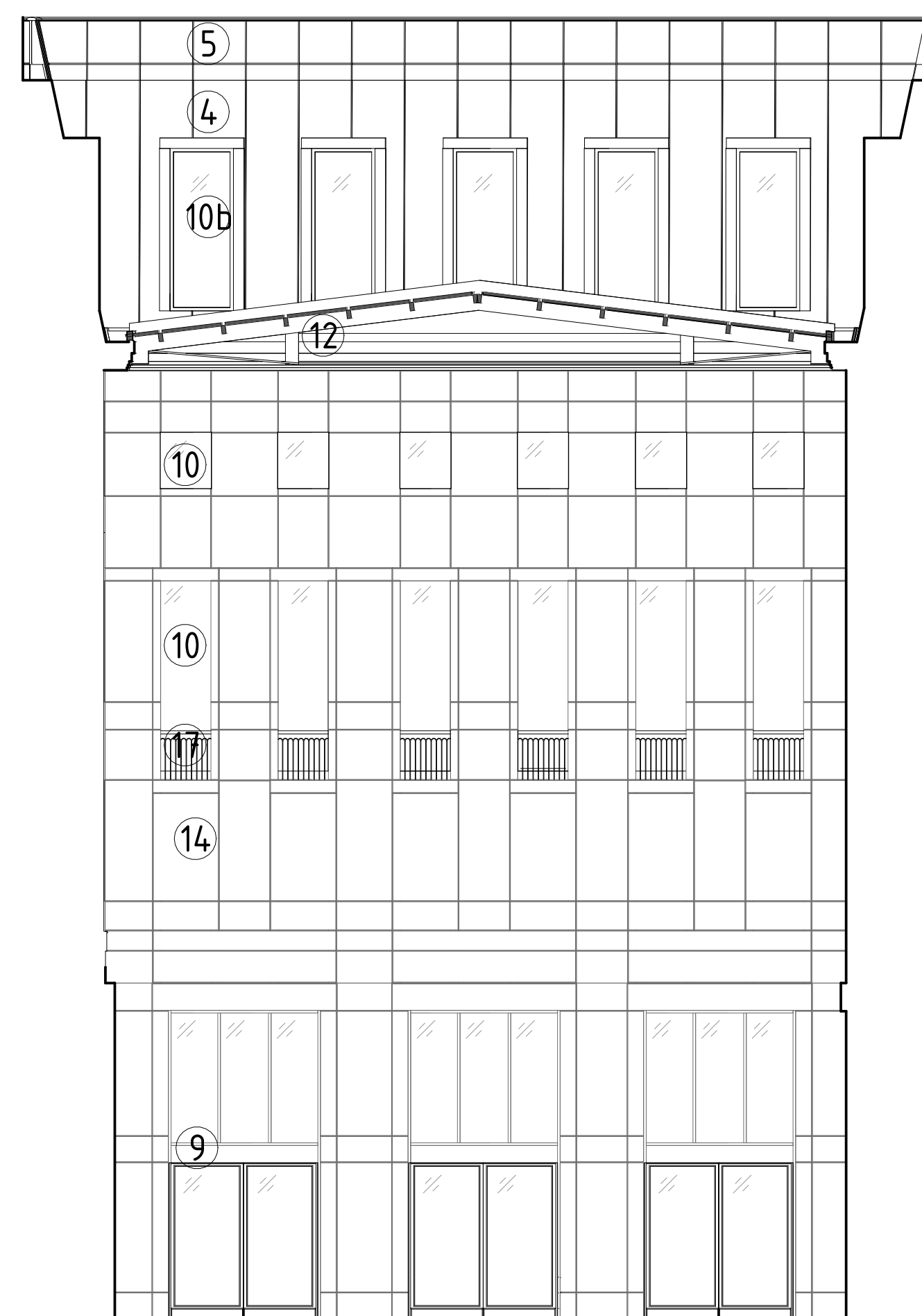

Sturebadet - Fasad mot Väst
1:100

