

Inkom till Stockholms stadsbyggnadskontor - 2024-12-10, Dnr 2024-06286

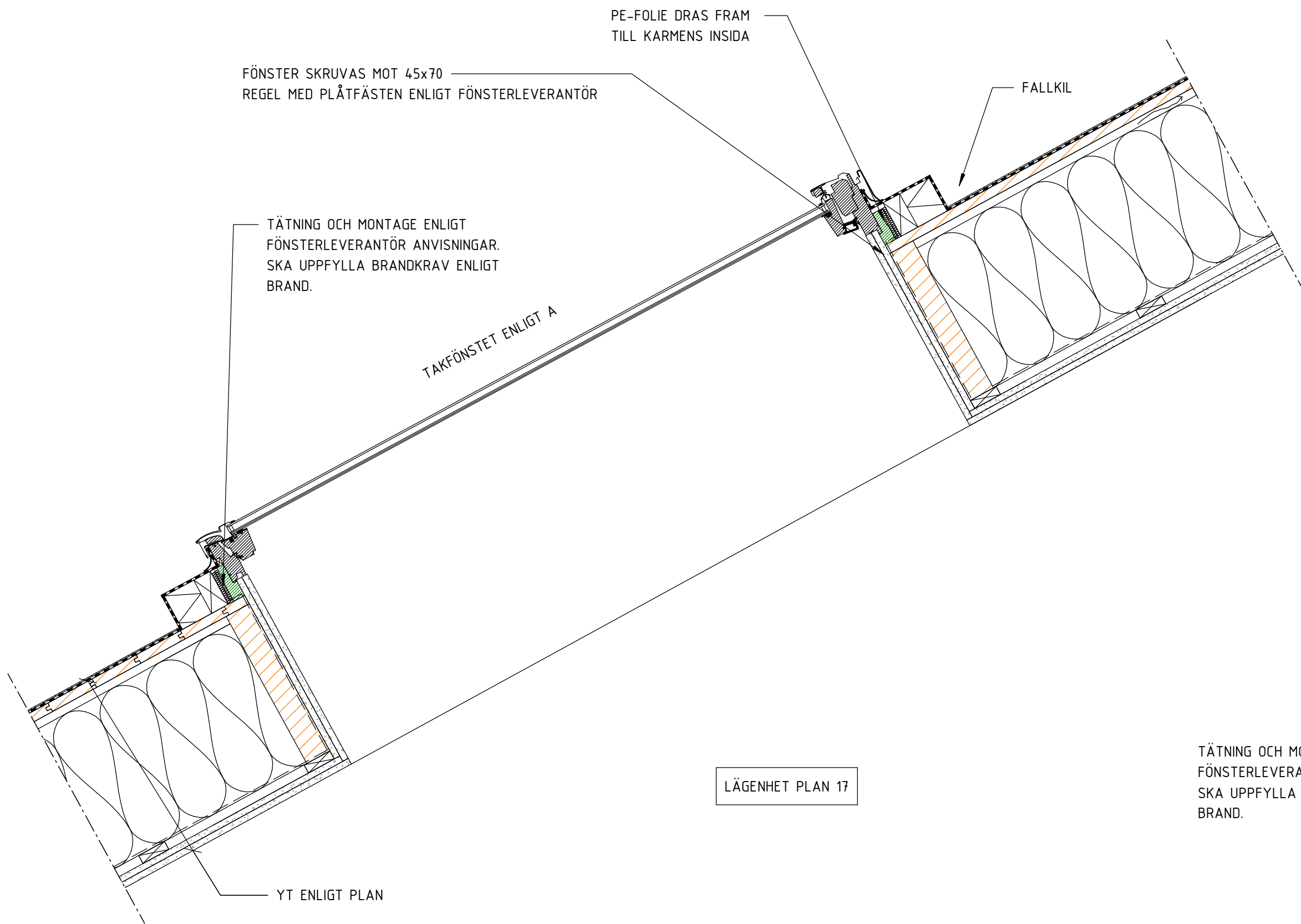

1-K-29-6-103
TAKDETALJ
TAKFÖNSTER FAST

1 : 10

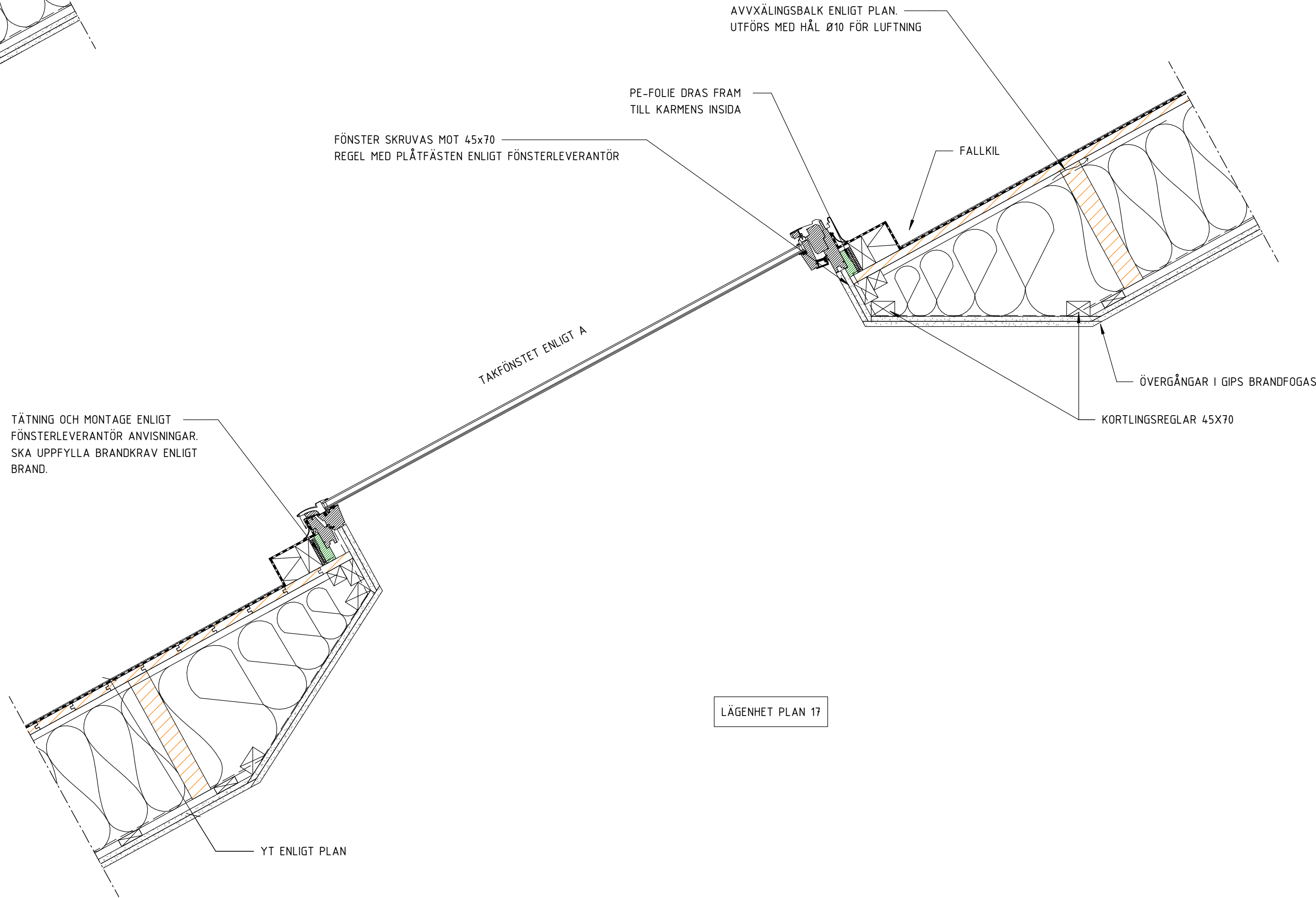

2-K-29-6-103
TAKDETALJ
TAKFÖNSTER ÖPPNINGSBART

1 : 10

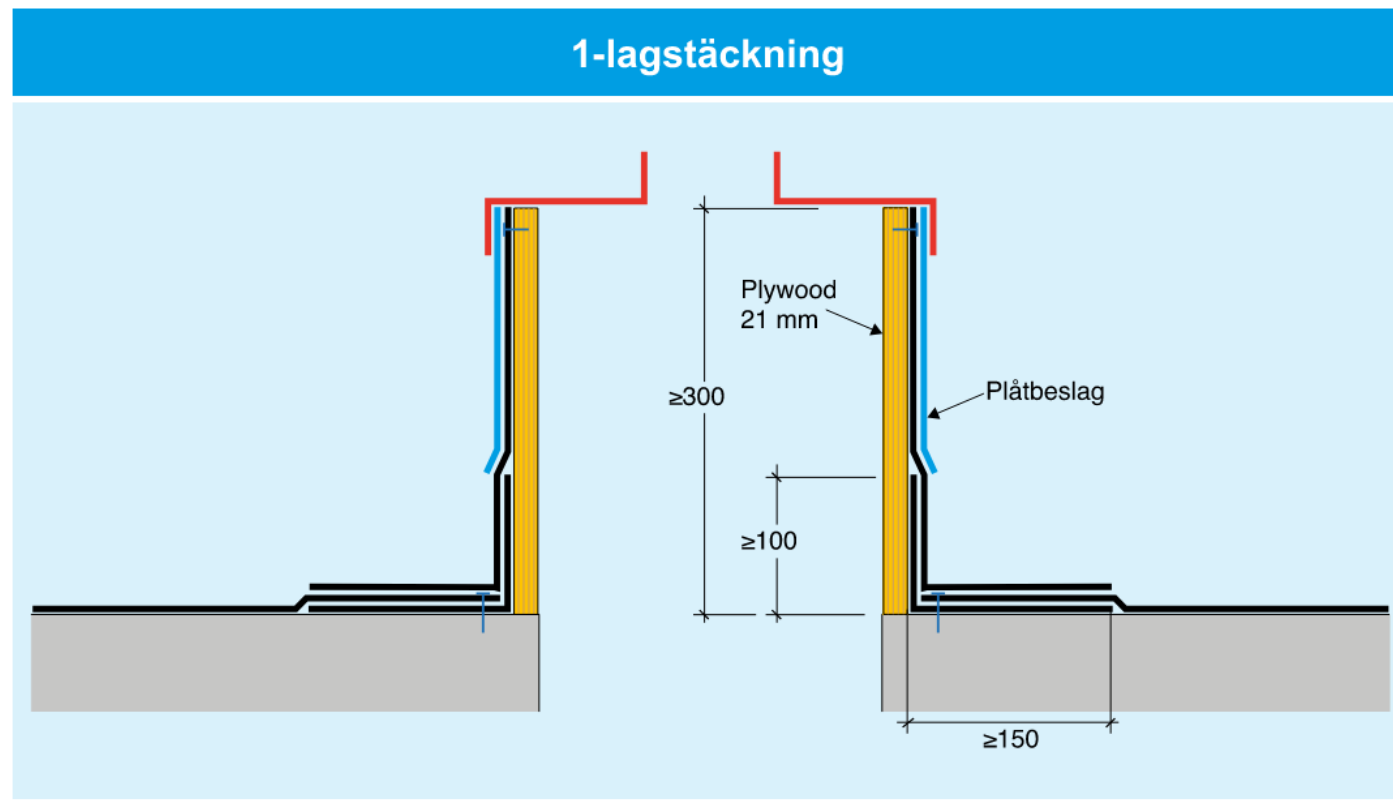

B-K-29-6-103

TÄTSKIKTSGARANTIER
PRINCIPDETALJ
UPPDRAKNING AV TÄTSKIKT MOT FLÄKT- & VENTILATIONSHUV

Taklutning ska vara minst 15 grader

Notera följande punkter i särskild monteringsanvisning för takfönster (finns hos takfönsterleverantören):

- Byggpapp ska inte vikas upp på sarg till takfönster
- Takentreprenör utför intäckning av sarg till takfönster. Intäckning utförs med underlagspapp YEP 3500 eller av tätskiktsleverantören rekommenderad motsvarande produkt.
- Intäckningsplåtar monteras
- Tätskiktsmattan monteras (svetsas mot intäckningsplåtar) + underlagspapp

OBS! Viktigt att den nedre intäckningsplåten ligger ovanpå tätskiktsmattan för att kondensvatten ska kunna rinna ut. Den nedre intäckningsplåten ska alltså inte täckas in med tätskiktsmatta.

C-K-29-6-103

TÄTSKIKTSGARANTIER
GENERELLA REKOMMENDATIONER
ANSLUTNING TAKFÖNSTER

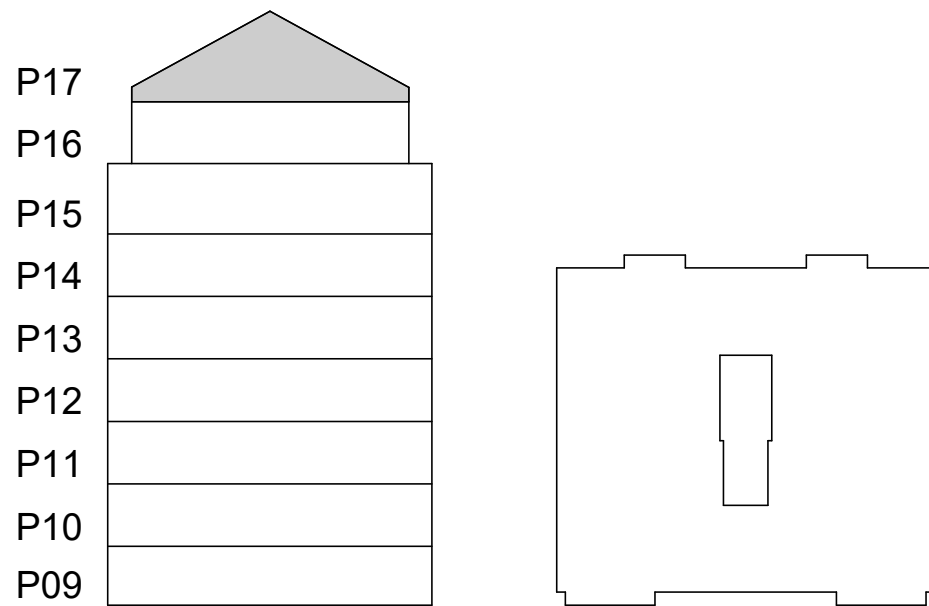
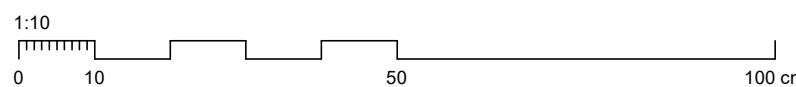

FÖRKLARINGAR

FÖRESKRIFTER

ALLMÄNNA FÖRESKRIFTER ENL. RIT. K-01-0-001 - 004

HÄNVISNINGAR

GROVSCHAKTPLAN	SE RIT. K-11-1-0900
RADON- & DRÄNERINGSPLAN	SE RIT. K-11-1-0910
SCHAKTSEKTIONER	SE RIT. K-11-2-100
3D-VY GRUND	SE RIT. K-15-0-100
PÅLPLAN	SE RIT. K-15-1-0800
GRUNDPLAN	SE RIT. K-15-1-0900
UPPSTÄLLNINGAR	SE RIT. K-15-4-100 -> 101
GRUNDDETALJER	SE RIT. K-15-6-001 -> 200
3D-VY STOMME	SE RIT. K-20-0-100
STOMPLANER	SE RIT. K-20-1-0900 -> 1700
UPPSTÄLLNINGAR	SE RIT. K-20-4-100 -> 110
STOMDETALJER	SE RIT. K-20-6-100 -> 300
3D-VY ARMERING	SE RIT. K-22-0-0900
ARMERINGSPLAN	SE RIT. K-22-1-0900
ARMERINGSETALJER	SE RIT. K-22-6-100 -> 201
STÅLUPPSTÄLLNINGAR	SE RIT. K-24-4-100 -> 200
STÅLDETALJER	SE RIT. K-24-6-100
TAKPLAN	SE RIT. K-29-1-1700
FALLPLAN	SE RIT. K-29-1-1710
TAKUPPSTÄLLNINGAR	SE RIT. K-29-4-100
TAKDETALJER	SE RIT. K-29-6-100 -> 104
3D-VY ÖVERSIKT	SE RIT. K-99-0-100

BET	ÄNDRINGEN AVSER	DATUM	SIGN
BYGGHANDLING			
PATRIAM			
Kv. Propellerhuset KUNGSHOLMEN, STOCKHOLM			
A & LA	Arkitema	08-545 856 00	
E	Tepek Stockholm AB	070-624 64 08	
VVS	EFKAB	076-527 98 90	
X K	K-Verket AB	070-526 43 94	
UPPDRAG NR	RITAD/KONSTR. AV	HANDLAGGARE	
24011	M. MALARA	M. MALARA	
DATUM	ANSVARE		
2024-12-05	M. MALARA		
NYBYGGNATION FLERBOSTADSHUS TAKDETALJER			
SKALA	NUMMER	BET	
1:10 (A1)	K-29-6-103		