

1 1:10
MELLANBJÄLKLAG - RENOVERING

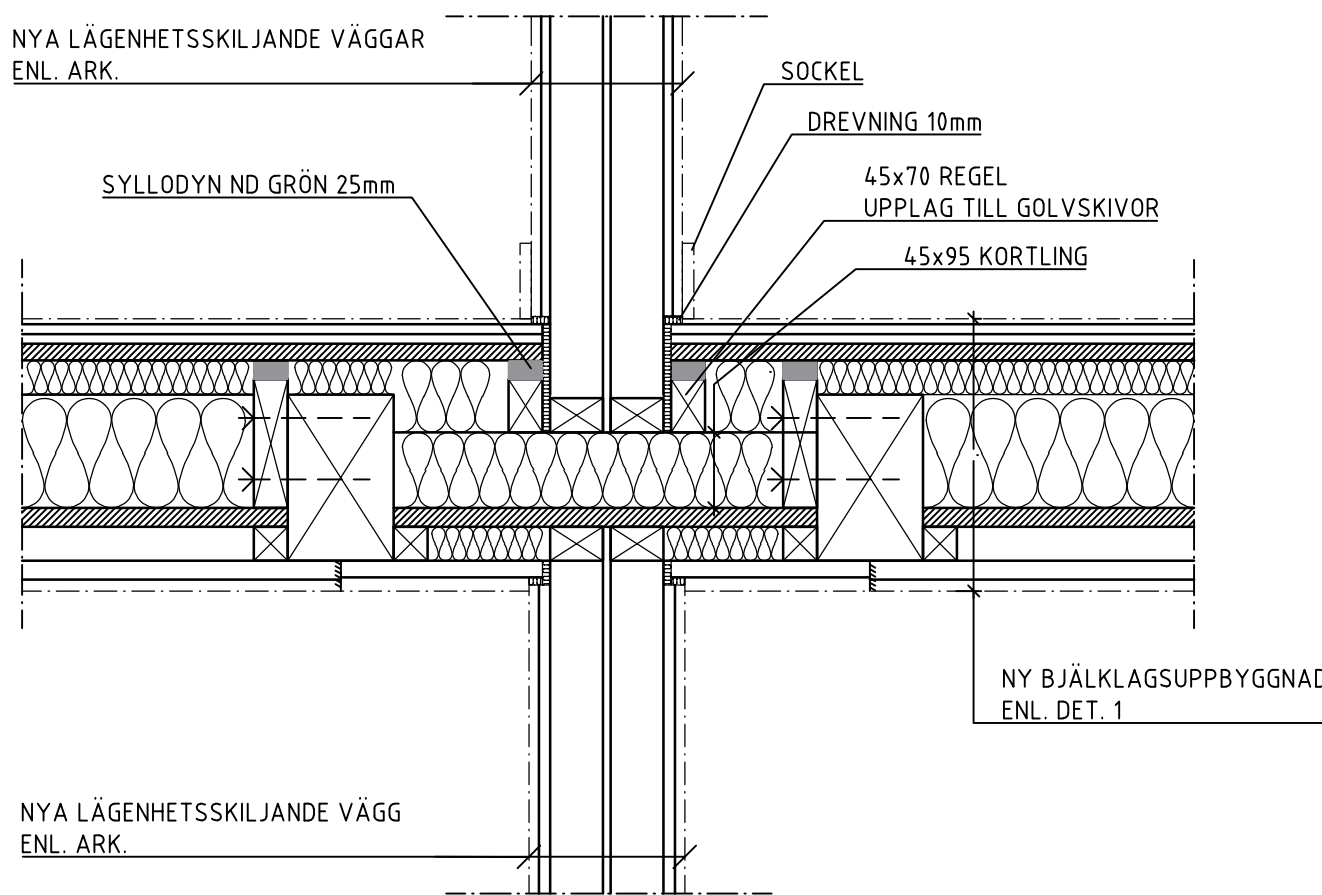

3 1:10
LÄGENHETSSKILJANDE VÄGG - PARALLELL MED BJÄLKLAGSRIKTNING

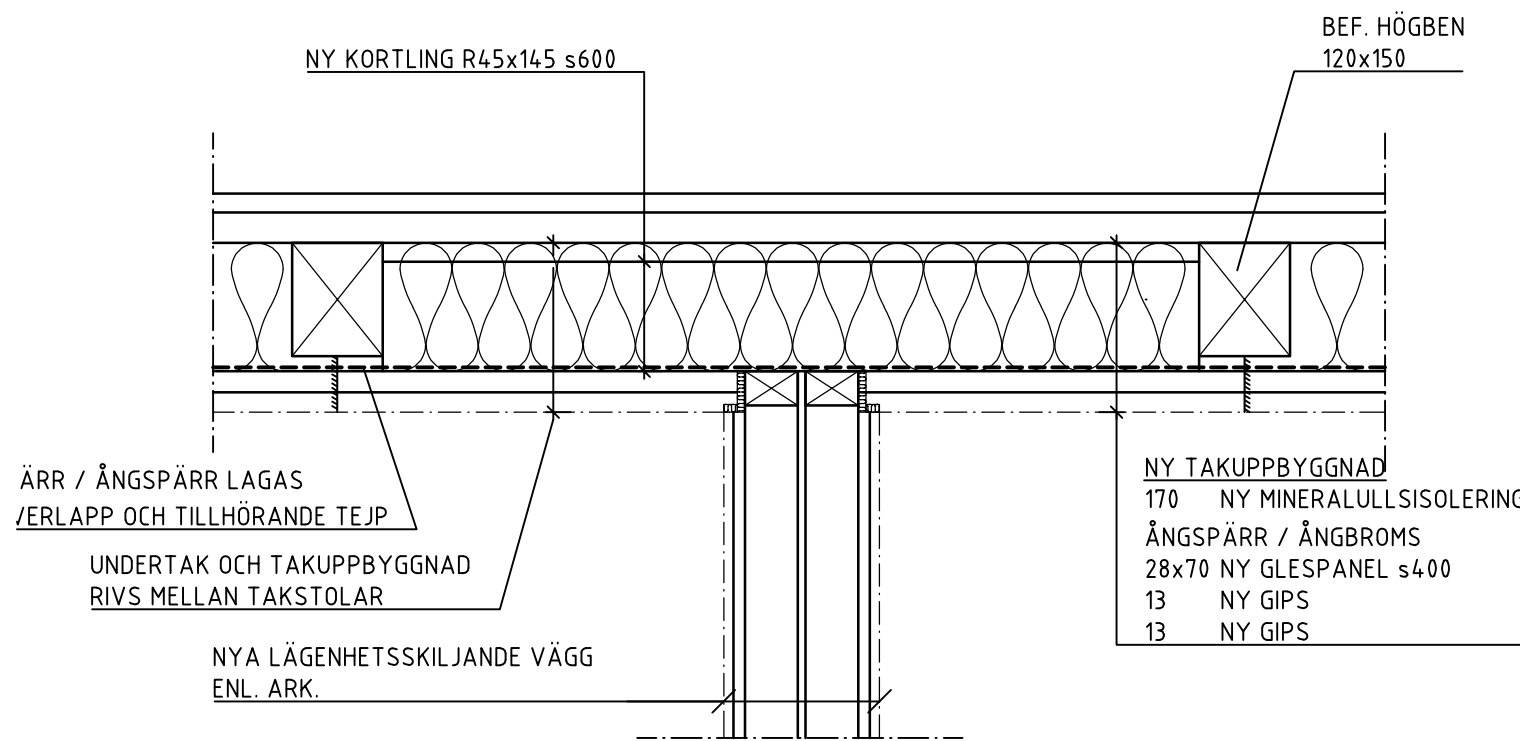

6 1:10
LÄGENHETSSKILJANDE VÄGG MOT TAK

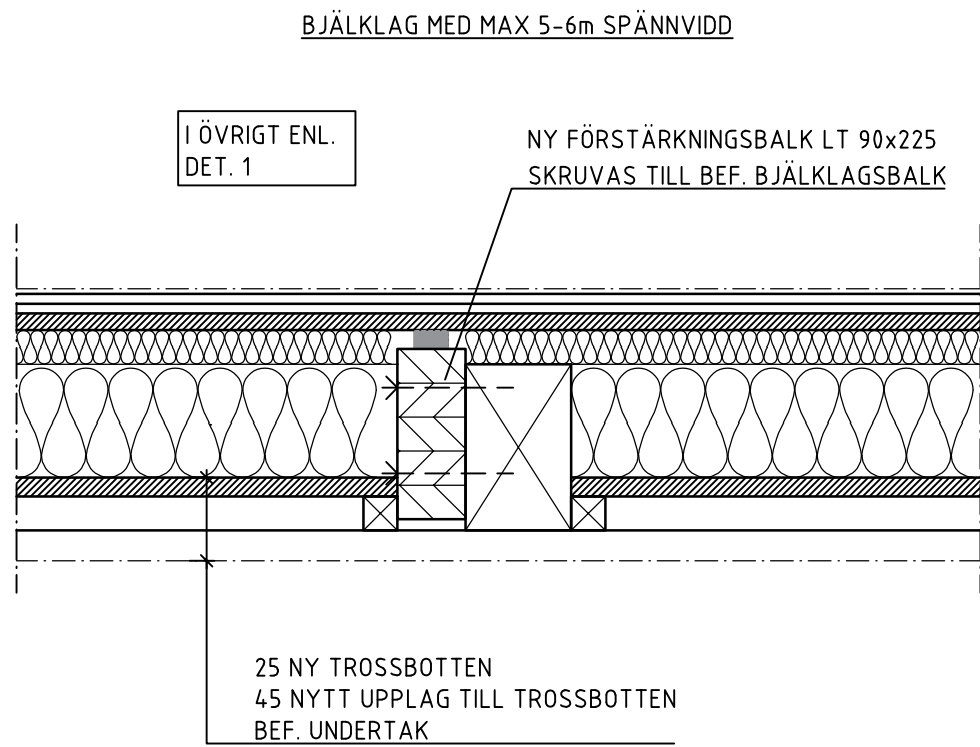

2 1:10
MELLANBJÄLKLAG - FÖRSTÄRKNING

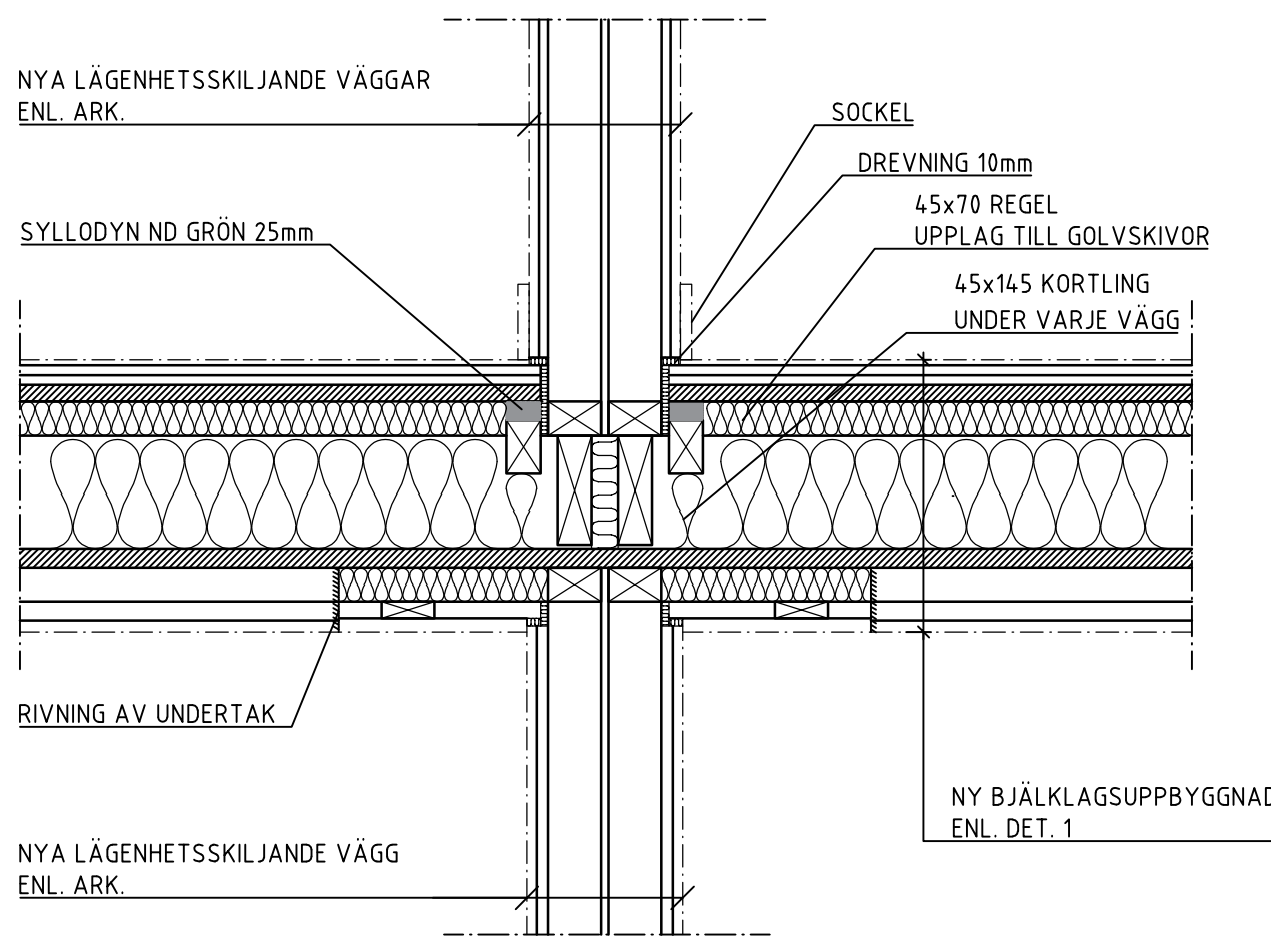

5 1:10
LÄGENHETSSKILJANDE VÄGG - VINKELRÄTT MED BJÄLKLAGSRIKTNING

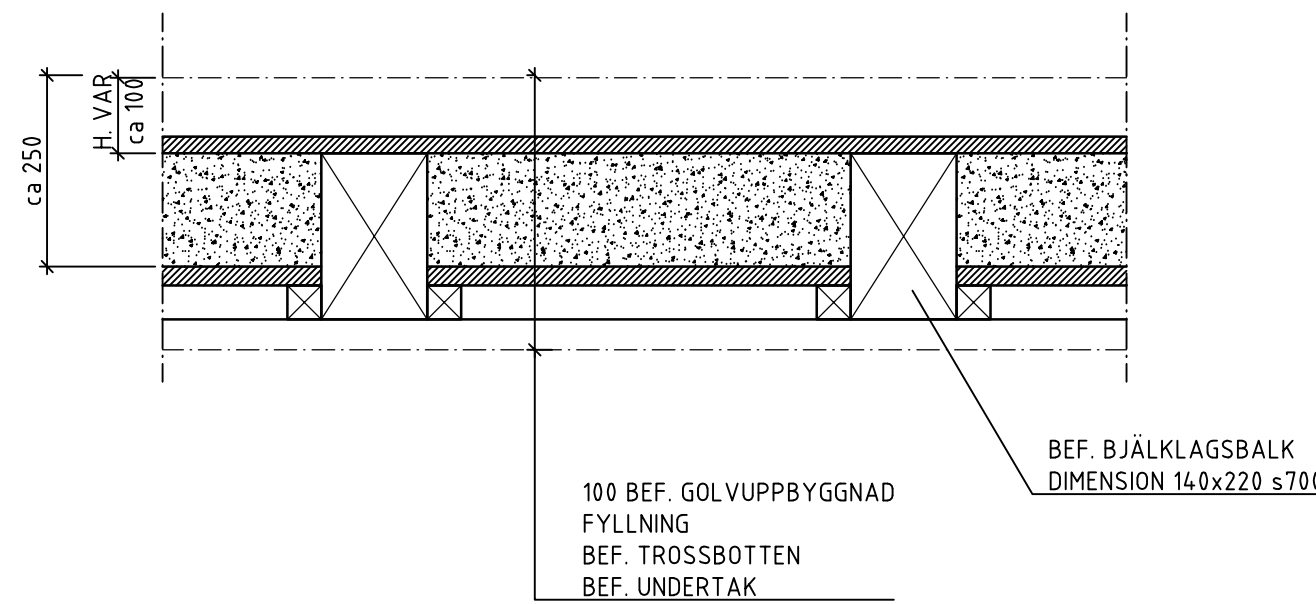

4 1:10
BEF. BJÄLKLAGSUPPBYGGNAD

PRODUKTION FÅR ENDAST SKE FRÅN RITNING STÄMPLAD
BYGGHANDLING

FÖRKLARINGAR

ENLIGT K-01-0-01 OCH K-01-0-02

FÖRESKRIFTER

ENLIGT K-01-0-01 OCH K-01-0-02

HÄNVISNINGAR

| GODKÄND | | STATUS |
|--------------------------------------|----------------------------|----------------------------------|
| SYSTEMHANDLING | | HANDLING |
| 2024-11-26 | DATUM | ÄNDRINGS PM |
| FATBURSTRÄSKET 2 | | |
| OMBYGGNAD | | |
| A | THULE FASTIGHETSUTVECKLING | 08-555 199 00 |
| E | KING ELKONSULT | 0709-963997 |
| K | KV. KONSTRUKTÖRER | 08-10 55 56 |
| V | METATOR VVS KONSULT | 08-702 32 50 |
| VS | METATOR VVS KONSULT | 08-702 32 50 |
| THULE FASTIGHETSUTVECKLING | | ANSVARIG PART |
| ÖSTERMALMSGATAN 87E 114 59 STOCKHOLM | | |
| +46 8 555 199 00 | | www.thulefastighetsutveckling.se |
| GG | KONTAKTPERSON | BA |
| GÖRAN GRUNERT | | SKAPAD AV |
| GODKÄND AV | | UPPDRAGSNUMMER |
| DETALJ | | RITNINGSKATEGORI |
| DETALJER - MELLANBJÄLKLAG | | FORMAT |
| K-20-6-01 | | SKALA |
| | | BET |

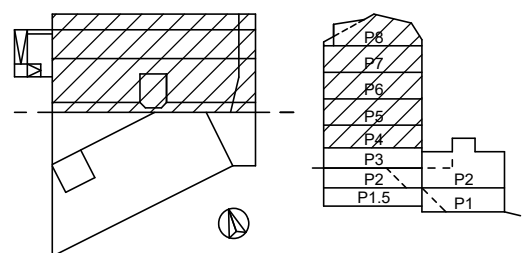

HALVSKALA VID A3