

ENLIGT K-01-0-01 OCH K-01-0-02  
IGENMURNING MED LECA-BLOCK ENL. K-01-0-02 UTFÖRS  
SÅ ATT GOD ANLIGGNING GARANTERAS.

|                                      |                            |                                   |              |
|--------------------------------------|----------------------------|-----------------------------------|--------------|
|                                      |                            | STAT                              |              |
|                                      |                            | HANDLINGS                         |              |
| SYSTEMHANDLING                       |                            |                                   |              |
| 2024-11-26                           |                            | ANDRINGS                          |              |
| DATUM                                |                            |                                   |              |
| FATBURSTRÄSKET 2                     |                            |                                   |              |
| OMBYGGNAD                            |                            |                                   |              |
| A                                    | THULE FASTIGHETSUTVECKLING | 08-555 199 0                      |              |
| E                                    | KING ELKONSULT             | 0709-96399                        |              |
| K                                    | KV. KONSTRUKTÖRER          | 08-10 55 5                        |              |
| V                                    | METATOR VVS KONSULT        | 08-702 32 5                       |              |
| VS                                   | METATOR VVS KONSULT        | 08-702 32 5                       |              |
| THULE FASTIGHETSUTVECKLING           |                            |                                   |              |
| ÖSTERMALMSGATAN 87E 114 59 STOCKHOLM |                            |                                   |              |
| +46 8 555 199 0                      |                            | www.thulefastighetsutvecklings.se |              |
| GG                                   | KONTAKTPERSON              | BA                                | SKAPAD AV    |
| GÖRAN GRUNERT                        | GODKÄND AV                 | 0742                              | UPPRÄGGSNAMN |
| PLAN                                 |                            | RITNINGSKATEGORI                  |              |
| BÖP KÄLLARE PLAN 2, DEL 1            |                            | A1                                | FORM         |
|                                      |                            | 1:50                              | SKALA        |
| K-20-1-21                            |                            | NUMMER                            | B            |

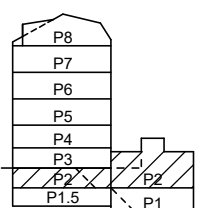
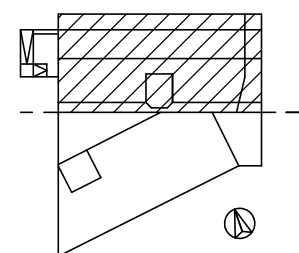
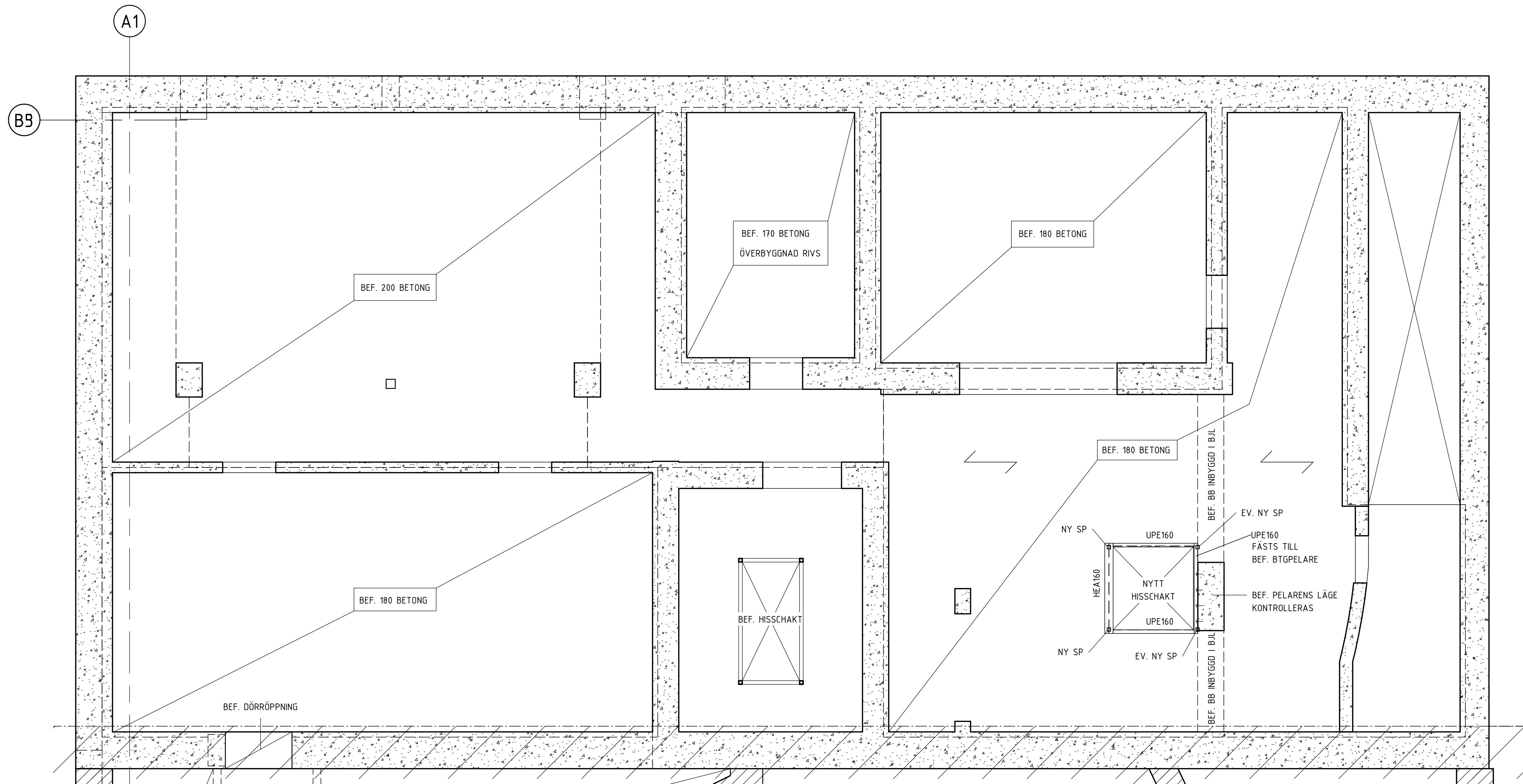

HALVSKALA VID A3