

Inkom till Stockholms stadsbyggnadskontor - 2024-11-12, Dnr 2024-10198

MILJÖSTATION 1:50

SKALA 1:100

0 1 2 5 10
METER

FÖRKLARINGAR

MÅTT ANGES I MM.PLUSHÖJD ANGES I METER.

3 st 5 kubiks bottentömmande kärl
7 st 3 kubiks bottentömmande kärl
av typen UWS föreslås på plats öster om
nybyggnation

Nytt miljörum med fraktioner:

Metall
Ofärgat glas
Färgat glas
Grovavfall

Placeringen medför hämtning av miljöarbetare
utan gångavstånd och utan lyftkrav, utan bilen
kan vända om på befintlig vändplats och lyft
kärlen med kran. 6 meters radie.
Hämtfordonet kan vända på vändplan men
måste över trottoarkant.
Alternativt fungerar det att vända upp på
Fjärðholmsgränd och backa.

En stenlagd gång planeras ovanför kärlen ,
vilket underlättar vid avlämning av sopor.

Fraktioner som planeras utomhus är:

restavfall
matavfall
plastavfall
pappersavfall
förpackningar
tidningar

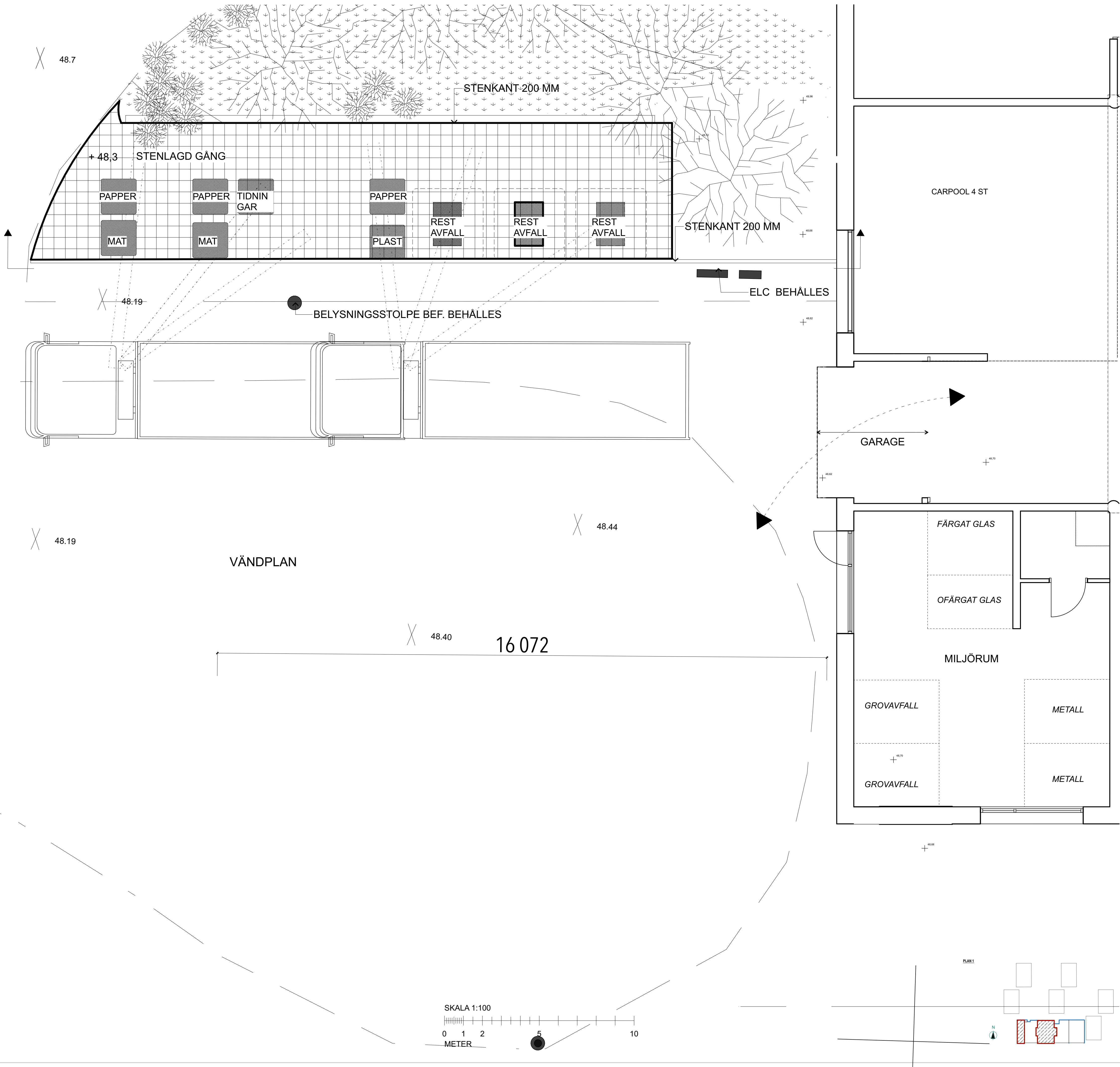

B AVFALLSKÄRL OMPLACERADE 2024 10 31 L.TAPPER
A REV EFTER TIL KRAV 2024 08 08 L.TAPPER

BET	ANT	ÄNDRING AVSEER	DATUM	Sign.
-----	-----	----------------	-------	-------

BYGGLOVHANDLING



ELSA STUDIO
KV.HEMHOLMEN,
VÄRBERG

BYGG HERRE	BRF ELSA		
A	Bernt Tapper ab		
K	Borglund Bygghus AB		
VVS	EMINO Consult AB		
UPPDRAG NR	REDAV AV	HANDLAGGARE	
1034	LT	L.Tapper	
DATUM	ANSVARIG		
240614	BJÖRN AASERUD		

NYBYGGNAD

MILJÖSTATION PLAN

SKALA	A1	NUMMER	BET
1:50		A-00-05	B