Inkom till Stockholms stadsbyggnadskontor - 2024-09-24, Dnr 2024-09488
Tillhör Stockholms stadsbyggnadsnämnds beslut, Lovbeslut - Bifall - 2024-11-07, Handl. Mikael El Chemmas

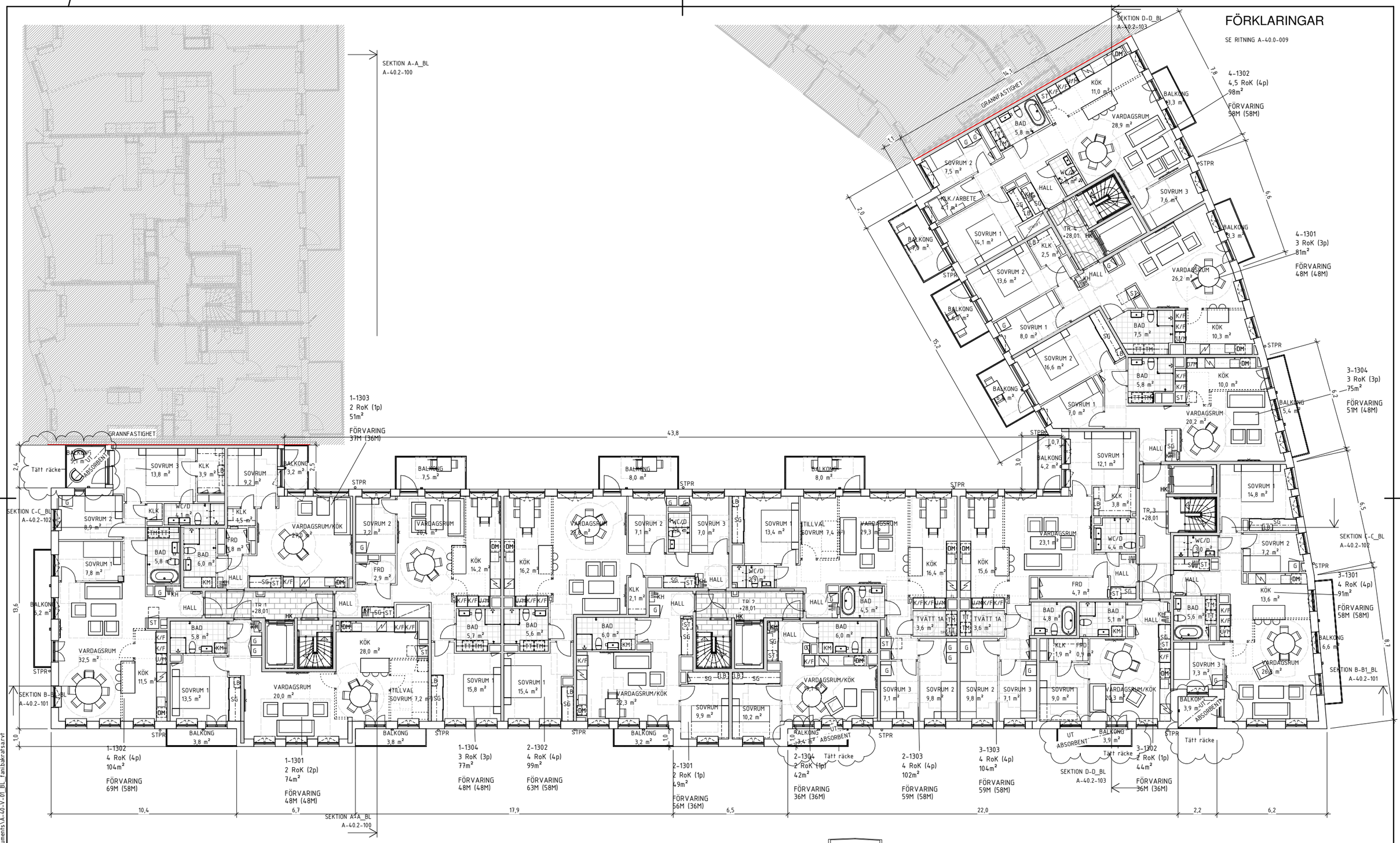

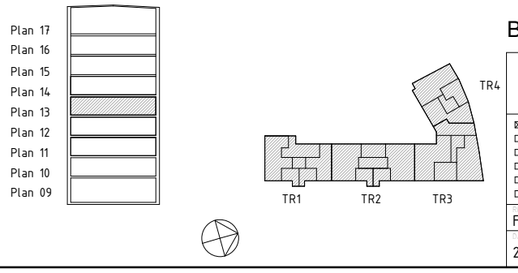

BYGGLOVHANDLING

BET	ÄNDRINGEN AVSER	DATUM	SIGN
A	PM BL-A01	2024-08-19	FB

LINDBERG STENBERG ARKITEKTER

Aros Bostad
Adress
Adress
Adress
Tel 08-xx

A Lindberg Stenberg Arkitekter 08-406 87 00
A Lindberg Stenberg Arkitekter AB tel. 08-406 87 00

Kv Passionsfrukten 3
TEGELWIK SÖDERMALM
PLAN 13

A3 1:200
SKALA A1 1:100

STAD KONSTRUERAD	HANDLÄGGARE	ARRETTENUMMER
FB	FB	AR01

DATUM: 2024-06-04 ANSVARIG: Johanna Pålstedt

KOD TYP POS

RITNINGSNUMMER: A-40.0-013 REV: A

Koordinatsystem Sweref
Höjdsystem RH 2000

2024-07-08 17:16:07 C:\Users\fanibakratsa\Documents\A-40-V-01_BL_fanibakratsa.rvt