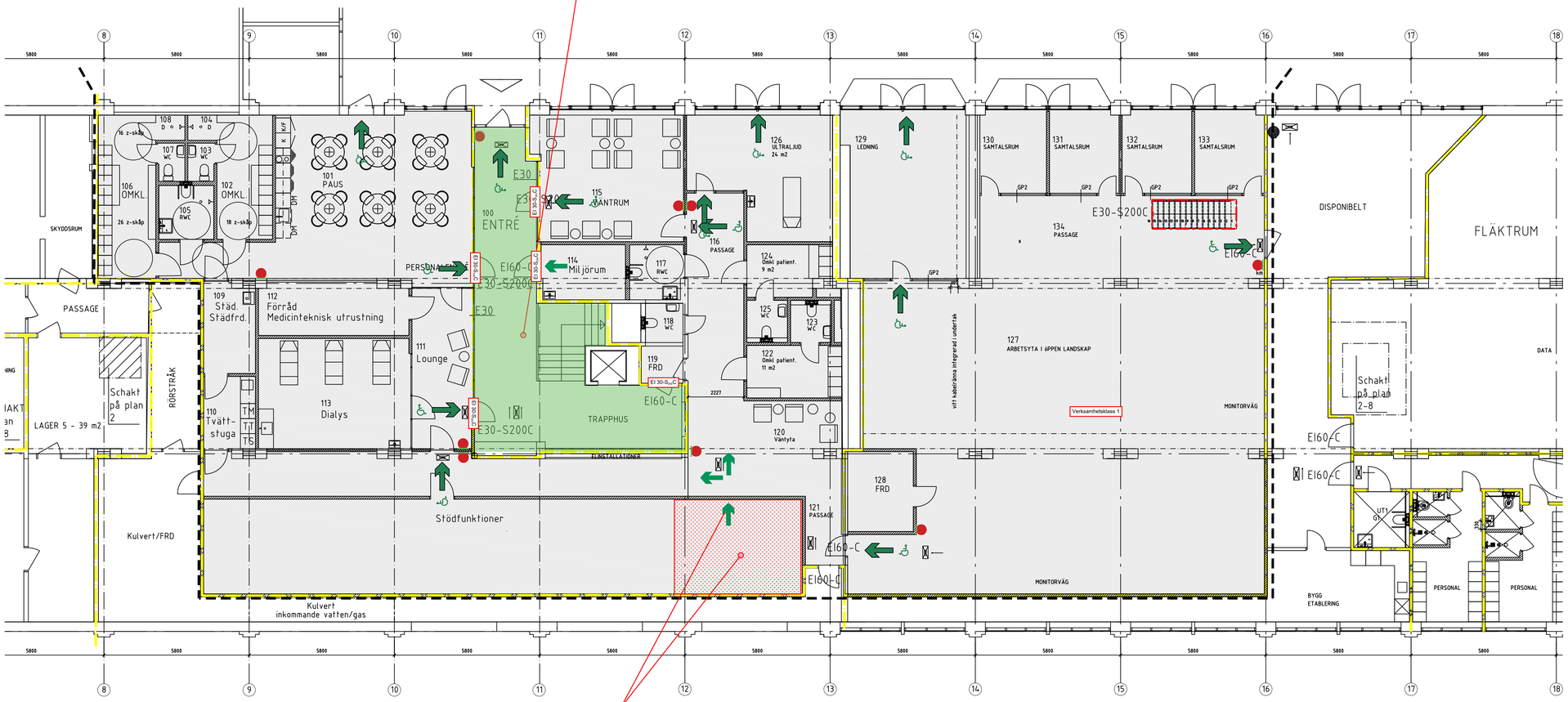

För långt gångavstånd. Stödfunktioner behöver en till dörr. Alternativt behöver denna del utgör personalyta.

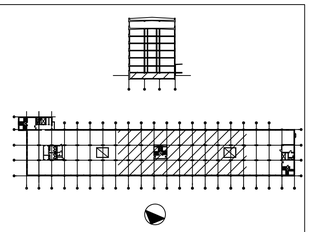

TILLKOMMANDE FÖRKLARINGAR

- Utrymningsväg
- Brandcellsgräns EI 60
- Utrymningsstrategi
- Frångänglig utrymningsväg
- Utrymningsplats

FÖRKLARINGAR OCH FÖRESKRIFTER

Alla mått anges i mm.

- Entreprenadsgräns/ Bygganmälangräns
- BRANDCELLSGRÄNS EI 30
- BRANDCELLSGRÄNS EI 60
- EI 30-C, EI 30-S200C — BRANDKLASS DÖRRAR/ PARTIER
- BRANDLARMSKNAPP
- UTRYMNINGSSTRATEGI
- BS — BRANDSLÄCKARE
- UTR — UTRYMNINGSSKYLT
- UTRYMNINGSPLAN

A3-RITNING I SKALA 1:200

0 1 2 3 4 5 m 1:100

BSL BRANDSKYDDSLAGET

Brandskyddsskisser Vårdcentral

UPPDRAGSNR	UPPDRAG	HANDLÄGGARE
102523	Magneten 23	S. Sävmark
DATUM	SKISS	INTERNKONTROLL
2024-11-08	Plan 1	-

BET	ANT	ÄNDRINGEN AVSER	SIGN	DATUM

BYGGLOV

KV MAGNETEN 23

Arkitektur-Studio AB
BARDABACKEN 19
167 71 BROMMA
TEL 08-642 05 56
E-POST: arkitektur-studio@telia.com

UPPDRAG NR	RITAD AV	HANDLÄGGARE
	JK	Jacek Kwetczer
DATUM	ANSVARIG	
2024-10-31		

MAGNETEN 23
PLAN 1
BRAND OCH UTRYMNING
VÅRDCENTRAL

SKALA	NUMMER	BET
1:100	A30:01:011	

Plottad Datum & Tid: 2024-06-18

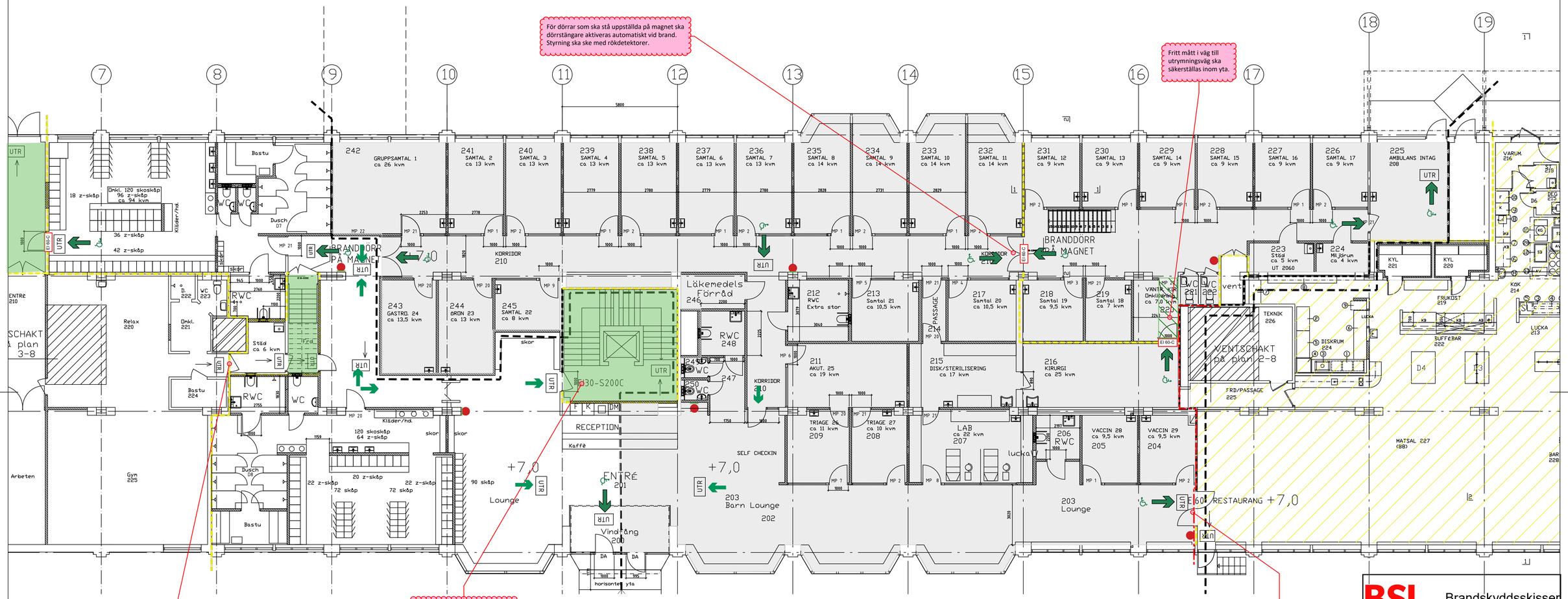

Utrymning från annan verksamhet/brandcell. Beaktas avseende låsning och utrymning via annan HG och nattlås förreglas över väsentlig funktion

Krav på återinrymning.

Denna utrymningsväg kan tas bort om dörr mot korridor och vidare till trapphus Voltavägen kan säkerställas.

Trapphus fortsätter ner i ett plan och vidare ut till det fria i plan 1. Kommunikation mellan planen.

Krav på återinrymning.

TILLKOMMANDE FÖRKLARINGAR

- Utrymningsväg
- Brandcellsgräns EI 60
- Utrymningsstrategi
- Frångänglig utrymningsväg
- Utrymningsplats

FÖRKLARINGAR OCH FÖRESKRIFTER

Alla mått anges i mm.

- = BYGGANMÄLAN
- SPRINKLAD YTA
- BRANDCELLSGRÄNS EI 60
- EI 60-C / EI 30-S200C — BRANDKLASS DÖRRAR/PARTIER MOT TRAPPHUS OM NYA DÖRRAR INSTALLERAS
- BRANDLARMSKNAPP
- UTRYMNINGSSTRATEGI
- BS — BRANDSLÄCKARE
- UTR — UTRYMNINGSSKYLT
- UTRYMNINGSPLAN

A3-RITNING I SKALA 1:200

0 1 2 3 4 5 m 1:100

BSL BRANDSKYDDSLAGET

Brandskyddsskisser Vårdcentral

UPPDRAGSNR	UPPDRAG	HANDLÄGGARE
102523	Magneten 23	S. Sävmark
DATUM	SKISS	INTERNKONTROLL
2024-11-08	Plan 2	-

BET	ANT	ÄNDRINGEN AVSER	SIGN	DATUM

BYGGLOV

KV MAGNETEN 23

Arkitektur-Studio AB
BARDABACKEN 19
167 71 BROMMA
TEL 070 525 15 21
E-POST: arkitektur-studio@telia.com

UPPDRAG NR	RITAD AV	HANDLÄGGARE
	JK	Jacek Kwetczer
DATUM	ANSVARIG	
2024-10-31		

MAGNETEN 23
PLAN 2, ÖVERSIKT
HEALTH CLUB AND CLINIC VÅRDCENTRAL
BRAND OCH UTRYMNING

SKALA	NUMMER	BET
1:100	A30:01:020	

Plottad Datum & tid: 2024-06-18

Inkom till Stockholms stadsbyggnadskontor - 2024-11-12, Dnr 2024-16587