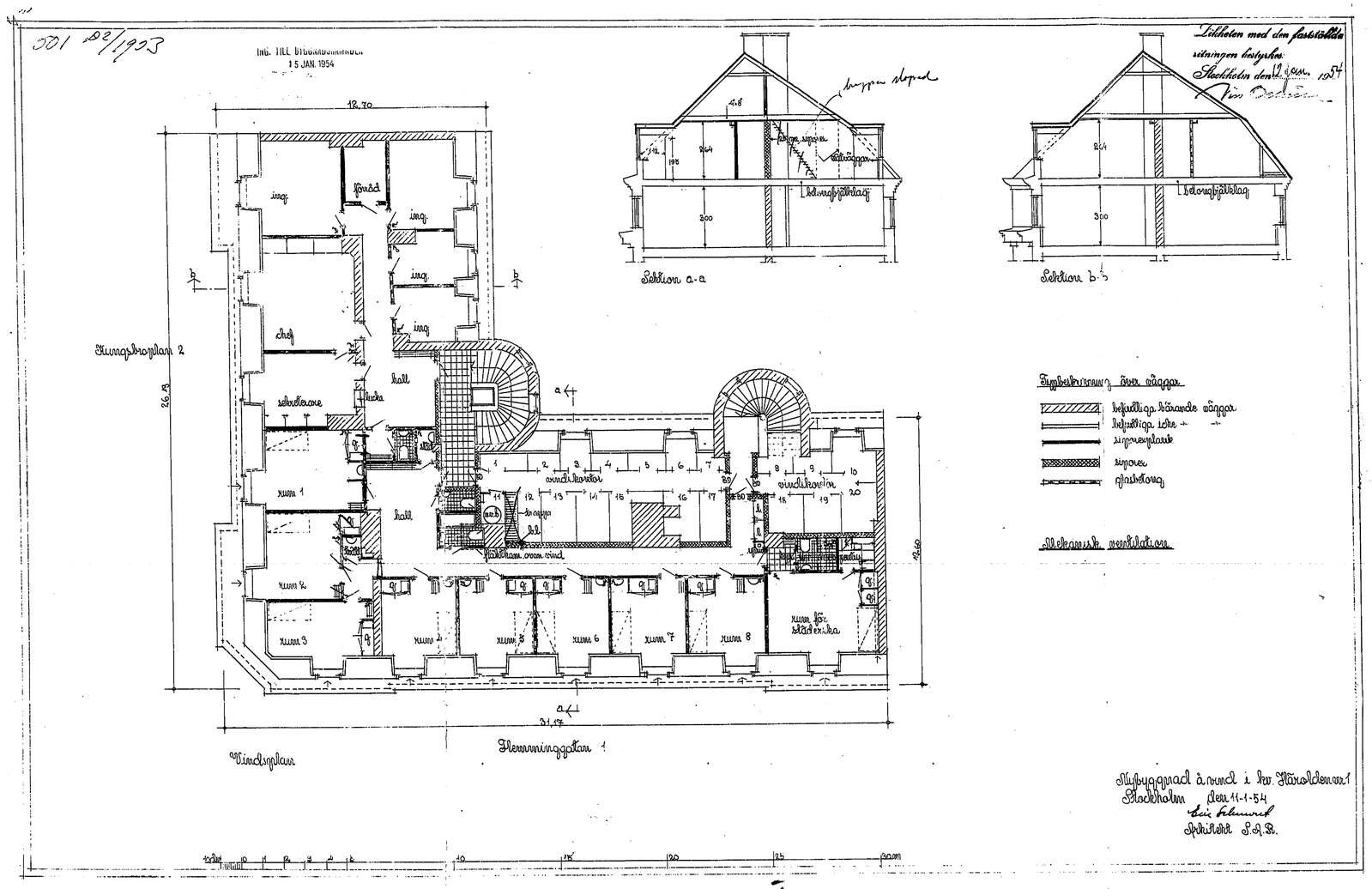

501 D2/1953
ING. TILL BYGGNADSNÄMNDEN
15 JAN. 1954
Lithoten med den fastställda ritningen bestyrkes:
Stockholm den 12 jan. 1954
Sektion a-a
Sektion b-b
Kungsbroplan 2
Vindsplan
Flemminggatan 1
Typbeskrivning över väggar
befintliga bärande väggar
befintliga icke " "
siporesplank
siporer
glasbetong
Mekanisk ventilation
Nybyggnad å vind i kv. Häroldenen 1
Stockholm den 11-1-54
Arkitekt S.A.R.