

1 1 : 50
FLÄKTRUM A3/C3, STÅL, PLAN 12

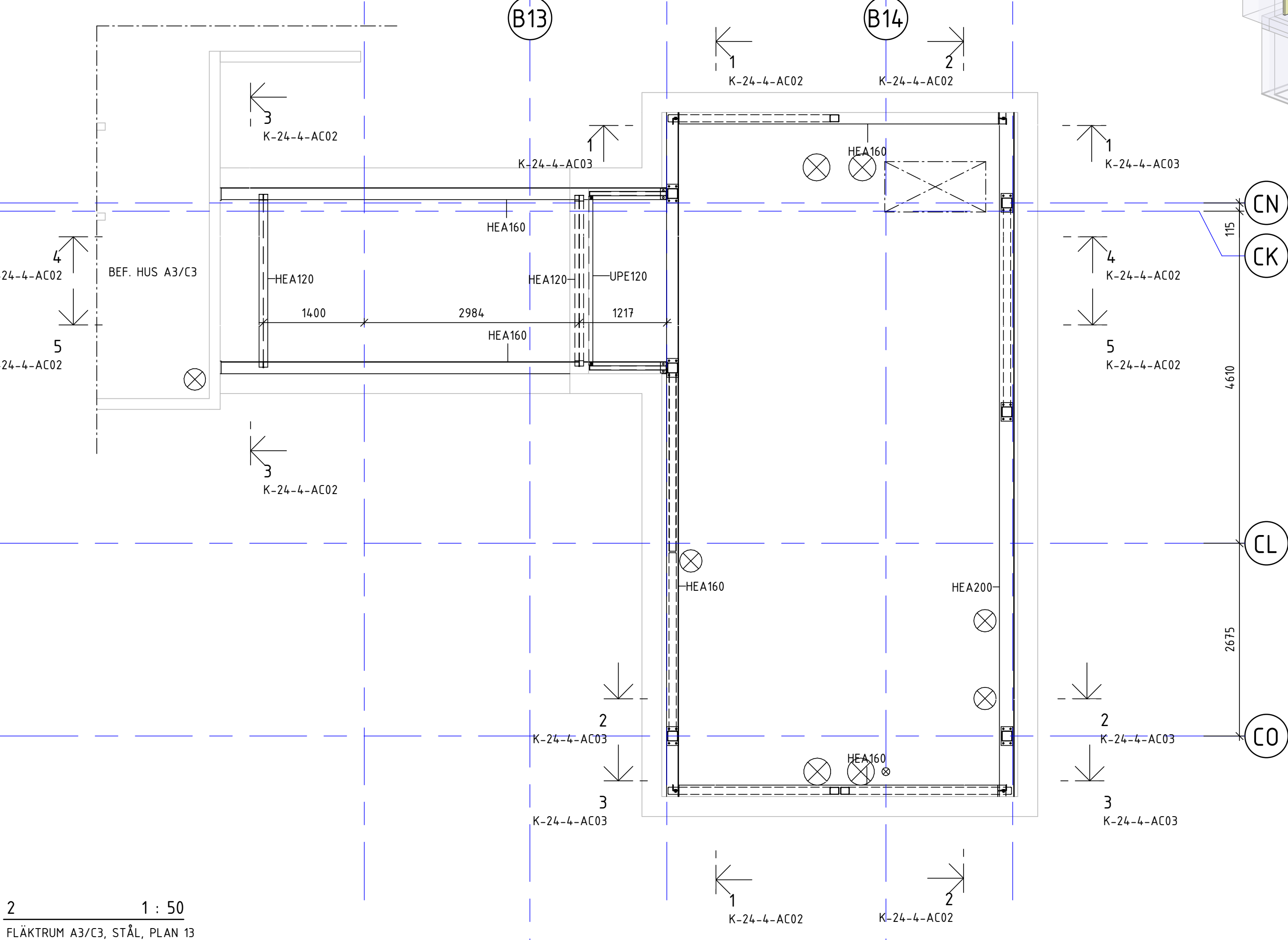

2 1 : 50
FLÄKTRUM A3/C3, STÅL, PLAN 13

| MÄNGDNING - STÅLBALKAR - FLÄKTRUM A3 + C3 | |
|---|-----------------|
| PROFIL | TOTAL LÄNGD (m) |
| HEA120 | 9.5 |
| HEA160 | 97.5 |
| HEA200 | 19.0 |
| HEA300 | 38.0 |
| VKR50x50x5 | 7.6 |
| VKR100x100x5 | 45.9 |

| MÄNGDNING - STÅLPELARE - FLÄKTRUM A3+C3 | |
|---|-----------------|
| PROFIL | TOTAL LÄNGD (m) |
| VKR100x100x5 | 4.6 |
| VKR140x140x5 | 38.9 |

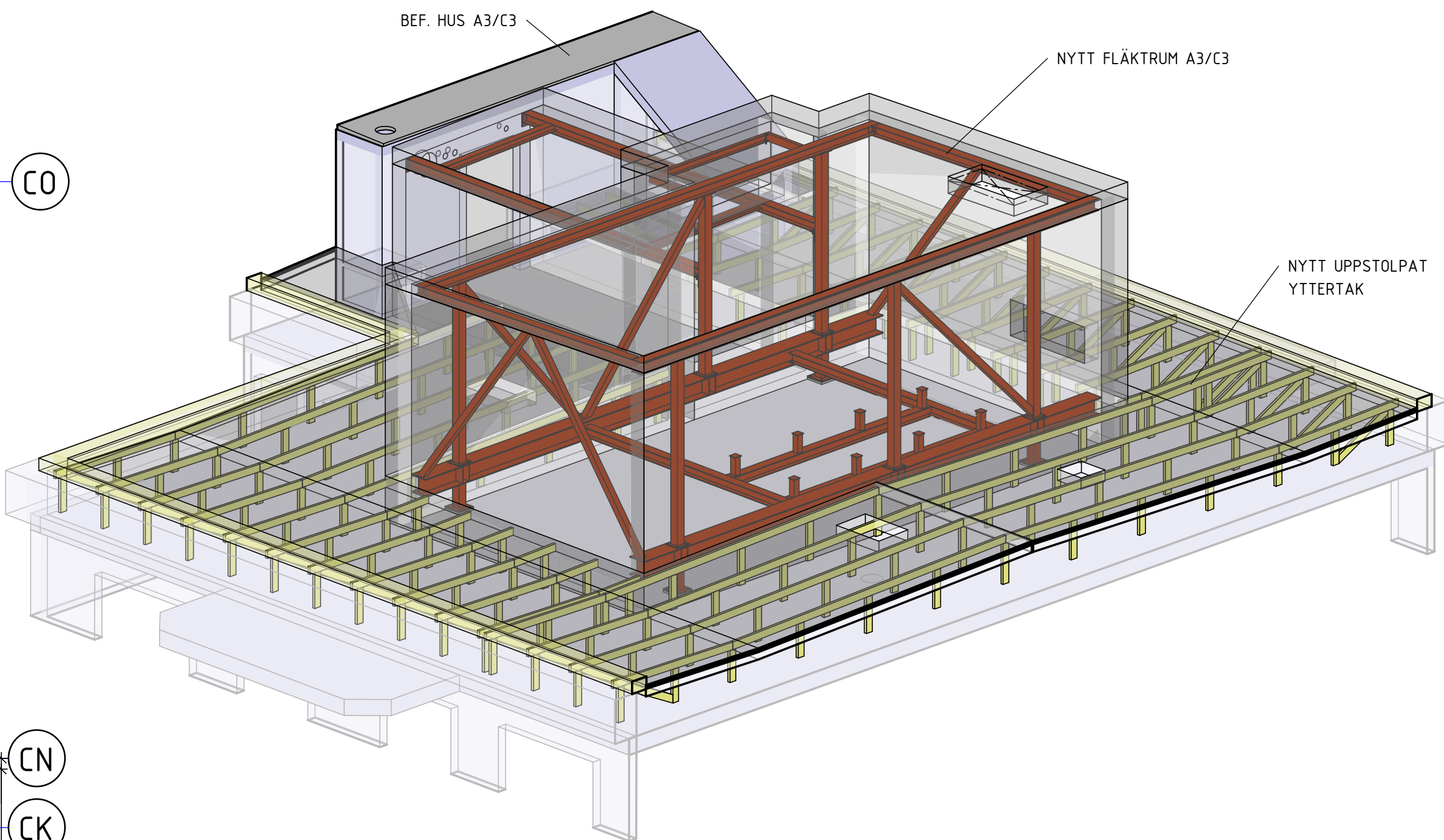

3
FLÄKTRUM A3, STÅL, 3D-VY

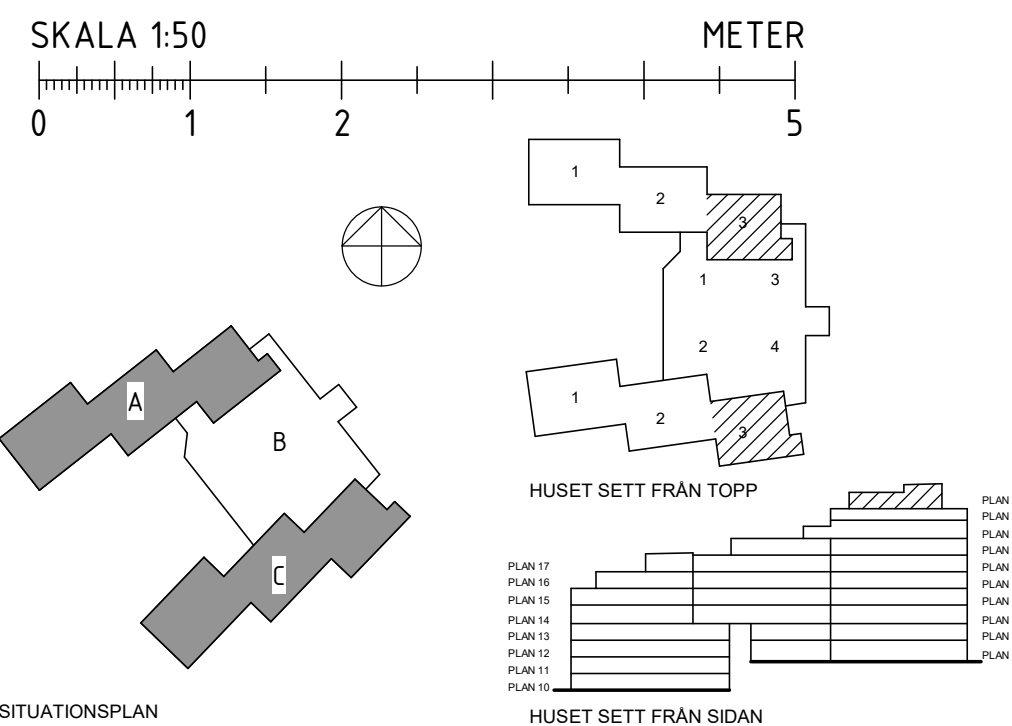

FÖRESKRIFTER

SE RITNING K-00-0-0001

FÖRKLARINGAR

RP = REFERENSPUNKT
REFERENSPUNKT UTGÅR FRÅN BEF. BETONGHÖRN PÅ VÄGG.
BETONGHÖRN KOMMER BLOTTLAGGAS EFTER
DEMONTERING/RIVNING AV UTVÄNDIG PÅBYGGNAD. FRÅN
RP KAN STOMLINJER SÄTTAS UT.

BEFINTLIGA HÅLTAGNINGAR ÄR INMODELLERADE ENLIGT
RELATIONSHANDLINGAR

FLÄKTRUM A1 OCH C1 ANTAS VARA IDENTISKA
FLÄKTRUM A3 OCH C3 ANTAS VARA IDENTISKA

STÅL I FLÄKTRUM BEHÖVER INTE BRANDSKYDDAS OM
INGET ANNAT ANGES

NYA STÅLPELARE PÅ BEF. BETONGBJÄLKLAG SKA
KONTROLLERAS SÅ ATT PLACERING SKER OVAN BEF.
BETONGPELARE

- 1 BEF. BETONGPELARE 500x500 PLACERADE I
VÄNINGEN UNDER. ARMERING (s120 OCH
s140 ENL. URSPRUNGSHANDLING) I BJÄLKLAG
OVAN PELARE SKA SKANNAS IN OCH RITAS UT.
ARMERING FÅR EJ SKADAS VID NY INFÄSTNING
FÖR FLÄKTRUM SE 1/K-24-6-AC01

HÄNVISNINGAR

| FLÄKTRUM: | |
|------------------------------|---------------|
| A1/C1, PLAN: | K-24-1-A17-01 |
| A3/C3, PLAN: | K-24-1-A21-03 |
| A1/C1, STÅLELEVATIONER: | K-24-4-AC01 |
| A3/C3, STÅLELEVATIONER FRÅN: | K-24-4-AC02 |
| A1/C1, STÅLDETALJER FRÅN: | K-24-6-AC01 |
| A3/C3, STÅLDETALJER FRÅN: | K-24-6-AC10 |
| STOMKOMPLETTERING A1/C1 | K-20-2-AC42 |
| STOMKOMPLETTERING A3/C3 | K-20-2-AC44 |
| GOLV A1/C1 | K-20-1-A17-01 |
| GOLV A3/C3 | K-20-1-A21-03 |

| BET | ANDRINGEN AVSER | SIGN | DATUM |
|---|---|-----------------|---------------|
| FASTIGHET | | | |
| Kv MÅLTERIET 2 | | | |
| HUS | | | |
| HUS A, HUS B, HUS C | | | |
| ADRESS | | | |
| VINDRAGARVÄGEN 16 | | | |
|  | | | |
| A | TOL ARKITEKTER AB Verkesvägen 24, 120 30 Stockholm | tel | 08-642 56 29 |
| X | LOOSTROM Katarinavägen 17, 116 45 Stockholm | tel | 08-755 11 60 |
| V | BENGT DAHLGREN STOCKHOLM AB Hammarby allé 47, 120 30 Stockholm | tel | 08-588 881 00 |
| VS | BENGT DAHLGREN STOCKHOLM AB Hammarby allé 47, 120 30 Stockholm | tel | 08-588 881 00 |
| Br | BRIAB Märs Skolgata 83, 118 53 Stockholm | tel | 08-410 102 50 |
| St | BENGT DAHLGREN STOCKHOLM AB Hammarby allé 47, 120 30 Stockholm | tel | 08-588 881 00 |
| E | HB EKONSULT AB Tälvägen 2, 151 38 Södertälje | tel | 072-210 51 30 |
| R | BJERKING Hornsgatan 174, 117 34 Stockholm | tel | 010-211 80 00 |
| H | | | |
| BYGGHANDLING | | | |
| MÅLTERIET 2 HELHETSGREPP FLÄKTRUM A3/C3, STÅL, MÄTTPLAN | | | |
|  | | | |
| ANSVARIG | UPPDRAGSLEDARE | RITAD/KONSTR AV | |
| WV | WV | SP | |
| DATUM | UPPDRAG NR | | |
| 2023-11-27 | 2023036 | | |
| SKALA A1 | SKALA A3 | NUMMER | BET |
| 1:50 | 1:100 | K-24-1-A21-03 | |