

PELARE PX I GARAGE

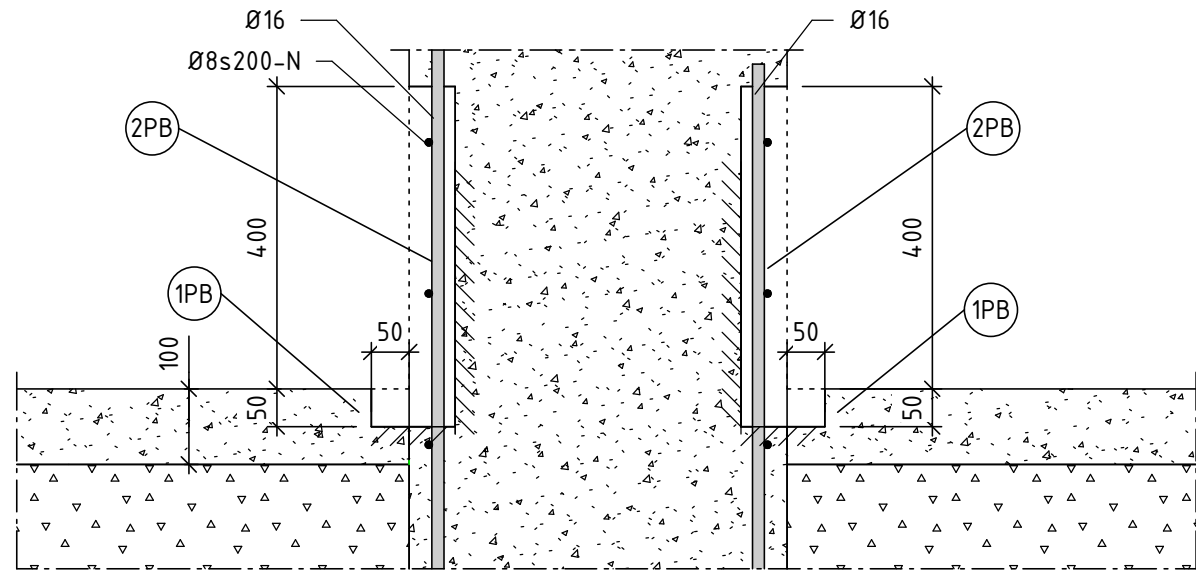

1-1 PELARE PX I GARAGE

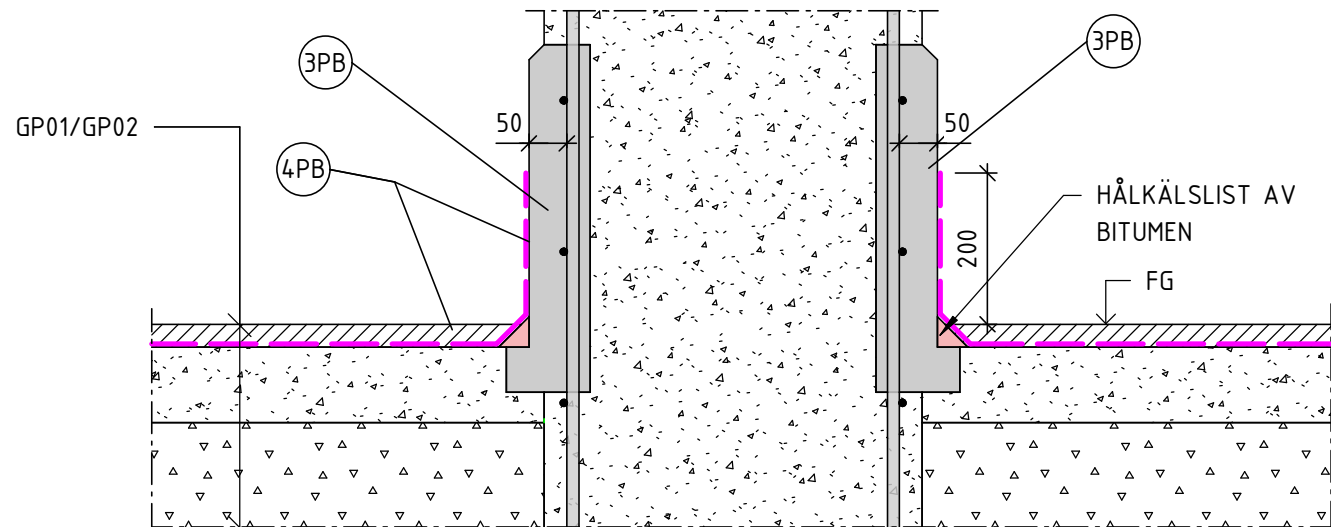

1-1 PELARE PX I GARAGE, STEG 3

1 1 : 10

ARBETSGÅNG - BETONGREPARATION GARAGEPELARE SAMT -VÄGG

1. BEF. GARAGEBJÄLKLAG BILAS NED CA. 50mm VID PELARFOT  
FÖR ATT FRILÄGGA FRISK BETONG, SE SEKTION 1-1. PELARE PX ENL. DELPLAN SE FÖRKLARINGAR.
2. BEF. HUVUDARMERING SAMT BYGLAR VATTENBILAS FRAM ETAPPVIS ENL. DETALJ 1 PÅ BEF. PELARE  
PÅ EN HÖJD CA. 50mm NED OCH 400mm ÖVER FÄRDIG GOLVNIVÅ.  
HUVUDARMERING VATTENBILAS LOKALT FRAM 15mm RUNTOM. BYGLAR HAR INTE  
LIKA MYCKET TÄCKANDE BETONGSKIKT BILAS ÄVEN DEM 15mm BAKOM. MAXIMALT 60mm PER SIDA FÅR  
BILAS BORT AV PELARTVÄRSNITTET.  
KANTERNA MELLAN LAGNINGSTÄLLE OCH OSKADAD YTA FÅR EJ VARA SLUTTANDE. ANSLUTNINGARNA GÖRS OM  
MÖJLIGT VINKELRÄTA.  
- ROSTIG ARMERING BLÄSTRAS SAMT ROSTSKYDDSMÅLAS
3. UPPBILADE YTOR LAGAS MED WEBER EXM 725 EL. LIKV.  
PÅFÖRS ENL. LEVERANTÖRENS ANVISNINGAR. NYTT TÄCKANDE BETONGSKIKT  
MIN. 50mm ÖVER HUVUDARMERING. OM ARMERING ÄR BETYDANDE ROSTSKADAD  
KONTAKTAS KONSTRUKTÖR FÖR EV. KOMPLETTERINGSÅTGÄRD  
NÄSTA REPARATIONS ETAPP PÅBÖRJAS, SE FÖRESKRIFTER PÅ RITNING.  
VÄGGAR SOM BÖR IMPREGNERAS FÖR ATT HEJDA KARBONATISERINGEN SE. K-21-6-0001 OCH K-21-6-0002  
MÅLNING ENL. A
4. GARAGEBJÄLKLAGET REPARERAS LOKALT VID SKADAD SAMT LÖS BETONG VID PELARE.  
BETONG VATTENBLÄSTRAS, -BILAS TILL FRISK BETONG.  
OM SKADA NED TILL ARMERING. FRILÄGGS ARMERINGEN GENOM VATTENBILNING SAMT BLÄSTRAS REN LIKT PUNKT 2.  
FÖR GENERELL BJÄLKLAGSREPARATION SE ARBETSGÅNG. K-21-6-AB01

FÖRESKRIFTER

K-00-0-0001  
RITNING SKA LÄSAS I FÄRG.

REPARATIONSETAPPER  
NÄSTA REPARATIONS ETAPP FÅR PÅBÖRJAS TIDIGAST 4  
DYGN EFTER ATT REPARATIONSBRUK GJUTITS I SIN HELHET  
FÖR DEN PÅGÅENDE ETAPPEN

FÖRKLARINGAR

- (XPA) ARBETSSTEG X PELARE HUS A  
(XPB) ARBETSSTEG X PELARE HUS B  
(XVA) ARBETSSTEG X VÄGG HUS A  
(XVB) ARBETSSTEG X VÄGG HUS B

- REPARATIONS ETAPP 1  
REPARATIONS ETAPP 2

PELARPLACERING:  
- K-20-1-B13-03 & K-20-1-B13-04

HÄNVISNINGAR

BJÄLKLAGS-/VÄGGTYPER: K-20-0-XXX-XX  
PLANER: K-20-1-XXX-XX  
SEKTIONER: K-20-2-XXX-XX  
DETALJER: K-20-6-XXX-XX  
TRÄUPPSTÄLLNINGAR: K-25-4-XXX-XX  
TAKPLANER: K-40-1-XXX-XX

BET	ANDRINGEN AVSER	SIGN	DATUM
FASTIGHET			
Kv MÅLTERIET 2			
HUS			
HUS A, HUS B, HUS C			
ADRESS			
VINDRAGARVÄGEN 16			
A	TOL ARKITEKTER AB	tel	08-642 56 29
X	LOOSTROM	tel	08-755 11 60
V	BENGT DAHLGREN STOCKHOLM AB	tel	08-588 881 00
VS	BENGT DAHLGREN STOCKHOLM AB	tel	08-588 881 00
Br	BRIAB	tel	08-410 102 50
St	BENGT DAHLGREN STOCKHOLM AB	tel	08-588 881 00
E	HB EKONSULT AB	tel	072-210 51 30
R	BJERKING	tel	010-211 80 00
H			
BYGGHANDLING			
MÅLTERIET 2 HELHETSGREPP GARAGEPELARE - HUS B			
ANSVARIG	UPPDRAGSLEDARE	RITAD/KONSTR. AV	
WV	WV	KL	
DATUM	UPPDRAG NR		
2023-11-27	2023036		
SKALA A1	SKALA A3	NUMMER	BET
1:10	1:20	K-21-6-B002	

