









BETECKNING	LÄGE	INFORMATION, ÅTGÄRDSFÖRSLAG	FOTO
<div>BP5</div> <div>BP7</div>	K-20-1-B13-03	BOMTPARTI SAMT SPJÄLKSKADOR I NEDRE DEL.  FÖR ÅTGÄRDSFÖRSLAG SE K-21-6-AB01/K-21-6-B004	
<div>BP2</div>	K-20-1-B13-04	KARBONATISERINGSJUPET ÖVERSKRIDER TÄCKANDE BETONGSKIKT. IMPREGNERAS MED STOCRYL HG 200 ELLER LIKV. APPLICERAS ENL. TILLVERKARENS ANVISNINGAR MÅLNING ENL. A	
<div>AG2</div> <div>BG1</div>	K-20-1-B13-03 K-20-1-B13-04	BOMMA PARTIER FÖRKOMMER. SPRICKOR GENERELLT ÖVER HELA BJÄLKLAGSYTOR.  FÖR ÅTGÄRDSFÖRSLAG, SE ARBETSGÅNG K-21-6-AB01, PUNKT 5.  GOLVUPPBYGGNAD GB01/GB02 SE. K-20-0-0001	
<div>BS1</div>	K-20-1-B13-04	SPRICKA I VÄGG, FRILÄGGS. INJEKTERAS MED PENETRON. MÅLNING ENL. A	
<div>BS2</div>	K-20-1-B13-04	GJUTSÅR I VÄGG FÖT. LÖS BETONG AVLÄGSNAS OCH LAGAS MED REPARATIONSBRUK.	
<div>CG1</div>	K-20-1-C13-03	FUKT I GOLVVINKEL. BLÄSTRAS REN OCH MÅLAS ENL. A.	
<div>CS1</div>	K-20-1-C10-01	SPRICKA I VÄGG, FRILÄGGS. INJEKTERAS MED PENETRON. MÅLNING ENL. A.	
<div>CV1</div>	K-20-1-C12-02	FUKT UTFÄLLNING VID TRAPPUPPLAG. VILPLAN STÄMPAS NED TILL GRUND.  SKADAD BETONG KRING UPPLAG VATTENBILAS BORT, 20mm KRING ARMERING.  ROSTIG ARMERING/ UPPLAG BLÄSTRAS SAMT ROSTSKYDDSMÅLAS  REPARATIONSBRUK WEBER REP 65, XD3 CEM I 42,5N/MH/SR3/LA EL. LIKV. PÅFÖRS ENL. LEVERANTÖRENS ANVISNINGAR. NYTT TÄCKANDE BETONGSKIKT LIVAS MED BEF. YTÖR. INV. MÅLNING ENL. A  UTVÄNDIG KÄLLARVÄGG TÄTAS VID OMDRÄNERING.  BETONGYTA BLÄSTRAS REN SAMT FÖRSES MED HELSVETSAD YEP6500 MED 300mm ÖVERLAPP RUNT BEF. INGJUTET UPPLAG.	

BETECKNING	LÄGE	INFORMATION, ÅTGÄRDSFÖRSLAG	FOTO
<div>CP1</div>	K-20-1-A10-02	SPJÄLKSKADA I PELARFÖT.  EXPANDER HYLSA AVLÄGSNAS. SKADAD PELARE REPARERARS MED REPARATIONSBRUK I LIV MED BEF. YTA.  BEF. BETONG FUKTAS FÖR VIDHÄTNING INNAN GJUTNING.  MÅLAS ENL. A	

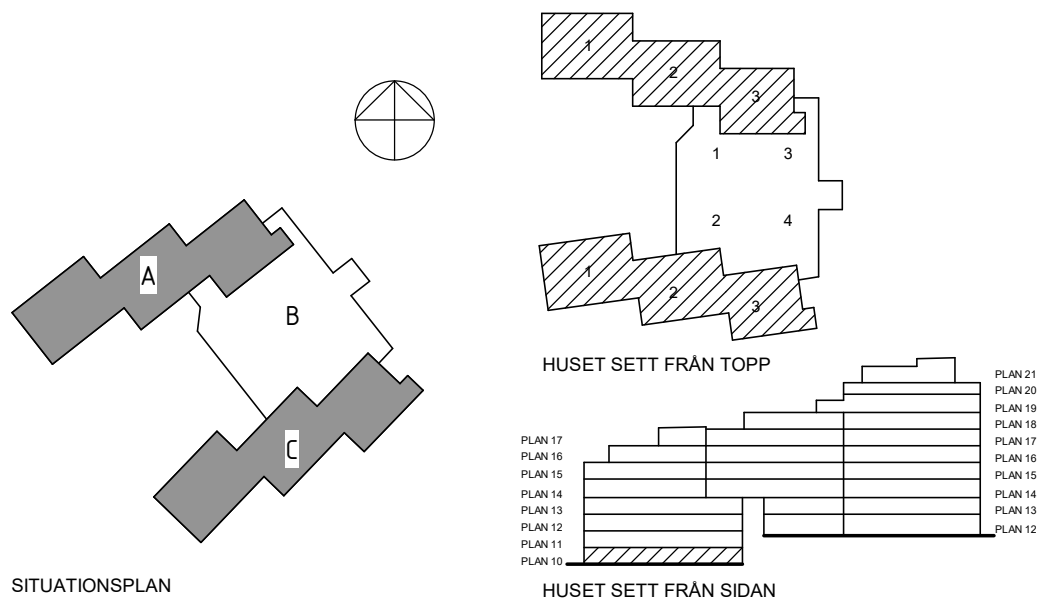

## FÖRESKRIFTER

SE RITNING K-00-0-0001  
RITNING SKA LÄSAS I FÄRG.

## FÖRKLARINGAR

SE RITNING K-00-0-0001

## HÄNVISNINGAR

GRUNDPLANER: K-15-1-XXXX  
GRUNDDETALJER: K-15-6-XXXX  
VÄGG- OCH BJÄLKLAGSTYPER: K-20-0-XXXX  
PLANRITNINGAR: K-20-1-XXX-XX  
SEKTIONS-RITNINGAR: K-20-2-XXXX  
DETALJRITNINGAR: K-20-6-XXXX  
DETALJER BETONGÅTGÄRDER: K-21-6-XXXX  
STÅLPLANER: K-24-1-XXX-XX  
STÅLELEVATIONER: K-24-4-XXXX  
STÅLDETALJER: K-24-6-XXXX  
TRÄUPPSTÄLLNINGAR: K-25-4-XXXX  
TAKPLANER: K-40-1-XXX-XX

BET	ÄNDRINGEN AVSER	SIGN	DATUM
FASTIGHET			
Kv MÅLTERIET 2			
HUS			
HUS A, HUS B, HUS C			
ADRESS			
VINDRAGARVÄGEN 16			
			
A	TOL ARKITEKTER AB Verkesvägen 24, 120 30 Stockholm	tel	08-642 56 29
X	LOOSTROM Katarinavägen 17, 116 45 Stockholm	tel	08-755 11 60
V	BENGT DAHLGREN STOCKHOLM AB Hammarby allé 47, 120 30 Stockholm	tel	08-588 881 00
VS	BENGT DAHLGREN STOCKHOLM AB Hammarby allé 47, 120 30 Stockholm	tel	08-588 881 00
Br	BRIAB Maria Skolgata 83, 118 53 Stockholm	tel	08-410 102 50
St	BENGT DAHLGREN STOCKHOLM AB Hammarby allé 47, 120 30 Stockholm	tel	08-588 881 00
E	HB EKONSULT AB Tullvägen 2, 151 38 Södertälje	tel	072-210 51 30
R	BJERKING Hornsgatan 174, 117 34 Stockholm	tel	010-211 80 00
H			
BYGGHANDLING			
MÅLTERIET 2 HELHETSGREPP BETONGSKADOR II			