

NY TILLBYGGNAD

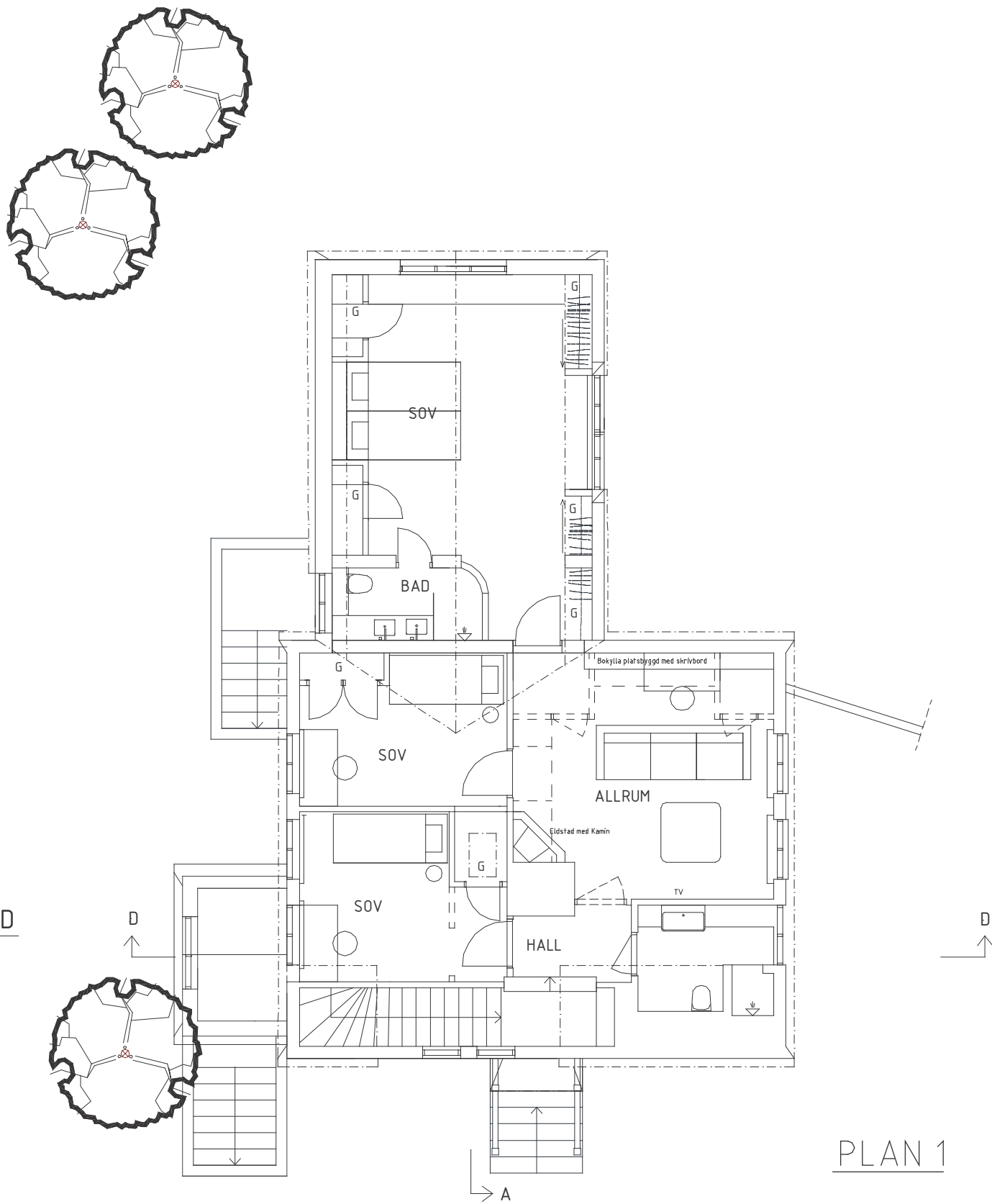

FÖRKLARINGAR

Tillbyggnad om 5,7 kvm
i två plan,

Entreplan,
WC med dusch.
En träkonstruktion med isolering
Befintligt fönster flyttas ut och innre glas
ersätts med Energiglas, för att få ett lägre
U-Värde.

Källarplan,
En groventré med avhängningsyta.
Befintlig ytterdörr vinklas ut mot gatan
Trappan ner till källarplan grävs ur närmre
gatan.

Sockeln byggs upp av lekablock,
och puttsas, lik befintlig grund.
Utanpå en isodrän och platonmatta mot väggar
under marknivån.

Tillbyggnaden byggs upp på en platta på mark
som dräneras och grusas ner mot grunden.

----- RIVS

NYA VÄGGAR

HÖJDSYSTEM RH 2000

SKISS BYGGLOV

FROSTNÄBBEN 7

| | | | |
|---------------------|--|------------------------|------|
| BH | Daniel och Sanna Thiel | | |
| A | MLA ARKITEKTER AB marie-louise@mllaark.se 070-999 86 23 | | |
| | | | |
| UPPDRAG NR 185 | | RITAD/KONSTR AV MLA | |
| DATUM 2024-08-15 | | | |
| PLANRITNING | | | |
| SKALA 1:100 A3 | | NUMMER A4 0 1-11 | REV. |