

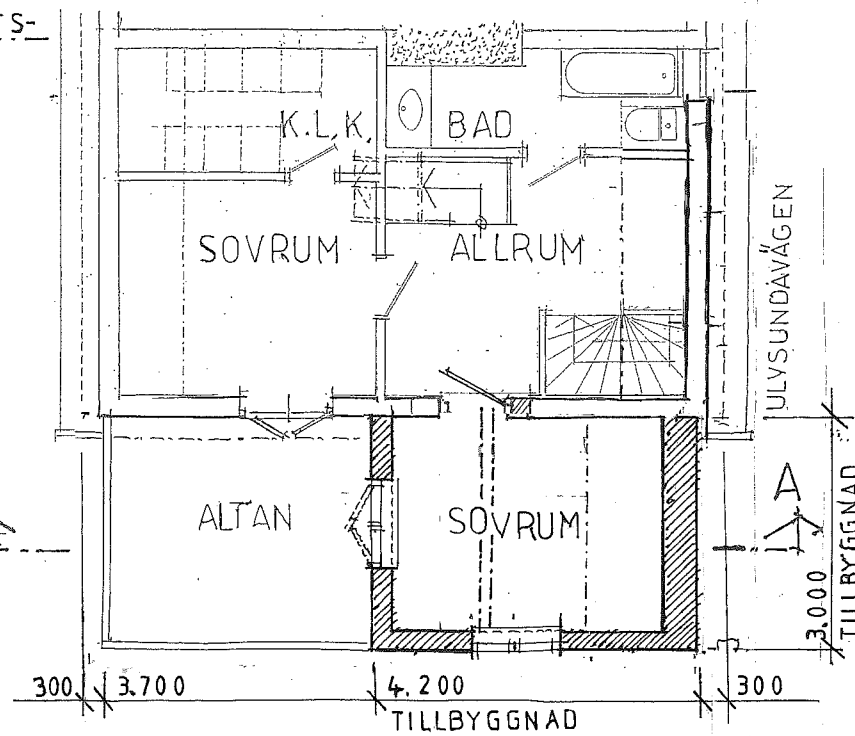

BEFINTLIG BYGGNADSDDEL
NY BYGGNADSDDEL: 2023
2024 NY BRUTTOYTA

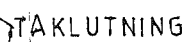

ÖVRE PLAN

BERÄKNINGSBAR BREDD =
3,600

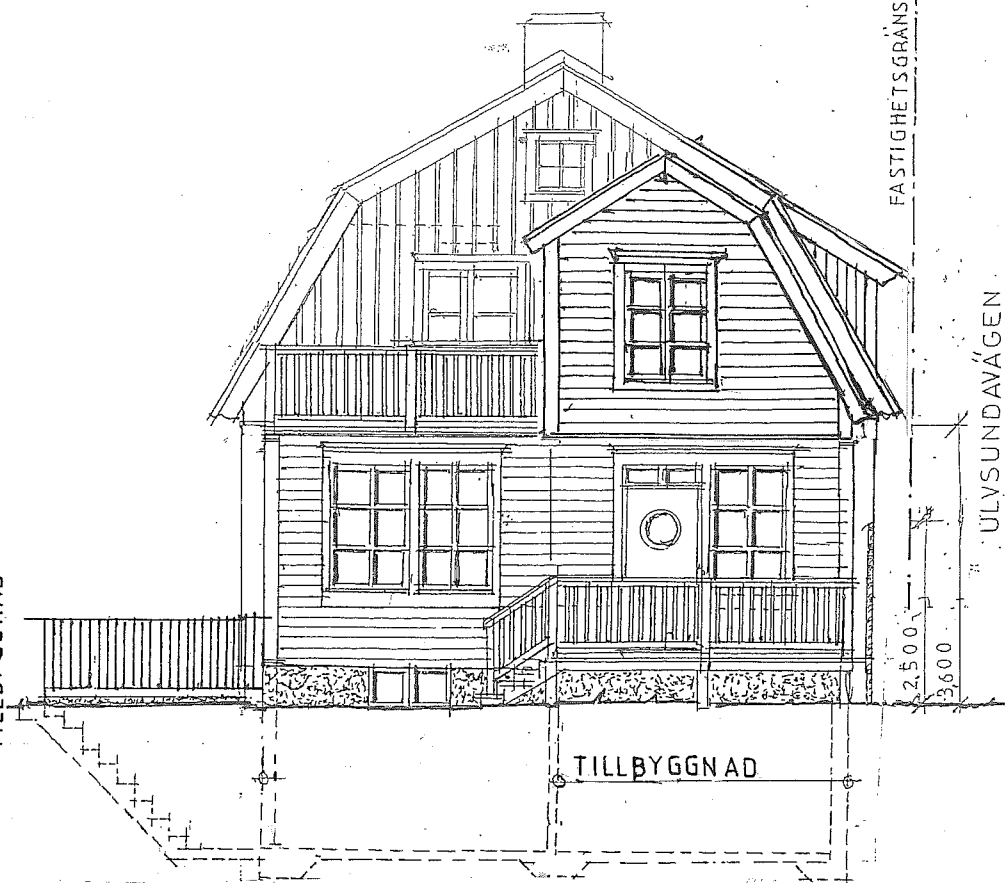

FASAD MOT: SYDOST

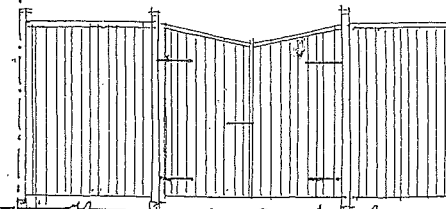
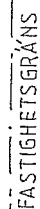
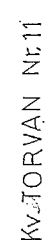

FASAD MOT NÖRDSÖST, MOT ULVSUNDAVÄGEN

BYGGLOVSRITNING

'A-ALLMÄN REVIDERING C.L.2024-05-24

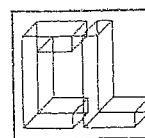

CASPAR LINDBERG
ARKITEKT S. A. R.

L. LEWIN OCH B. KANRELL
Kv. TORVAN Nr. 10
STOCKHOLMS STAD

TILLBYGGNAD AV PI AN

PARHUS SEKTION: O. FASADER

RITAD KONSTR AV C.	GRANSKAD AV	HANDLÄGGS AV C.L.
-----------------------	-------------	----------------------

DATUM
2024-2-2 Caspar Linberg

SKALA	ARBETSNUMMER	ÄTTINGSNUMMER	REG
1:100	24-II	3:1	A

FASAD MOT SYDVÄST-MÖT GÅRDEN

DNR: 2024-02 117

$$A3 = 1:100$$
