

Inkom till Stockholms stadsbyggnadskontor - 2024-04-25, Dnr 2023-16835  
Tillhör Stockholms stadsbyggnadsnämnds beslut, Lovbeslut - Bifall - 2024-09-26, Handl. Elin Runesson

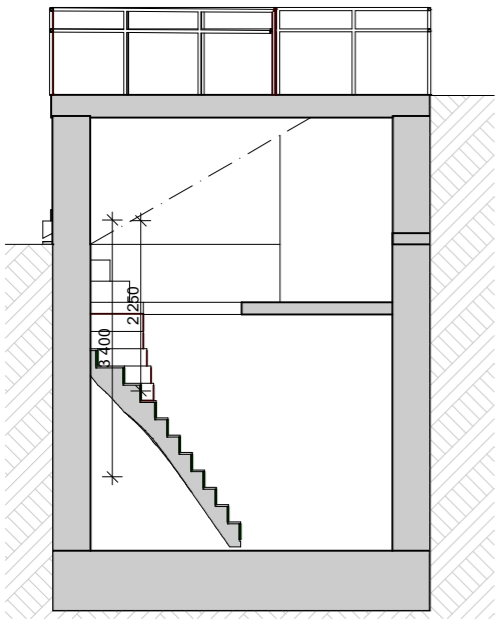

Sektion D:D

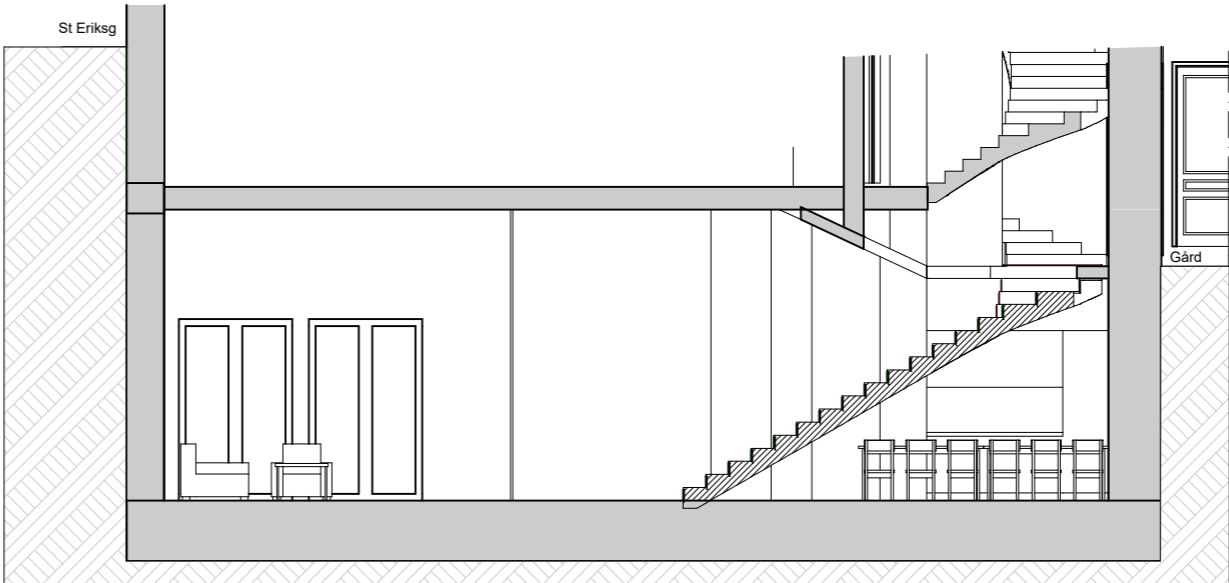

Sektion E:E

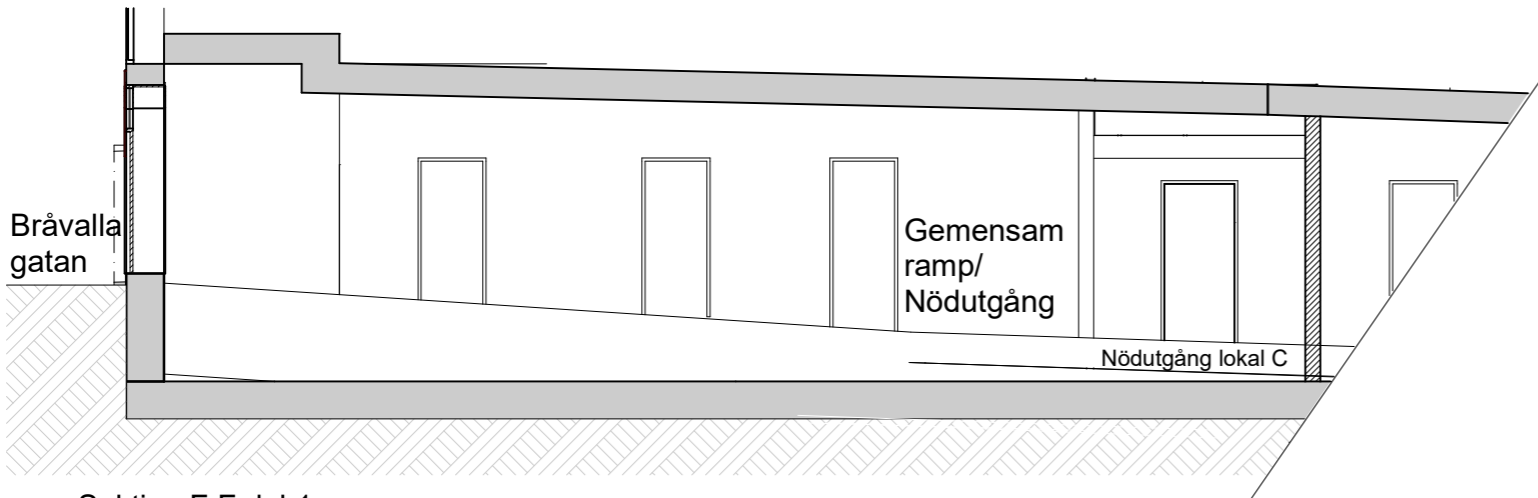

Sektion F:F del 1

Nödutgång mot Bråvallagatan

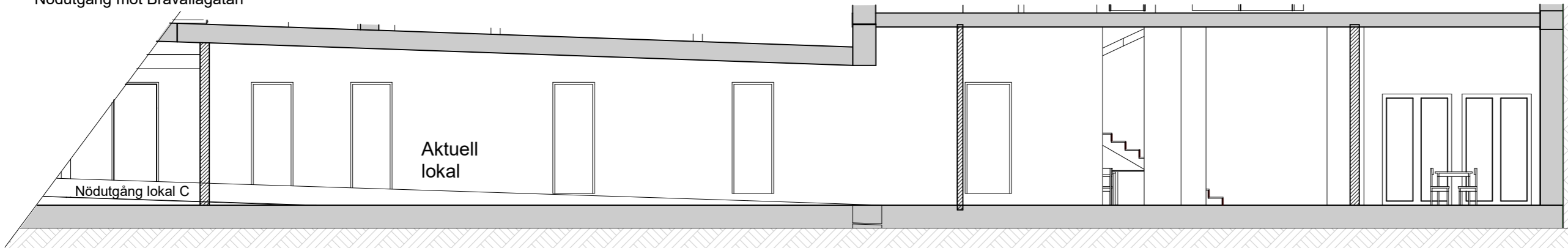

Sektion F:F del 2

Avsedd lokal

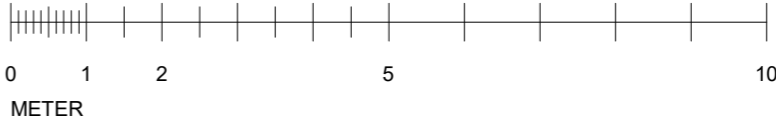

## FÖRKLARINGAR

SAMTLIGA MÄTT ANGES I MILLIMETER.  
MÄTT KONTROLLERAS PÅ PLATS.  
PLUSHÖJDER ANGES I METER  
HÖJDSYSTEM ENL. RH2000

— BEF. VÄGGAR  
- - - RIVES  
//// NYA VÄGGAR

- SE RITNINGEN A-.1.1-100 SITUATIONSPLAN

## FÖRESKRIFTER

## HÄNVISNINGAR

- A-01.1-100 SITUATIONSPLAN  
- A-40.1-100 PLAN -1  
- A-40.2-100 SEKTIONER A , B , C  
- A-40.3-100 FASADER

## Orienteringsplaner Avsedd yta

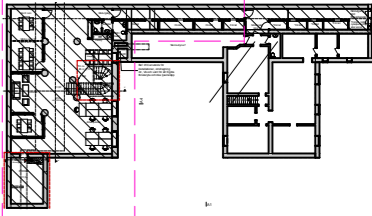

## Situationsplan

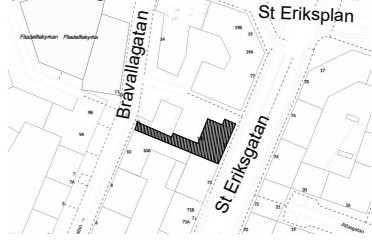

B	1	ÄTERGÅNG TILL ORIGINAL RITN. 231026, REV A	24-04-25	PD
		EJ AKTUELL, SKILN: INGA ÄNDR. APPENDIX		
A	3	PLANÄNDRING, INGEN FASAD ÄNDRING, INGEN ÄNDRAD VERKSAMHET	24-04-10	PD
BET	ANT	ÄNDRINGEN AVSER	DATUM	SIGN

## BYGGLOVSHANDLING

**PORSLINSBRUKET 16**  
BRÅVALLAGATAN 12  
STOCKHOLM



Polhemsgatan 25  
112 30 Stockholm  
info@a-gruppen.se  
tel 08 618 95 00

X	A	A-gruppen	08-618 95 00
	B	-	
	TILL	-	

UPPDRAG NR 133001	RITAD/KONSTR. AV MS - WI	HANDLÄGGARE P ÖFVERGÅRD
DATUM 23-10-26	ANSVARIG PERNILLA ÖFVERGÅRD	

ÄNDRAD ANVÄNDNING AV LOKAL

Sektioner D, E och F

SKALA (A3) 1:100	NUMMER A-40.2-101	
---------------------	----------------------	--