

RITNINGSFÖRTECKNING

Ritning		Datum	Rev	Rev datum
A01	SITUATIONSPLAN, BESKRIVNING	24-09-23	A	24-09-23
A02	ENTRÉPLAN	24-06-12	A	24-09-23
A03	PLAN 1 TR	24-06-12	A	24-09-23
A04	PLAN 2 TR	24-06-12	A	24-09-23
A05	PLAN 3 TR	24-06-12	A	24-09-23
A06	VY INNERGÅRD MOT NORR SEKTION GENOM UTR.BALKONGER	24-06-12	A	24-09-23
A07	VY INNERGÅRD MOT ÖSTER SEKTION GENOM UTR.BALKONGER	24-06-12	A	24-09-23
A08	VY INNERGÅRD MOT SÖDER SEKTION GENOM UTR.BALKONGER	24-06-12	A	24-09-23
A09	FASAD INNERGÅRD MOT ÖSTER	24-06-12	A	24-09-23
A10	FASAD INNERGÅRD MOT VÄSTER	24-09-23		

BILAGA GESTALTNING

A11	KULÖRER OCH MATERIAL	24-09-23
A12	ILLUSTRATION RECEPTION	24-09-23
A13	ILLUSTRATION BALKONGER	24-09-23
A14	ILLUSTRATION TRAPPA	24-09-23

ÄNDRINGAR/REVIDERINGAR I FETSTIL



FASAD MOT GATA (ÄNDRAS EJ)

FÖRKLARINGAR

ALLA MÅTT I MILLIMETER OM INGET ANNAT ANGES.

RITNING SKALL VARA FÖRSEDD MED BETECKNINGEN "BYGGHANDLING" FÖR ATT FÅ ANVÄNDAS TILL UTFÖRANDE.

RITNINGARNA BYGGER PÅ ARKIVHANDLINGAR. ENDAST BERÖRDA DELAR ÄR KONTROLLERADE PÅ PLATS.

HÄNVISNINGAR:

SE BRANDSKYDDSBESKRIVNING

BET	ANT	ÄNDRINGEN AVSER	SIGN	DATUM
BYGGLOVSHANDLING				
ÖVERKIKAREN 19				
<input checked="" type="checkbox"/>	A	Bodi Karlman	tel: 070 407 07 17	
<input type="checkbox"/>				
UPPDRA GT NR		RITAD AV	HANDLÄGGARE	
B107		BK	BK	
DATUM		ANSVARIG		
2024-09-23		BODI KARLMAN		
FASADÄNDRING GÅRD RITNINGSFÖRTECKNING				
SKALA:		RITNING S NUMMER:		BET
1:400		A00		

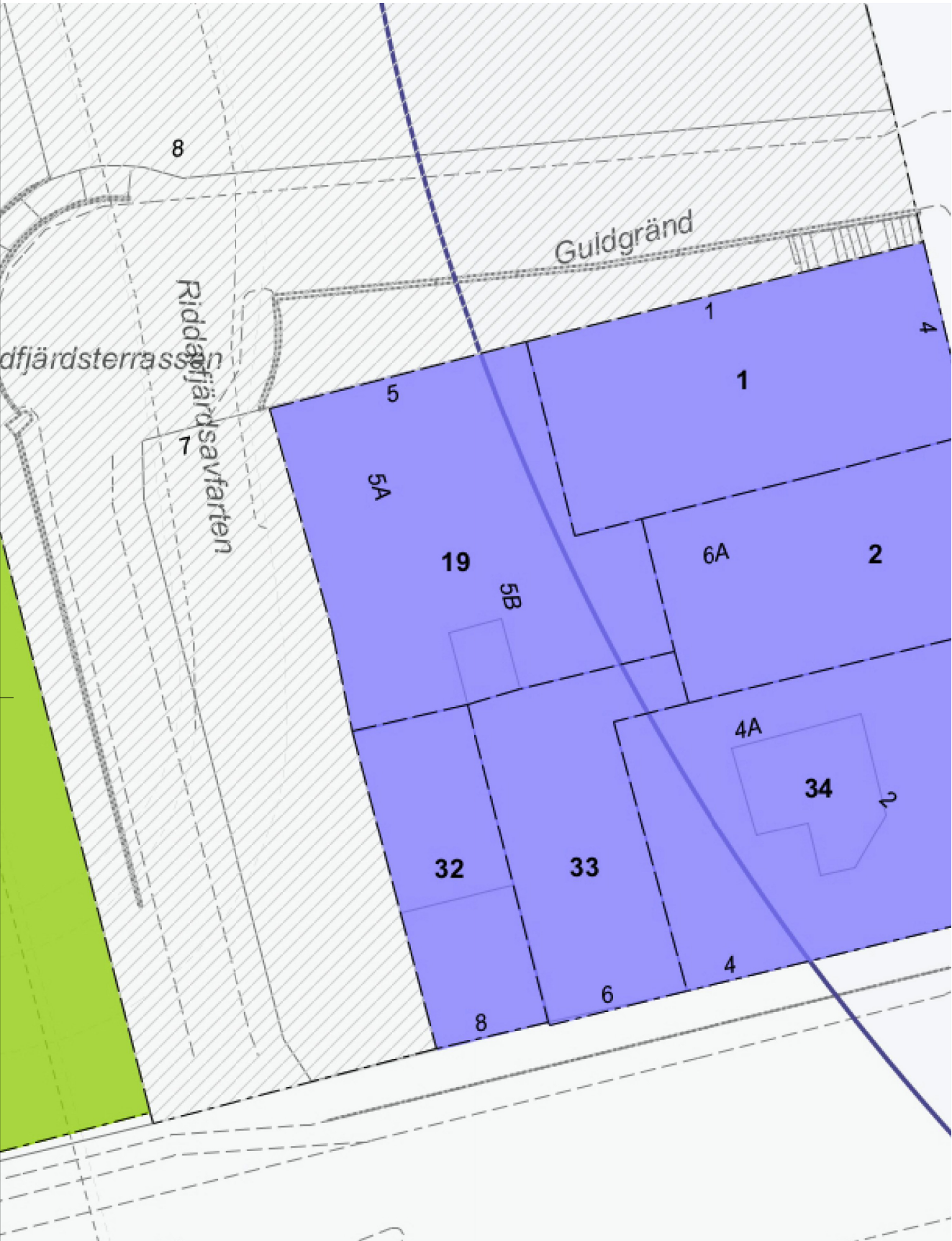

0 40m
Originalskala 1:400

BESKRIVNING - SAMMANFATTNING

Bygglov för upprustning och fasadändringar på gården. Nya utrymningsbalkonger som krävs för möjlighet till utrymning från rummen, ändring av utrymningstrappa innergård genom delvis nytt räcke och ny färgsättning, ändring av reception med nya partier i en mer tidlös stil, samt nytt tak.

FASTIGHETEN

På tomten fanns redan 1676 ett stenhus. Troligtvis är de äldsta delarna av bebyggelsen ännu äldre. Det har byggts om och till 1760 och 1880. Så även senast 1987, då hiss tillkom med sin utskjutande byggnadsdel, samt 2007, då man kompletterade denna hiss med en utvändig spiraltrappa för utrymning.

Fastigheten är blåklassad av stadsmuseet. Den har en q-bestämmelse i detaljplanen från 1985, där den utpekas som "särskilt värdefull bebyggelse". I planbeskrivningen nämns gården: "den till fastigheten hörande gården ska hållas i ett sådant skick att byggnadens utseende och karaktär inte förvanskas".

BESKRIVNING AV BYGGLOV

Föreliggande bygglov syftar till att omdana gårdsmiljön så att den ska vara mer i samklang med den historiska miljön, och att härvid också tillskapa två av varandra oberoende utrymningsvägar från respektive hotellrum.

Detta är av yttersta vikt för att att hotellverksamheten ska kunna bedrivas. För detta förseslås balkonger som sammanbinder byggnadens huvudtrapphus med utrymningstrappan från 2007. Sex fönster ändras till dubbla altandörrar för access till de nya balkongerna.

Den lösning som här föreslås är den som är mest varsam i fråga om reversibilitet och minimal förvanskning. (de övriga alternativ vi tittat på är dels ett nytt internt trapphus, vilket inte skulle kunna genomföras varsamt, och dels ytterligare utrymningstrappa på gården, vilket skulle försämra gårdsmiljön avsevärt.)

Nya fönster och altandörrar utförst som 1+1 med energiglas innerbågen, för ett enhetligt utseende och för ett bra energivärde (u-värde ca 1,8). Vissa fönster klassas upp till e30 enligt brandskyddsbeskrivning (se bilaga), varvid glasrutor och kanske hela fönster behöver bytas. Befintliga fönster är inte i original, utan troligtvis från 1900-talets andra hälft.

Den befintliga spiraltrappans galvade pålåtar målas i en neutral, ljusgrön kulör, för att tona ner trappans industrikaraktär. Det sista trapploppet, närmast gården, får ett nytt smidesräcke, varvid handledarna förlängs för att öka tillgängligheten.

Receptionen får ett nytt utseende, med mer vertikala, smäckrare partier och dörrar. Detta för att ge ett mer välkomnande intryck, och för att stämma bättre överens med den historiska miljön. Receptionens tak (från 1987) byts till ett mer låglutande svart plåttak för att möjliggöra balkongbygget. Takfoten behålls med sin svarta plåtinklädnad.

Se bilagd brandskyddsbeskrivning för tänkt utrymningslösning.
Se bilaga gestaltning-kulörer-material för ytterligare resonemang om och illustrationer av de föreslagna ändringarna.

FÖRKLARINGAR

ALLA MÅTT I MILLIMETER OM INGET ANNAT ANGES.

RITNING SKALL VARA FÖRSEDD MED

BETECKNINGEN "BYGGHANDLING" FÖR ATT FÅ ANVÄNDAS TILL UTFÖRANDE.

RITNINGARNA BYGGER PÅ ARKIVHANDLINGAR.

ENDAST BERÖRDA DELAR ÄR KONTROLLERADE PÅ PLATS.

HÄNVISNINGAR:

SE BRANDSKYDDSBESKRIVNING

A	-	KULÖRER, TRAPPA, RECEPTION	BK	2024-09-23
BET	ANT	ÄNDRINGEN AVSER	SIGN	DATUM
BYGGLOVSHANDLING				
ÖVERKIKAREN 19				
<input checked="" type="checkbox"/>	A Bodi Karlman			tel: 070 407 07 17
<input type="checkbox"/>				
<input type="checkbox"/>				
UPPDRAG NR		RITAD AV	HANDLÄGGARE	
B107		BK	BK	
DATUM		ANSVARIG		
2024-06-12		BODI KARLMAN		
FASADÄNDRING GÅRD				
BESKRIVNING				
SITUATIONSPLAN				
SKALA:		RITNINGSNUMMER:		BET
1:400		A01		A

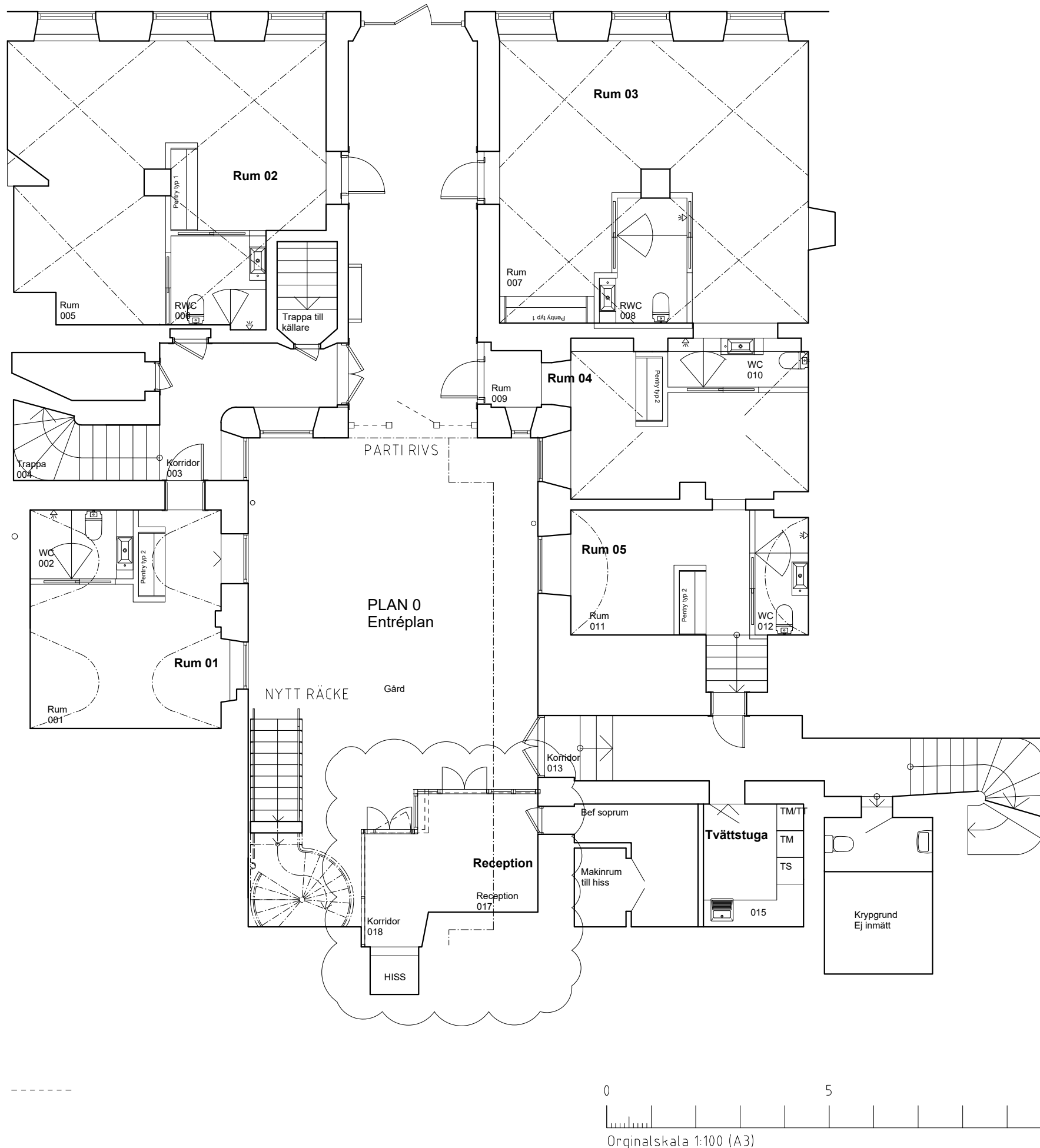

FÖRKLARINGAR

ALLA MÅTT I MILLIMETER OM INGET ANNAT ANGES.

RITNING SKALL VARA FÖRSEDD MED

BETECKNINGEN "BYGGHANDLING" FÖR ATT FÅ ANVÄNDAS TILL UTFÖRANDE.

RITNINGARNA BYGGER PÅ ARKIVHANDLINGAR.

ENDAST BERÖRDA DELAR ÄR KONTROLLERADE PÅ PLATS.

BYGGNADSDDEL RIVS

NY BYGGNADSDDEL

FD FÖNSTERDÖRR ERSÄTTER BEF
FÖNSTER

E30 FÖNSTER ÄNDRAS TILL E30

HÄNVISNINGAR:

SE BRANDSKYDDSBESKRIVNING

A	-	KULÖRER, TRAPPA, RECEPTION	BK	2024-09-23
BET	ANT	ÄNDRINGEN AVSER	SIGN	DATUM
BYGGLOVSHANDLING				
ÖVERKIKAREN 19				
<div></div>	A Bodi Karlman		tel: 070 407 07 17	
UPPDRAG NR		RITAD AV	HANDLÄGGARE	
B107		BK	BK	
DATUM		ANSVARIG		
2024-06-12		BODI KARLMAN		
FASADÄNDRING GÅRD ENTRÉPLAN				
SKALA:		RITNINGSNUMMER:		BET
1:100		A02		A

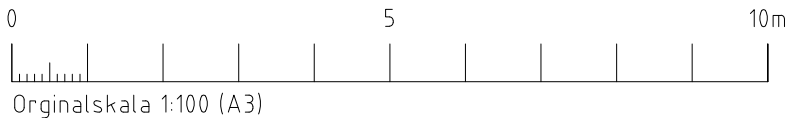
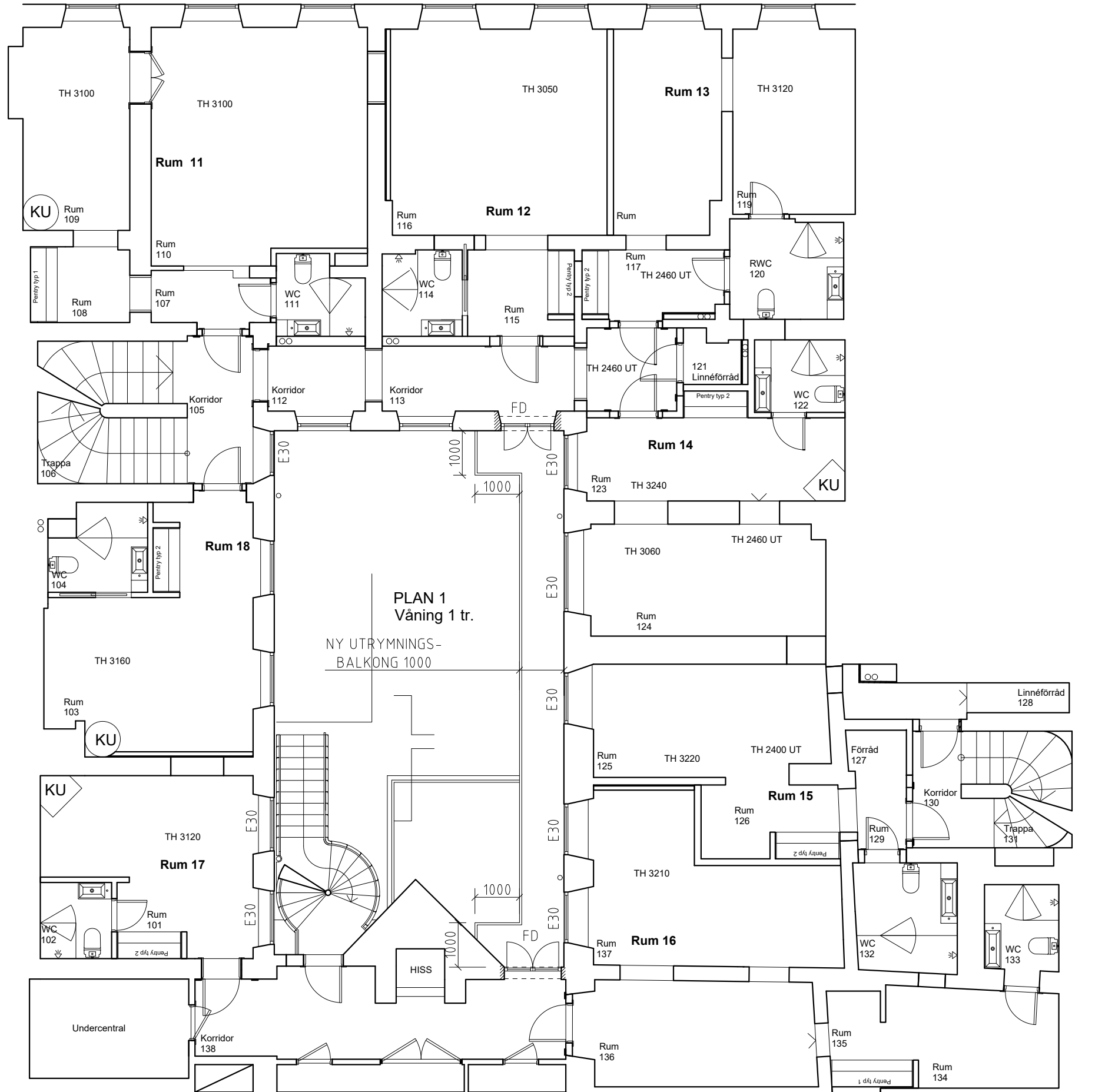

FÖRKLARINGAR

ALLA MÅTT I MILLIMETER OM INGET ANNAT ANGES.

RITNING SKALL VARA FÖRSEDD MED

BETECKNINGEN "BYGGHANDLING" FÖR ATT FÅ ANVÄNDAS TILL UTFÖRANDE.

RITNINGARNA BYGGER PÅ ARKIVHANDLINGAR.

ENDAST BERÖRDA DELAR ÄR KONTROLLERADE PÅ PLATS.

BYGGNADSDDEL RIVS

NY BYGGNADSDDEL

FD FÖNSTERDÖRR ERSÄTTER BEF
FÖNSTER

E30 FÖNSTER ÄNDRAS TILL E30

HÄNVISNINGAR:

SE BRANDSKYDDSBESKRIVNING

A	-	KULÖRER, TRAPPA, RECEPTION	BK	2024-09-23
BET	ANT	ÄNDRINGEN AVSER	SIGN	DATUM
BYGGLOVSHANDLING				
ÖVERKIKAREN 19				
<div></div>	A Bodi Karlman		tel: 070 407 07 17	
UPPDRAG NR		RITAD AV	HANDLÄGGARE	
B107		BK	BK	
DATUM		ANSVARIG		
2024-06-12		BODI KARLMAN		
FASADÄNDRING GÅRD				
PLAN 1 TR				
SKALA:		RITNINGSNUMMER:		BET
1:100		A03		A

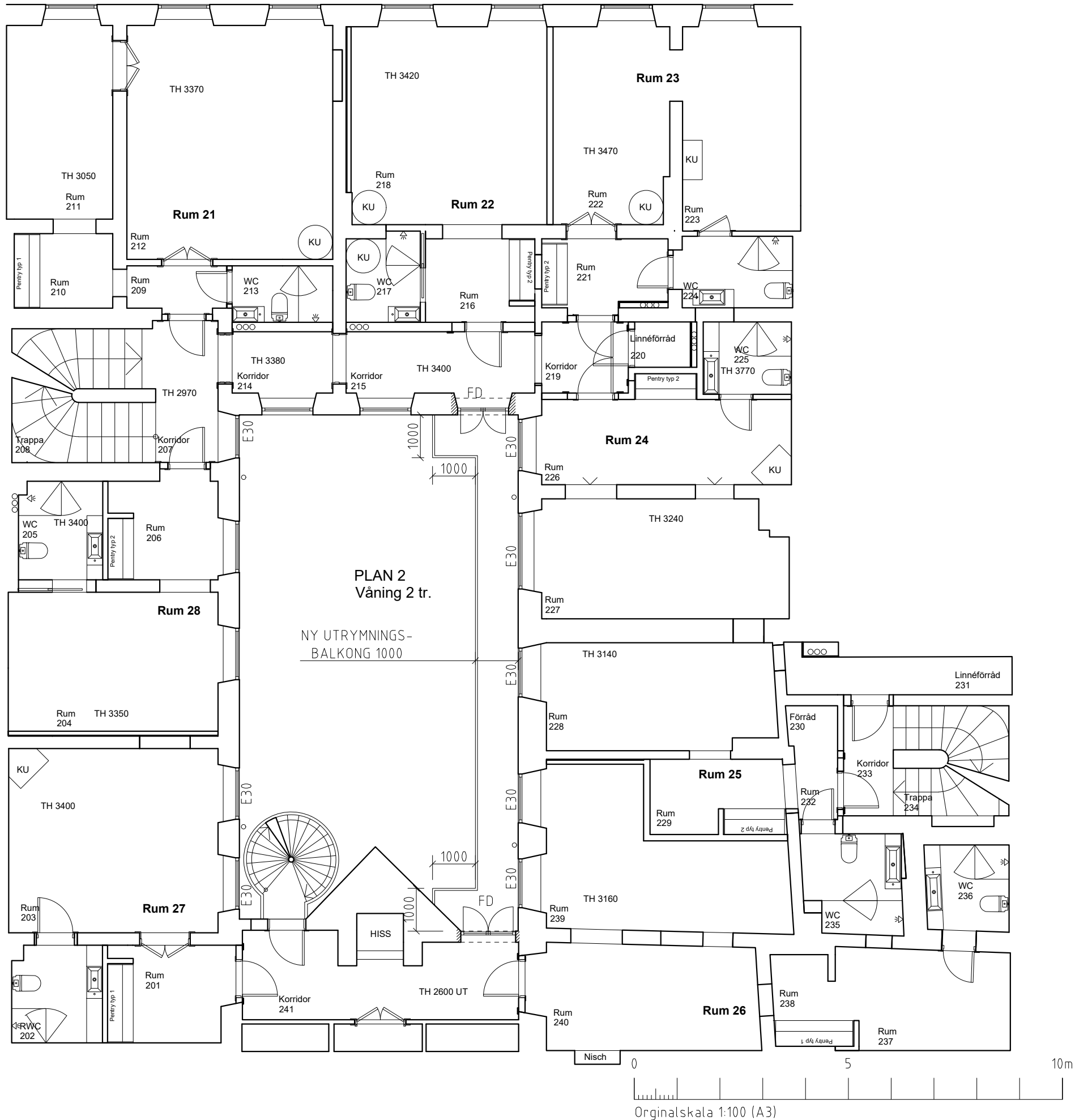

FÖRKLARINGAR

ALLA MÅTT I MILLIMETER OM INGET ANNAT ANGES.

RITNING SKALL VARA FÖRSEDD MED BETECKNINGEN "BYGGHANDLING" FÖR ATT FÅ ANVÄNDAS TILL UTFÖRANDE.

RITNINGARNA BYGGER PÅ ARKIVHANDLINGAR. ENDAST BERÖRDA DELAR ÄR KONTROLLERADE PÅ PLATS.

- BYGGNADSDDEL RIVS
- NY BYGGNADSDDEL
- FD

FÖNSTERDÖRR ERSÄTTER BEF
FÖNSTER
- E30

FÖNSTER ÄNDRAS TILL E30

HÄNVISNINGAR:

SE BRANDSKYDDSBESKRIVNING

A	-	KULÖRER, TRAPPA, RECEPTION	BK	2024-09-23
BET	ANT	ÄNDRINGEN AVSER	SIGN	DATUM
BYGGLOVSHANDLING				
ÖVERKIKAREN 19				
<div></div>	A Bodi Karlman		tel: 070 407 07 17	
UPPDRAG NR		RITAD AV	HANDLÄGGARE	
B107		BK	BK	
DATUM		ANSVARIG		
2024-06-12		BODI KARLMAN		
FASADÄNDRING GÅRD				
PLAN 2 TR				
SKALA:		RITNINGSNUMMER:		BET
1:100		A04		A

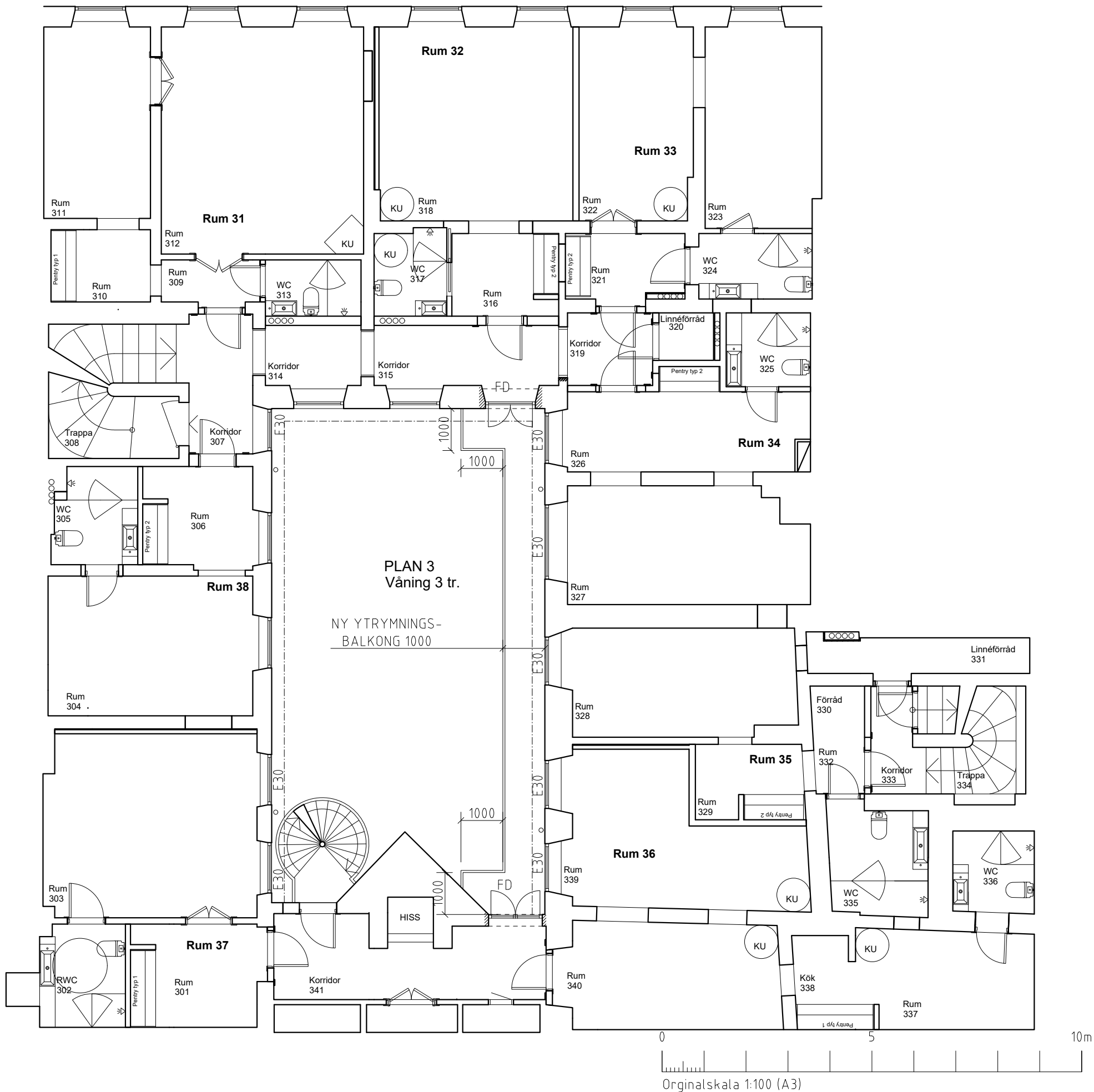

FÖRKLARINGAR

ALLA MÅTT I MILLIMETER OM INGET ANNAT ANGES.

RITNING SKALL VARA FÖRSEDD MED

BETECKNINGEN "BYGGHANDLING" FÖR ATT FÅ ANVÄNDAS TILL UTFÖRANDE.

RITNINGARNA BYGGER PÅ ARKIVHANDLINGAR.

ENDAST BERÖRDA DELAR ÄR KONTROLLERADE PÅ PLATS.

BYGGNADSDDEL RIVS

NY BYGGNADSDDEL

FD FÖNSTERDÖRR ERSÄTTER BEF
FÖNSTER

E30 FÖNSTER ÄNDRAS TILL E30

HÄNVISNINGAR:

SE BRANDSKYDDSBESKRIVNING

A	-	KULÖRER, TRAPPA, RECEPTION	BK	2024-09-23
BET	ANT	ÄNDRINGEN AVSER	SIGN	DATUM
BYGGLOVSHANDLING				
ÖVERKIKAREN 19				
X	A Bodi Karlman		tel: 070 407 07 17	
UPPDRAG NR		RITAD AV	HANDLÄGGARE	
B107		BK	BK	
DATUM		ANSVARIG		
2024-06-12		BODI KARLMAN		
FASADÄNDRING GÅRD				
PLAN 3 TR				
SKALA:		RITNINGSNUMMER:		BET
1:100		A05		A



FÖRKLARINGAR

ALLA MÅTT I MILLIMETER OM INGET ANNAT ANGES.

RITNING SKALL VARA FÖRSEDD MED BETECKNINGEN "BYGGHANDLING" FÖR ATT FÅ ANVÄNDAS TILL UTFÖRANDE.

RITNINGARNA BYGGER PÅ ARKIVHANDLINGAR.

ENDAST BERÖRDA DELAR ÄR KONTROLLERADE PÅ PLATS.

BYGGNADSDDEL RIVS

NY BYGGNADSDDEL

HÄNVISNINGAR:

SE BRANDSKYDDSBESKRIVNING

A	-	KULÖRER, TRAPPA, RECEPTION	BK	2024-09-23
BET	ANT	ÄNDRINGEN AVSER	SIGN	DATUM
BYGGLOVSHANDLING				
ÖVERKIKAREN 19				
<div></div>	A Bodi Karlman tel: 070 407 07 17			
UPPDRAK NR		RITAD AV	HANDLÄGGARE	
B107		BK	BK	
DATUM		ANSVARIG		
2024-06-12		BODI KARLMAN		
FASADÄNDRING GÅRD				
VY INNERGÅRD MOT NORR				
SEKTION GENOM UTR.BALKONGER				
SKALA:		RITNINGSNUMMER:		BET
1:100		A06		A

FÖRKLARINGAR

ALLA MÅTT I MILLIMETER OM INGET ANNAT ANGES.

RITNING SKALL VARA FÖRSEDD MED BETECKNINGEN "BYGGHANDLING" FÖR ATT FÅ ANVÄNDAS TILL UTFÖRANDE.

RITNINGARNA BYGGER PÅ ARKIVHANDLINGAR.

ENDAST BERÖRDA DELAR ÄR KONTROLLERADE PÅ PLATS.

BYGGNADSDDEL RIVS

NY BYGGNADSDDEL

HÄNVISNINGAR:

SE BRANDSKYDDSBESKRIVNING

A	-	KULÖRER, TRAPPA, RECEPTION	BK	2024-09-2
BET	ANT	ÄNDRINGEN AVSER	SIGN	DATUM
BYGGLOVSHANDLING				
ÖVERKIKAREN 19				
<input checked="" type="checkbox"/>	A Bodi Karlman			tel: 070 407 07 17
<input type="checkbox"/>				
<input type="checkbox"/>				
UPPDRAG NR		RITAD AV	HANDLÄGGARE	
B107		BK	BK	
DATUM		ANSVARIG		
2024-06-12		BODI KARLMAN		
FASADÄNDRING GÅRD				
VY INNERGÅRD MOT ÖSTER				
SEKTION GENOM UTR.BALKONGER				
SKALA:		RITNINGSNUMMER:		BET
1:100		A07		A

UTRYMNINGSBALKONGER, GLASPARTI RIVS,
ÄNDRAT TAK PÅ LÅGDEL

Plan 4 tr. +25,4

Plan 3 tr. +22,2

Plan 2 tr. +18,5

Plan 1 tr. +14,4

Portgång ca +10,7

GLASPARTI RIVS

0

Originalskala 1:100 (A3)

Nytt parti

10m

TAK ÄNDRAS

ALTANDÖRRAR,
UTRYMNINGSBALKONGER,
ÄNDRAT TAK OCH FASAD
PÅ LÅGDEL

FÖRKLARINGAR

ALLA MÅTT I MILLIMETER OM INGET ANNAT
ANGES.

RITNING SKALL VARA FÖRSEDD MED
BETECKNINGEN "BYGGHANDLING" FÖR ATT FÅ
ANVÄNDAS TILL UTFÖRANDE.

RITNINGARNA BYGGER PÅ ARKIVHANDLINGAR.
ENDAST BERÖRDA DELAR ÄR KONTROLLERADE PÅ
PLATS.

BYGGNADSDEL RIVS

NY BYGGNADSDEL

HÄNVISNINGAR:

SE BRANDSKYDDSBESKRIVNING

A	-	KULÖRER, TRAPPA, RECEPTION	BK	2024-09-23
BET	ANT	ÄNDRINGEN AVSER	SIGN	DATUM
BYGGLOVSHANDLING				
ÖVERKIKAREN 19				
X	A Bodi Karlman			tel: 070 407 07 17
UPPDRAG NR		RITAD AV	HANDLÄGGARE	
B107		BK	BK	
DATUM		ANSVARIG		
2024-06-12		BODI KARLMAN		
FASADÄNDRING GÅRD				
VY INNERGÅRD MOT SÖDER				
SEKTION GENOM UTR.BALKONGER				
SKALA:		RITNINGSNUMMER:		BET
1:100		A08		A

Plan 4 tr. +25,4

Plan 3 tr. +22,2

Plan 2 tr. +18,5

Plan 1 tr. +14,4

TAK ÄNDRAS

0 5 10m

Originalskala 1:100 (A3)

FÖRKLARINGAR

ALLA MÅTT I MILLIMETER OM INGET ANNAT ANGES.

RITNING SKALL VARA FÖRSEDD MED BETECKNINGEN "BYGGHANDLING" FÖR ATT FÅ ANVÄNDAS TILL UTFÖRANDE.

RITNINGARNA BYGGER PÅ ARKIVHANDLINGAR.

ENDAST BERÖRDA DELAR ÄR KONTROLLERADE PÅ PLATS.

BYGGNADSDDEL RIVS

NY BYGGNADSDDEL

HÄNVISNINGAR:

SE BRANDSKYDDSBESKRIVNING

A	-	KULÖRER, TRAPPA, RECEPTION	BK	2024-09-2
BET	ANT	ÄNDRINGEN AVSER	SIGN	DATUM
BYGGLOVSHANDLING				
ÖVERKIKAREN 19				
X	A Bodi Karlman			tel: 070 407 07 17
UPPDRAG NR		RITAD AV	HANDLÄGGARE	
B107		BK	BK	
DATUM		ANSVARIG		
2024-06-12		BODI KARLMAN		
FASADÄNDRING GÅRD				
FASAD INNERGÅRD MOT ÖSTER				
SKALA:		RITNINGSNUMMER:		BET
1:100		A09		A

UTRYMNINGSBALKONGER, GLASPARTI RIVS,
ÄNDRAT TAK PÅ LÅGDEL, FÖNSTER E30

Plan 4 tr. +25,4

Plan 3 tr. +22,2

Plan 2 tr. +18,5

Plan 1 tr. +14,4

Portgång ca +10,7

GLASPARTI RIVS

0

5

10m

Originalskala 1:100 (A3)

FÖRKLARINGAR

ALLA MÅTT I MILLIMETER OM INGET ANNAT ANGES.

RITNING SKALL VARA FÖRSEDD MED BETECKNINGEN "BYGGHANDLING" FÖR ATT FÅ ANVÄNDAS TILL UTFÖRANDE.

RITNINGARNA BYGGER PÅ ARKIVHANDLINGAR.
ENDAST BERÖRDA DELAR ÄR KONTROLLERADE PÅ PLATS.

□ □ □ □ BYGGNADSDDEL RIVS
▨ NY BYGGNADSDDEL

HÄNVISNINGAR:

SE BRANDSKYDDSBESKRIVNING

BET	ANT	ÄNDRINGEN AVSER	SIGN	DATUM
BYGGLOVSHANDLING				
ÖVERKIKAREN 19				
✕	A Bodi Karlman		tel: 070 407 07 17	
UPPDRAG NR B107		RITAD AV BK	HANDLÄGGARE BK	
DATUM 2024-09-23		ANSVARIG BODI KARLMAN		
FASADÄNDRING GÅRD FASAD INNERGÅRD MOT VÄSTER				
SKALA: 1:100		RITNINGSNUMMER: A10		BET /

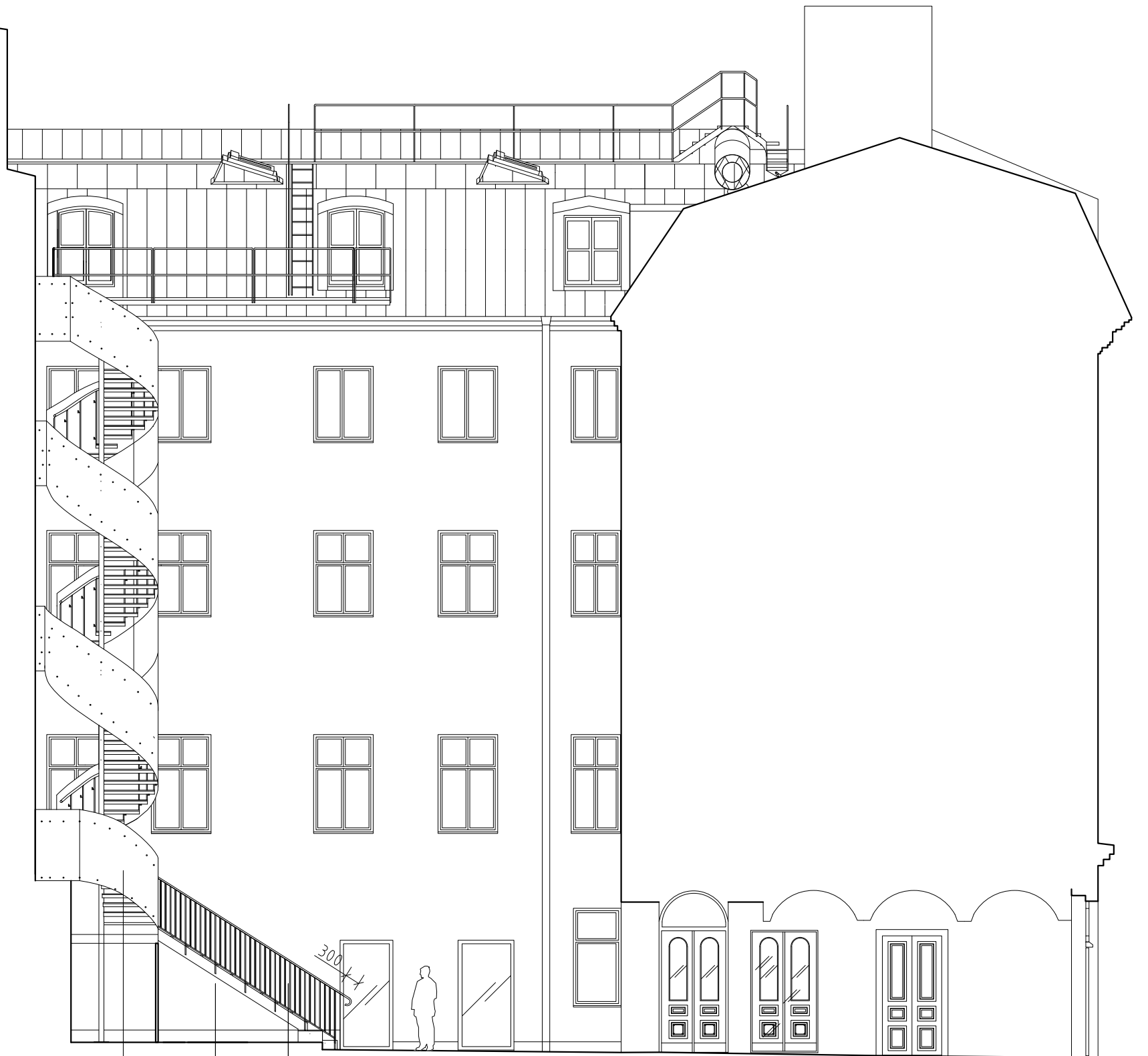

PLÅT RIVES, NYTT SMIDESRÄCKE

VANGSTYCKE MÅLAS SVART

PLÅTAR MÅLAS GRÖNT

0 5 10m
Originalskala 1:100 (A3)

BILAGA: GESTALTNING – KULÖRER – MATERIAL:

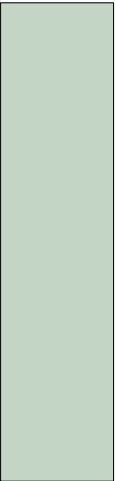
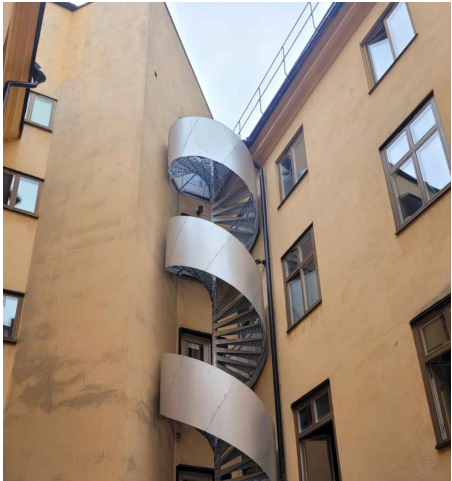

Befintliga plåtar utrymningstrappa och dörr till soprum.. Utrymningstrappan är en främmande fågel i den historiska miljön. Dess visuellt dominerande galvaniserade plåtar tonas ned med hjälp av en neutral, ljusgrön färg

KULÖR: LJUSGRÖNT 1
75%VITT, 15% KROMOXIDGRÖNT, 10% SVART,
ca NCS S 2510–G20Y



Nya smidesdetaljer (balkonger) får en ljusgrön kulör som går ton i ton med plåtarna på utrymningstrappan, men med en lite mer färgstark nyans.

KULÖR: LJUSGRÖNT 2
65% VITT, 30% KROMOXIDGRÖNT, 5% SVART,
ca NCS S 3020–G20Y



Nya träfönster och fönsterdörrar reception får en mellangrön kulör som går ton i ton med de nya gröna kulörerna.

KULÖR: MELLANGRÖN
15% VITT, 5% SVART, 80% KROMOXIDGRÖNT,
ca NCS S 5020–G30Y

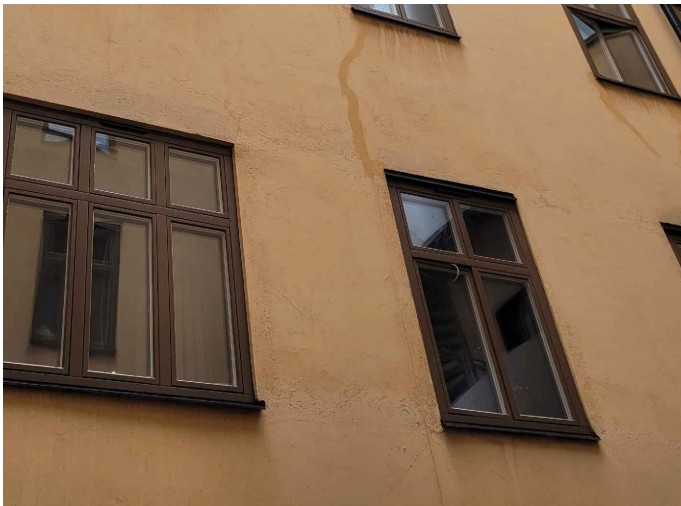

Fönsterkarmar och -bågar behåller sin bruna kulör. på så vis kan underhåll ske löpande, utan allt för stora insatser. Vidare rimmar detta väl med traditionell färgsättning, där mörka fönster får kontrastera mot den ljusare putsen. Även nya fönsterdörrar får denna kulör för att smälta in i miljön. Dessa utföres som 1+1 med energiglas i innerbåge för att matcha befintliga fönster.

KULÖR: BRUNT
85% BRÄND UMBRA, 15% VITT,
NCS 7010–Y70R.



Fasad: befintlig kulör, guldockra, behålls för att förenkla ett fortlöpande underhåll kan ske. Fasaden bättras och tvättas.

KULÖR: OCKRA
GULDOCKRA OCH VITT, (proportioner prövas fram)
ca NCS S 1020–Y30R



Befintliga portar har tidigare troligtvis varit bruna, och är antagligen från 1800-talet. Nu får de en klassisk grön kulör, för att öka orienterbarheten och för att göra de vackra portarna mer iögonfallande. Även ytterdörrar vid utrymningstrappa målas i denna kulör.

KULÖR: MÖRKGRÖNT
KROMOXIDGRÖNT 100%
ca NCS 5030–G30Y



Tak och plåtdetaljer är fortsatt svarta, för att förenkla fortlöpande underhåll

KULÖR: SVART
JÄRNOXIDSVART 100%
ca NCS S 9000–N

FÖRKLARINGAR

ALLA MÅTT I MILLIMETER OM INGET ANNAT ANGES.

RITNING SKALL VARA FÖRSEDD MED

BETECKNINGEN "BYGGHANDLING" FÖR ATT FÅ ANVÄNDAS TILL UTFÖRANDE.

RITNINGARNA BYGGER PÅ ARKIVHANDLINGAR.

ENDAST BERÖRDA DELAR ÄR KONTROLLERADE PÅ PLATS.

BYGGNADSDDEL RIVS

NY BYGGNADSDDEL

HÄNVISNINGAR:

SE BRANDSKYDDSBESKRIVNING

BET	ANT	ÄNDRINGEN AVSER	SIGN	DATUM
BYGGLOVSHANDLING				
ÖVERKIKAREN 19				
X	A Bodi Karlman		tel: 070 407 07 17	
UPPDRAG NR B107		RITAD AV BK	HANDLÄGGARE BK	
DATUM 2024-09-23		ANSVARIG BODI KARLMAN		
FASADÄNDRING GÅRD BILAGA GESTALTNING KULÖRER OCH MATERIAL				
SKALA: 1:50		RITNINGSNUMMER: A11		BET /



NY FASAD RECEPTION, NYTT TAK

NYA BALKONGER,
NYA BALKONGDÖRRAR

PLÅTAR MÅLAS,
NYTT RÄCKE NEDRE DEL



RECEPTIONEN I DAG

FÖRKLARINGAR

ALLA MÅTT I MILLIMETER OM INGET ANNAT ANGES.

RITNING SKALL VARA FÖRSEDD MED

BETECKNINGEN "BYGGHANDLING" FÖR ATT FÅ ANVÄNDAS TILL UTFÖRANDE.

RITNINGARNA BYGGER PÅ ARKIVHANDLINGAR.

ENDAST BERÖRDA DELAR ÄR KONTROLLERADE PÅ PLATS.

BYGGNADSDDEL RIVS

NY BYGGNADSDDEL

HÄNVISNINGAR:

SE BRANDSKYDDSBESKRIVNING

BET	ANT	ÄNDRINGEN AVSER	SIGN	DATUM
BYGGLOVSHANDLING				
ÖVERKIKAREN 19				
<div></div>	A Bodi Karlman		tel: 070 407 07 17	
UPPDRAG NR		RITAD AV	HANDLÄGGARE	
B107		BK	BK	
DATUM		ANSVARIG		
2024-09-23		BODI KARLMAN		
FASADÄNDRING GÅRD				
BILAGA GESTALTNING				
ILLUSTRATION RECEPTION				
SKALA:		RITNINGSNUMMER:		BET
1:50		A12		/

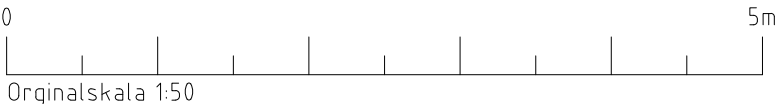



NYA BALKONGER,
NYA BALKONGDÖRRAR

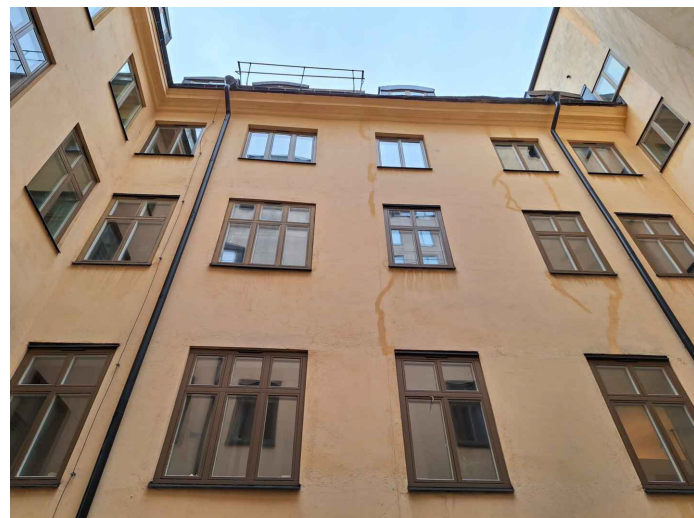

GÅRDEN I DAG



FÖRKLARINGAR

ALLA MÅTT I MILLIMETER OM INGET ANNAT ANGES.

RITNING SKALL VARA FÖRSEDD MED

BETECKNINGEN "BYGGHANDLING" FÖR ATT FÅ ANVÄNDAS TILL UTFÖRANDE.

RITNINGARNA BYGGER PÅ ARKIVHANDLINGAR.

ENDAST BERÖRDA DELAR ÄR KONTROLLERADE PÅ PLATS.

BYGGNADSDDEL RIVS

NY BYGGNADSDDEL

HÄNVISNINGAR:

SE BRANDSKYDDSBESKRIVNING

BET	ANT	ÄNDRINGEN AVSER	SIGN	DATUM
BYGGLOVSHANDLING				
ÖVERKIKAREN 19				
<div></div>	A Bodi Karlman		tel: 070 407 07 17	
UPPDRAG NR		RITAD AV	HANDLÄGGARE	
B107		BK	BK	
DATUM		ANSVARIG		
2024-09-23		BODI KARLMAN		
FASADÄNDRING GÅRD				
BILAGA GESTALTNING				
ILLUSTRATION BALKONGER				
SKALA:		RITNINGSNUMMER:		BET
1:50		A13		/

FÖRKLARINGAR

ALLA MÅTT I MILLIMETER OM INGET ANNAT ANGES.

RITNING SKALL VARA FÖRSEDD MED BETECKNINGEN "BYGGHANDLING" FÖR ATT FÅ ANVÄNDAS TILL UTFÖRANDE.

RITNINGARNA BYGGER PÅ ARKIVHANDLINGAR. ENDAST BERÖRDA DELAR ÄR KONTROLLERADE PÅ PLATS.

- BYGGNADSDDEL RIVS
- NY BYGGNADSDDEL

HÄNVISNINGAR:

SE BRANDSKYDDSBESKRIVNING

BET		ANT	ÄNDRINGEN AVSER		SIGN	DATUM
BYGGLOVSHANDLING						
ÖVERKIKAREN 19						
<input checked="" type="checkbox"/>	A		Bodi Karlman		tel: 070 407 07 17	
<input type="checkbox"/>						
<input type="checkbox"/>						
UPPDRAG NR		RITAD AV		HANDLÄGGARE		
B107		BK		BK		
DATUM		ANSVARIG				
2024-09-23		BODI KARLMAN				
FASADÄNDRING GÅRD						
BILAGA GESTALTNING						
ILLUSTRATION TRAPPA						
SKALA:			RITNINGSNUMMER:			BET
1:50			A14			/



TRAPPAN SOM DEN SER UT I DAG

